

# Logus/Pointer - 0.00 - HERRAMIENTAS Y ACCESORIOS

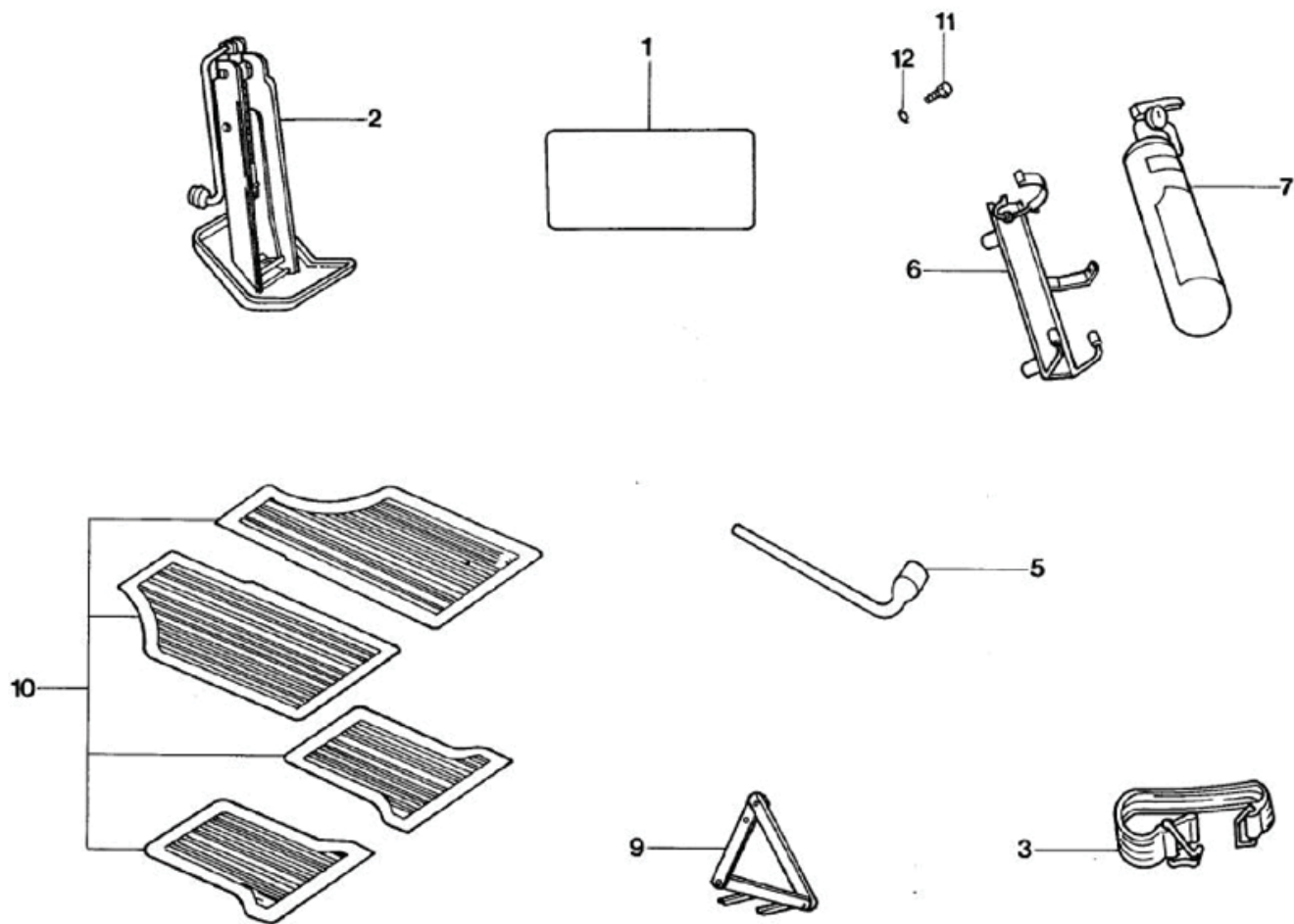

# Logus/Pointer - 0.00 - HERRAMIENTAS Y ACCESORIOS

REF.	NÚMERO DE PIEZAS	DENOMINACION DE PIEZA / MODELOS - ACABAMIENTOS	USO	DATAS
1	547/ 000289/ /	ETIQUETA "DATOS TECNICOS DEL MOTOR" LOGUS 816 # 817	01	01/12/92 02/10/94
1	547/ 000289/A /	ETIQUETA "DATOS TECNICOS DEL MOTOR" POINTER 424 POINTER 420 POINTER 653 # 599 LOGUS 599 LOGUS 424 LOGUS 420 LOGUS 653	01 01 01 01 01 01 01	03/11/93 31/05/94 03/11/93 02/10/94 03/11/93 01/05/94 01/12/92 01/05/94 01/12/92 31/05/94 01/09/93 02/10/94 01/09/93 01/05/94
1	547/ 000289/C /	ETIQUETA "DATOS TECNICOS DEL MOTOR" POINTER 809	01	03/11/93 01/05/94
1	547/ 000289/E /	ETIQUETA "DATOS TECNICOS DEL MOTOR" POINTER 527 # 525 LOGUS 525 # 527 POINTER 526 LOGUS 505 # 526 POINTER 524 LOGUS 524 LOGUS 504	01 01 01 01	02/05/94 31/12/96 03/10/94 31/12/96 01/06/94 31/12/96 03/04/95 31/12/96
2	547/ 011031/C /	GATO POINTER LOGUS	01 01	03/11/93 31/12/96 01/12/92 31/12/96
3	542/ 011247/ /	CINTA DE FIJACION DEL GATO POINTER LOGUS	01 01	03/11/93 31/12/96 01/12/92 31/12/96
(04)	547/ 012111/A /	BOLSA PARA HERRAMIENTAS POINTER LOGUS	01 01	01/07/93 31/12/96 01/12/92 31/12/96
5	211/ 012219/1 /	LLAVE DE RUEDA POINTER LOGUS	01 01	03/11/93 31/12/96 01/12/92 31/12/96
6	305/ 016990/3 /	SOPORTE DE EXTINTOR DE INCENDIO POINTER 014 # 014+ 981 LOGUS	01 01	03/11/93 31/12/96 01/12/92 31/12/96
7	113/ 016998/2 /	EXTINTOR DE INCENDIO POINTER LOGUS	01 01	03/11/93 31/12/96 01/12/92 31/12/96
(08)	APR/ 017015/F /	ANTIRROBO POINTER LOGUS PECA CANCELADA SEM ESTOQUE CANCELED PARTS WITHOUT STORE PIEZA CANCELADA SIN ESTOQUE	01	06/03/95 31/12/96
9	377/ 860250/ /	TRIANGULO DE SEGURIDAD POINTER	01	03/11/93 31/12/96



**Logus/Pointer - 0.00    - HERRAMIENTAS Y ACCESORIOS**

[illegible]

## Logus/Pointer - 0.35/1 - RADIO, TOCACINTAS, AMPLIFICADOR Y SOP...

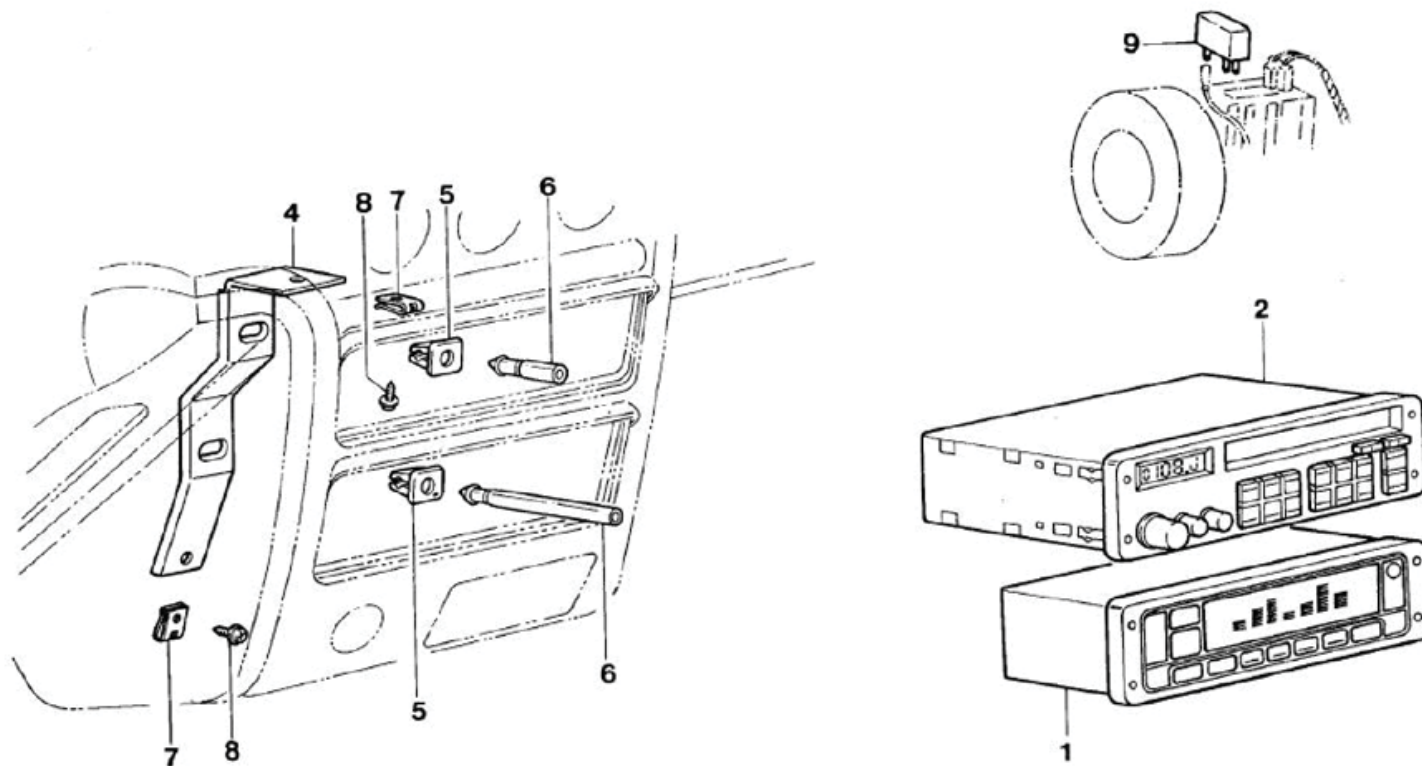

# Logus/Pointer - 0.35/1 - RADIO, TOCACINTAS, AMPLIFICADOR Y SOP...

REF.	NÚMERO DE PIEZAS	DENOMINACION DE PIEZA / MODELOS - ACABAMIENTOS	USO	DATAS
1	558/ 035978/ /	ECUALIZADOR GRAFICO ELECTRONICO POINTER 495 LOGUS 494 LOGUS 495	01 01 01	03/11/93 01/10/95 01/12/92 30/08/93 01/09/93 01/10/95
2	327/ 035121/2 /	RADIO LOGUS 095	01	01/12/92 30/08/93
2	379/ 035131/A /	AUTORADIO TOCACINTAS POINTER 309 LOGUS 309 PECA CANCELADA SEM ESTOQUE CANCELED PARTS WITHOUT STORE PIEZA CANCELADA SIN ESTOQUE	01	02/10/95 31/12/96
2	379/ 035131/B /	AUTORADIO TOCACINTAS POINTER 312 LOGUS 312 PECA CANCELADA SEM ESTOQUE CANCELED PARTS WITHOUT STORE PIEZA CANCELADA SIN ESTOQUE	01	02/10/95 31/12/96
2	379/ 035131/C /	AUTORADIO TOCACINTAS POINTER 313 LOGUS 313	01	02/10/95 31/12/96
2	557/ 035131/A /	AUTORADIO DIGITAL TOCACINTAS "MID LINES" POINTER 096 LOGUS 096	01 01	03/11/93 01/10/95 01/12/92 01/10/95
2	558/ 035131/ /	RADIO DIGITAL Y TOCACINTAS "PREMIUM" POINTER 300 LOGUS 494 LOGUS 300	01 01 01	03/11/93 01/10/95 01/12/92 30/08/93 01/09/93 01/10/95
2	327/ 035151/1 /	AUTORADIO DIGITAL "CD PLAYER" POINTER 317 LOGUS 317 PECA CANCELADA SEM ESTOQUE CANCELED PARTS WITHOUT STORE PIEZA CANCELADA SIN ESTOQUE	01	01/03/95 31/12/96
2	557/ 035151/ /	AUTORADIO DIGITAL "CD PLAYER" POINTER 301 LOGUS 301 PECA CANCELADA SEM ESTOQUE CANCELED PARTS WITHOUT STORE PIEZA CANCELADA SIN ESTOQUE	01 01	03/11/93 28/02/95 01/09/93 28/02/95
(03)	NFW/ 620392/DF/	TUERCA HEXAGONAL Y ARANDELA M5X.80 POINTER 440 # 494 LOGUS 440 # 494	01	21/03/94 31/12/96
4	558/ 035990/ /	SOPORTE DE FIJACION DEL RADIO Y ECUALIZADOR POINTER 440/ 494 LOGUS 440/ 494	01 01	03/11/93 20/03/94 01/12/92 20/03/94
4	558/ 035990/A /	SOPORTE DEL AUTORADIO		

# Logus/Pointer - 0.35/1 - RADIO, TOCACINTAS, AMPLIFICADOR Y SOP...

REF.	NÚMERO DE PIEZAS	DENOMINACION DE PIEZA / MODELOS - ACABAMIENTOS	USO	DATAS
		POINTER 440 # 494      LOGUS 440 # 494 <b>PECA CANCELADA SEM ESTOQUE</b> <b>CANCELED PARTS WITHOUT STORE</b> <b>PIEZA CANCELADA SIN ESTOQUE</b>	01	21/03/94   31/12/96
5	337/ 035141/1 /	<b>BUJE RETENEDOR DEL RADIO</b> POINTER 313 # 309 # 312   LOGUS 309 POINTER 495 # 096 # 300 POINTER 301 POINTER 097 POINTER 317   LOGUS 317 POINTER 305   LOGUS 305 LOGUS 494 # 095 LOGUS 495 # 300 LOGUS 096 LOGUS 097 LOGUS 301 LOGUS 312 # 313	01 01 01 01 01 CN 01 01 01 01 01 01	02/10/95   31/12/96 03/11/93   01/10/95 03/11/93   28/02/95 03/11/93   31/12/96 01/03/95   31/12/96 01/10/94   31/12/96 01/12/92   30/08/93 01/09/93   01/10/95 01/12/92   01/10/95 01/12/92   31/12/96 01/09/93   28/02/95 02/10/95   31/10/96
6	325/ 035139/1 /	<b>PASADOR DE RETENCION RADIO</b> POINTER 096/ 300 POINTER 305   LOGUS 305 POINTER 309/ 312/ 313   LOGUS 309/ 312/ 313 LOGUS 095 # 494 LOGUS 097 LOGUS 096/ 300	01 CN 01 01 01 01	03/11/93   01/10/95 03/10/94   31/12/96 02/10/95   31/12/96 01/12/92   30/08/93 01/12/92   31/12/96 01/12/92   01/10/95
6	325/ 035139/2 /	<b>PASADOR DE RETENCION RADIO</b> POINTER 301 POINTER 317   LOGUS 317 LOGUS 301 LOGUS 494	01 01 01 01	03/11/93   28/02/95 01/03/95   31/12/96 01/09/93   28/02/95 01/09/93   31/12/96
7	NF/ 824123/E /	<b>TUERCA RAPIDA W AB 4.8X21X15</b> POINTER 440/ 494 POINTER 440/ 494      LOGUS 440/ 494 LOGUS 440/ 494	02 01 02	03/11/93   20/03/94 21/03/94   31/12/96 01/12/92   20/03/94
8	NF/ 810121/E /	<b>TORNILLO LENTICULAR</b> POINTER 440/ 494      LOGUS 440/ 494 POINTER 440/ 494 LOGUS 440/ 494	01 02 02	21/03/94   31/12/96 03/11/93   20/03/94 01/12/92   20/03/94
9	059/ 035271/2 /	<b>SOPRESOR DE RUIDO</b> POINTER 493   LOGUS 493 POINTER 440/ 494 LOGUS 440/ 494	01 01 01	01/03/95   31/12/96 03/11/93   31/12/96 01/12/92   31/12/96
9	547/ 035271/ /	<b>SOPRESOR DE RUIDOS</b> POINTER 440+ 472J # 494+ 472J # 440+ 602D # 494+ 602D POINTER 493   LOGUS 493	01 01	03/11/93   31/12/96 01/03/95   31/12/96

**Logus/Pointer - 0.35/1 - RADIO, TOCACINTAS, AMPLIFICADOR Y SOP...**

[illegible]

## Logus/Pointer - 0.35/4 - ANTENAS

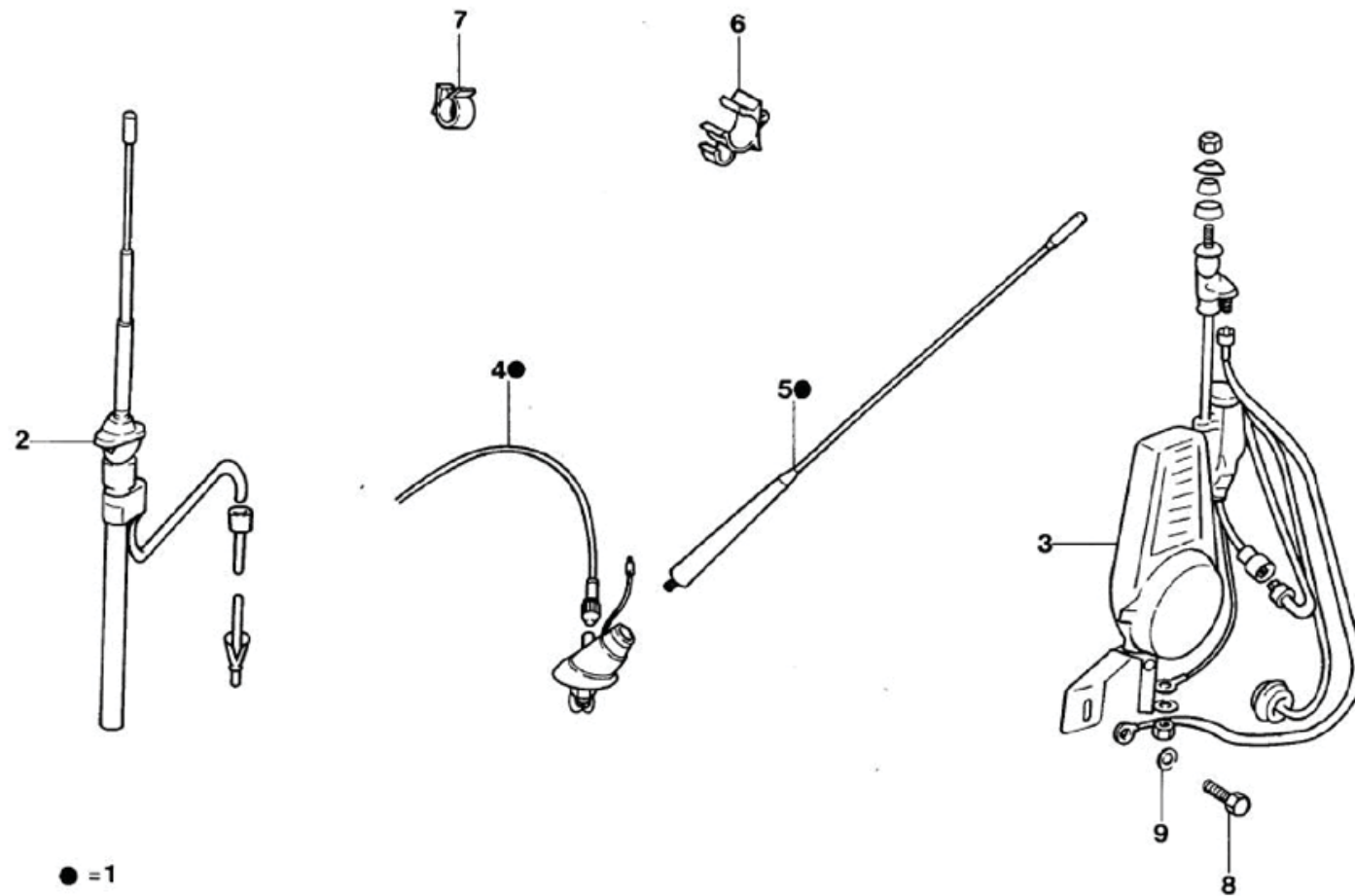

## Logus/Pointer - 0.35/4 - ANTENAS

REF.	NÚMERO DE PIEZAS	DENOMINACION DE PIEZA / MODELOS - ACABAMIENTOS	USO	DATAS
1	327/ 035503/1 /	ANTENA ELECTRONICA		
		POINTER 459	01	03/11/93 31/12/96
		LOGUS 732	01	01/03/95 31/12/96
1	327/ 035503/2 /	ANTENA ELECTRONICA		
		POINTER 459	01	03/11/93 31/12/96
		LOGUS 732	01	01/03/95 31/12/96
2	557/ 035503/ /	ANTENA		
		POINTER 440/ 494	01	03/11/93 31/12/96
		POINTER 493 LOGUS 493	01	01/03/95 31/12/96
		LOGUS 440/ 494	01	01/12/92 31/12/96
3	558/ 035509/ /	ANTENA ELECTRICA (OLIMPU)		
		POINTER 461	01	03/11/93 31/12/96
		POINTER 461+ 493 LOGUS 461+ 493	01	01/03/95 31/12/96
		LOGUS 461	01	01/12/92 31/12/96
3	558/ 035509/A /	ANTENA ELECTRICA (TRUFFI)		
		POINTER 461	01	03/11/93 31/12/96
		LOGUS 461	01	01/12/92 31/12/96
		PECA CANCELADA SEM ESTOQUE		
		CANCELED PARTS WITHOUT STORE		
		PIEZA CANCELADA SIN ESTOQUE		
4	327/ 035550/1 /	CABLE DE LA ANTENA ELECTRONICA		
		POINTER 459	01	03/11/93 31/12/96
		LOGUS 732	01	01/03/95 31/12/96
5	305/ 035505/A /	ASTA DE LA ANTENA ELECTRONICA DEL TECHO		
		POINTER 459	01	03/11/93 31/12/96
6	547/ 955747/ /	PRESILLA		
		POINTER 459	09	03/11/93 31/12/96
		LOGUS 732	10	01/03/95 31/12/96
7	547/ 971847/A /	PRESILLA DE FIJACION		
		POINTER 459	03	03/11/93 31/12/96
		LOGUS 732	03	01/03/95 31/12/96
8	N/ 100541/01/	TORNILLO M6X16 CON ESTRIAS		
		POINTER	CN	03/11/93 31/12/96
		LOGUS	CN	01/12/92 31/12/96
9	N/ 011695/2 /	ARANDELA LISA 6.1X18		
		POINTER 440/ 461/ 494	01	03/11/93 31/12/96
		LOGUS 440/ 461/ 494	01	01/12/92 31/12/96

## Logus/Pointer - 1.00 - MOTOR (AP)

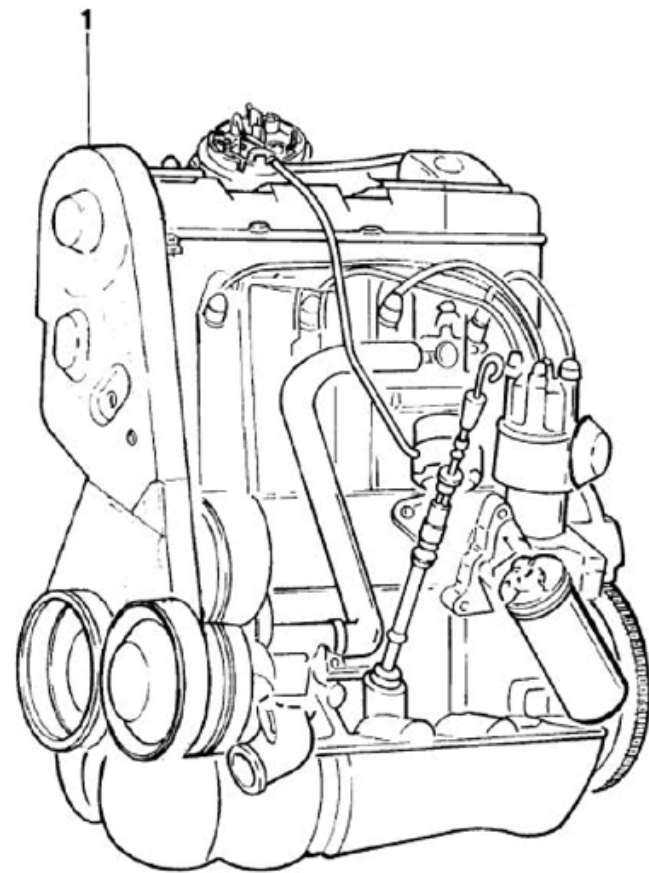
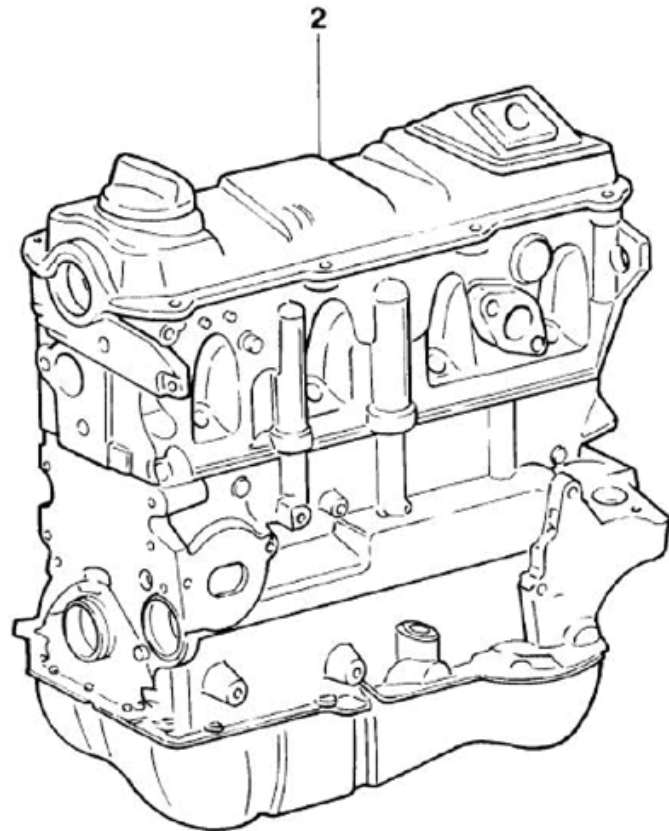



# Logus/Pointer - 1.03/1 - BLOQUE DE CILINDROS Y BANDEJA DE ACEI...

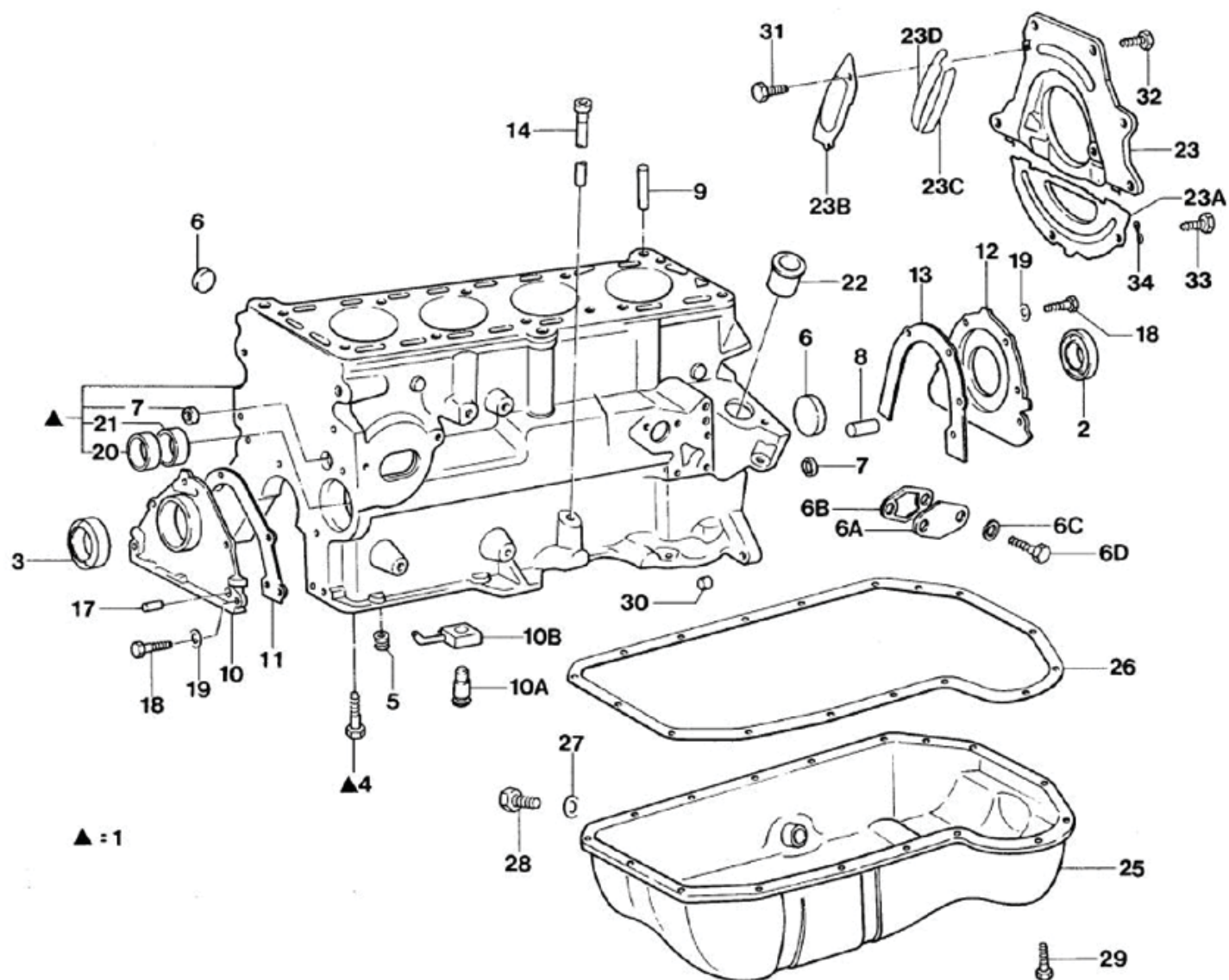

# Logus/Pointer - 1.03/1 - BLOQUE DE CILINDROS Y BANDEJA DE ACEI...

REF.	NÚMERO DE PIEZAS	DENOMINACION DE PIEZA / MODELOS - ACABAMIENTOS	USO	DATAS
1	026/ 103011/16/11	<b>BLOCK DEL MOTOR</b>		
		POINTER 524 LOGUS 524	01	01/06/94 31/12/96
		POINTER 525 LOGUS 525	01	02/05/94 31/12/96
		POINTER 424	01	03/11/93 31/05/94
		POINTER 599	01	03/11/93 01/05/94
		LOGUS 424	01	01/12/92 31/05/94
		LOGUS 505	01	03/10/94 31/12/96
		LOGUS 504	01	03/04/95 31/12/96
		LOGUS 599	01	01/12/92 01/05/94
		<b>VEJA BOLETIM DE PECAS NO. 107 GRUPO 1</b>		
1	026/ 103011/16/22	<b>BLOCK DEL MOTOR</b>		
		POINTER 524 LOGUS 524	01	01/06/94 31/12/96
		POINTER 525 LOGUS 525	01	02/05/94 31/12/96
		POINTER 424	01	03/11/93 31/05/94
		POINTER 599	01	03/11/93 01/05/94
		LOGUS 505	01	03/10/94 31/12/96
		LOGUS 424	01	01/12/92 31/05/94
		LOGUS 504	01	03/04/95 31/12/96
		LOGUS 599	01	01/12/92 01/05/94
		<b>VEJA BOLETIM DE PECAS NO. 107 GRUPO 1</b>		
1	027/ 103011/12/11	<b>BLOQUE DE CILINDROS (AZUL)</b>		
		POINTER 524 # 525 LOGUS 524 # 525	01	03/07/95 31/12/96
1	027/ 103011/12/22	<b>BLOQUE DE CILINDROS (ROSA)</b>		
		POINTER 524 # 525 LOGUS 525 # 524	01	03/07/95 31/12/96
1	053/ 103013/4 /11	<b>BLOCK DEL MOTOR SIN PISTONES (AZUL)</b>		
		POINTER 653/ 809	01	03/11/93 01/05/94
		POINTER 420	01	03/11/93 02/10/94
		POINTER 527 LOGUS 527	01	02/05/94 31/12/96
		POINTER 526 LOGUS 526	01	03/10/94 31/12/96
		LOGUS 809	01	01/12/92 01/05/94
		LOGUS 420	01	01/09/93 02/10/94
		LOGUS 653	01	01/09/93 01/05/94
1	053/ 103013/4 /22	<b>BLOCK DEL MOTOR SIN PISTONES (ROSA)</b>		
		POINTER 420	01	03/11/93 02/10/94
		POINTER 653/ 809	01	03/11/93 01/05/94
		POINTER 526 LOGUS 526	01	03/10/94 31/12/96
		POINTER 527 LOGUS 527	01	02/05/94 31/12/96
		LOGUS 809	01	01/12/92 01/05/94
		LOGUS 420	01	01/09/93 02/10/94
		LOGUS 653	01	01/09/93 01/05/94
2	048/ 103051/ /	<b>JUNTA HERMETICA TRASERA DEL CIGUENAL</b>		
		POINTER 599/ 653/ 809	01	03/11/93 01/05/94
		POINTER 420 LOGUS 420	01	02/05/94 02/10/94
		POINTER 424 LOGUS 424	01	02/05/94 31/05/94
		POINTER 524 LOGUS 524	01	01/06/94 31/12/96
		POINTER 526 LOGUS 505 # 526	01	03/10/94 31/12/96
		POINTER 525 # 527 LOGUS 525 # 527	01	02/05/94 31/12/96

# Logus/Pointer - 1.03/1 - BLOQUE DE CILINDROS Y BANDEJA DE ACEI...

REF.	NÚMERO DE PIEZAS	DENOMINACION DE PIEZA / MODELOS - ACABAMIENTOS	USO	DATAS
		LOGUS 653	01	01/09/93 01/05/94
		LOGUS 809 # 599	01	01/12/92 01/05/94
		LOGUS 504	01	03/04/95 31/12/96
3	026/ 103085/E /	<b>JUNTA HERMETICA DE ACEITE</b>		
		POINTER 525 # 527 LOGUS 525 # 527	01	02/05/94 31/12/96
		POINTER 526 LOGUS 526 # 505	01	03/10/94 31/12/96
		POINTER 420	01	03/11/93 02/10/94
		POINTER 424	01	03/11/93 31/05/94
		POINTER 599/ 653/ 809	01	03/11/93 01/05/94
		POINTER 524 LOGUS 524	01	01/06/94 31/12/96
		LOGUS 424	01	01/12/92 31/05/94
		LOGUS 420	01	01/09/93 02/10/94
		LOGUS 599/ 809	01	01/12/92 01/05/94
		LOGUS 653	01	01/09/93 01/05/94
		LOGUS 504	01	03/04/95 31/12/96
		<b>ALTERNADA: 068/ 103085/E/</b>		
4	N/ 010465/11/	<b>TORNILLO HEXAGONAL M10X65</b>		
		POINTER 599/ 653/ 809	10	03/11/93 01/05/94
		POINTER 424	10	03/11/93 31/05/94
		POINTER 420	10	03/11/93 02/10/94
		POINTER 524 LOGUS 524	10	01/06/94 31/12/96
		POINTER 525 # 527 LOGUS 527 # 525	10	02/05/94 31/12/96
		POINTER 526 LOGUS 526 # 505	10	03/10/94 31/12/96
		LOGUS 424	10	01/12/92 31/05/94
		LOGUS 809 # 599	10	01/12/92 01/05/94
		LOGUS 504	10	03/04/95 31/12/96
		LOGUS 420	10	01/09/93 02/10/94
		LOGUS 653	10	01/09/93 01/05/94
4	N/ 010465/3 /	<b>TORNILLO SEXTAVADO M10X65</b>		
		POINTER 424	10	03/11/93 31/05/94
		POINTER 599/ 653/ 809	10	03/11/93 01/05/94
		POINTER 420	10	03/11/93 02/10/94
		LOGUS 424	10	01/12/92 31/05/94
		LOGUS 809 # 599	10	01/12/92 01/05/94
		LOGUS 420	10	01/09/93 02/10/94
		LOGUS 653	10	01/09/93 01/05/94
5	N/ 022201/1 /	<b>ROSCA POSTIZA (HELI-COIL) AM10X15</b>		
		POINTER	CN	03/11/93 31/12/96
		LOGUS	CN	01/12/92 31/12/96
6	059/ 103113/ /	<b>TAPON - DIAMETRO 36.6</b>		
		POINTER	CN	03/11/93 31/12/96
		LOGUS	CN	01/12/94 31/12/96
6A	063/ 103113/1 /	<b>TAPA DE CIERRE DEL BLOQUE DE CILINDROS</b>		
		POINTER 809	01	03/11/93 01/05/94
		POINTER 525 # 527 LOGUS 527 # 525	01	02/05/94 31/12/96
		POINTER 526 LOGUS 526 # 505	01	03/10/94 31/12/96
		POINTER 524 LOGUS 524	01	01/06/94 31/12/96

# Logus/Pointer - 1.03/1 - BLOQUE DE CILINDROS Y BANDEJA DE ACEI...

REF.	NÚMERO DE PIEZAS	DENOMINACION DE PIEZA / MODELOS - ACABAMIENTOS	USO	DATAS
		LOGUS 504	01	03/04/95 31/12/96
		LOGUS 809	01	01/12/92 01/05/94
6B	059/ 127311/A /	<b>ANILLO HERMETICO</b>		
		POINTER 809	01	03/11/93 01/05/94
		POINTER 527 # 525 LOGUS 527 # 525	01	02/05/94 31/12/96
		POINTER 524 LOGUS 524	01	01/06/94 31/12/96
		POINTER 526 LOGUS 526 # 505	01	03/10/94 31/12/96
		LOGUS 504	01	03/04/95 31/12/96
		LOGUS 809	01	01/12/92 01/05/94
6C	N/ 012241/2 /	<b>ARANDELA ONDULADA B8X15</b>		
		POINTER 526 LOGUS 526 # 505	02	03/10/94 31/12/96
		POINTER 527 # 525 LOGUS 525 # 527	02	02/05/94 31/12/96
		POINTER 524 LOGUS 524	02	01/06/94 31/12/96
		POINTER 809	02	03/11/93 01/05/94
		LOGUS 809	02	01/12/92 31/12/96
		LOGUS 504	02	03/04/95 31/12/96
6D	N/ 014712/3 /	<b>TORNILLO HEXAGONAL M8X16</b>		
		POINTER 524 LOGUS 524	02	01/06/94 31/12/96
		POINTER 809	02	03/11/93 01/05/94
		POINTER 525 # 527 LOGUS 525 # 527	02	02/05/94 31/12/96
		POINTER 526 LOGUS 526 # 505	02	03/10/94 31/12/96
		LOGUS 809	02	01/12/92 01/05/94
		LOGUS 504	02	03/04/95 31/12/96
7	N/ 011907/4 /	<b>TAPON 14</b>		
		POINTER 420	02	03/11/93 02/10/94
		POINTER 424	02	03/11/93 31/05/94
		POINTER 599/ 653/ 809	02	03/11/93 01/05/94
		POINTER 524 LOGUS 524	02	01/06/94 31/12/96
		POINTER 525 # 527 LOGUS 525 # 527	02	02/05/94 31/12/96
		POINTER 526 LOGUS 505 # 526	02	03/10/94 31/12/96
		LOGUS 504	02	03/04/95 31/12/96
		LOGUS 424	02	01/12/92 31/05/94
		LOGUS 420	02	01/09/93 02/10/94
		LOGUS 599/ 809	02	01/12/92 01/05/94
		LOGUS 653	02	01/09/93 01/05/94
8	026/ 103117/1 /	<b>TAPON 6.4 DEL CANAL DE ACEITE</b>		
		POINTER 420	01	03/11/93 02/10/94
		POINTER 524 LOGUS 524	01	01/06/94 31/12/96
		POINTER 424	01	03/11/93 31/05/94
		POINTER 599/ 653/ 809	01	03/11/93 01/05/94
		POINTER 525 LOGUS 525 # 527	01	02/05/94 31/12/96
		POINTER 526 LOGUS 505	01	03/10/94 31/12/96
		POINTER 527	01	02/10/94 31/12/96
		LOGUS 653	01	01/09/93 01/05/94
		LOGUS 599 # 809	01	01/12/92 01/05/94
		LOGUS 424	01	01/12/92 31/05/94
		LOGUS 420	01	01/09/93 02/10/94
		LOGUS 504	01	03/04/95 31/12/96

# Logus/Pointer - 1.03/1 - BLOQUE DE CILINDROS Y BANDEJA DE ACEI...

REF.	NÚMERO DE PIEZAS	DENOMINACION DE PIEZA / MODELOS - ACABAMIENTOS	USO	DATAS
		LOGUS 526	03	10/06/94 31/12/96
9	026/ 103139/ /	<b>PERNO GUIA DE FIJACION DE LA CULATA EN EL BLOQUE DEL MOTOR</b>		
		POINTER 599 # 809 # 653	02	03/11/93 01/05/94
		POINTER 525 # 527 LOGUS 525 # 527	02	02/05/94 31/12/96
		POINTER 524 LOGUS 524	02	01/06/94 31/12/96
		POINTER 420	02	03/11/93 02/10/94
		POINTER 526 LOGUS 526 # 505	02	03/10/94 31/12/96
		POINTER 424	02	03/11/93 31/05/94
		LOGUS 420	02	01/09/93 02/10/94
		LOGUS 809 # 599	02	01/12/92 01/05/94
		LOGUS 653	02	01/09/93 01/05/94
		LOGUS 504	02	03/04/95 31/12/96
		LOGUS 424	02	01/12/92 31/05/94
10	056/ 103153/ /	<b>REBORDE DELANTERO DEL MOTOR</b>		
		POINTER 599/ 653/ 809	01	03/11/93 01/05/94
		POINTER 424	01	03/11/93 31/05/94
		POINTER 524 LOGUS 524	01	01/06/94 31/12/96
		POINTER 525 # 527 LOGUS 527 # 525	01	02/05/94 31/12/96
		POINTER 526 LOGUS 505 # 526	01	03/10/94 31/12/96
		POINTER 420	01	03/11/93 02/10/94
		LOGUS 809 # 599	01	01/12/92 01/05/94
		LOGUS 424	01	01/12/92 31/05/94
		LOGUS 420	01	01/09/93 02/10/94
		LOGUS 653	01	01/09/93 01/05/94
		LOGUS 504	01	03/04/95 31/12/96
10A	053/ 103155/B /	<b>VALVULA BAJO PRESION</b>		
		POINTER 420	04	03/11/93 02/10/94
		POINTER 653/ 809	04	03/11/93 01/05/94
		POINTER 526 LOGUS 526	04	03/10/94 31/12/96
		POINTER 527 LOGUS 527	04	02/05/94 31/12/96
		LOGUS 653	04	01/09/93 01/05/94
		LOGUS 809	04	01/12/92 01/05/94
		LOGUS 420	04	01/09/93 02/10/94
10B	053/ 103157/A /	<b>INYECTOR DE ACEITE DEL MOTOR</b>		
		POINTER 653/ 809	04	03/11/93 01/05/94
		POINTER 420	04	03/11/93 02/10/94
		POINTER 526 LOGUS 526	04	03/10/94 31/12/96
		POINTER 527 LOGUS 527	04	02/05/94 31/12/96
		LOGUS 809	04	01/12/92 01/05/94
		LOGUS 420	04	01/09/93 02/10/94
		LOGUS 653	04	01/09/93 01/05/94
11#	056/ 103161/ /	<b>JUNTA DE REBORDE DELANTERA DEL MOTOR</b>		
		POINTER 525 # 527 LOGUS 527 # 525	01	02/05/94 31/12/96
		POINTER 526 LOGUS 505 # 526	01	03/10/94 31/12/96
		POINTER 420	01	03/11/93 02/10/94
		POINTER 424	01	03/11/93 31/05/94
		POINTER 524 LOGUS 524	01	01/06/94 31/12/96

# Logus/Pointer - 1.03/1 - BLOQUE DE CILINDROS Y BANDEJA DE ACEI...

REF.	NÚMERO DE PIEZAS	DENOMINACION DE PIEZA / MODELOS - ACABAMIENTOS	USO	DATAS
		POINTER 599/ 653/ 809	01	03/11/93 01/05/94
		LOGUS 424	01	01/12/92 31/05/94
		LOGUS 809 # 599	01	01/12/92 01/05/94
		LOGUS 420	01	01/09/93 02/10/94
		LOGUS 504	01	03/04/95 31/12/96
		LOGUS 653	01	01/09/93 01/05/94
12	055/ 103173/B /	<b>REBORDE TRASERA DEL MOTOR</b>		
		POINTER 420	01	03/11/93 02/10/94
		POINTER 424	01	03/11/93 31/05/94
		POINTER 599/ 653/ 809	01	03/11/93 01/05/94
		POINTER 525 # 527 LOGUS 525 # 527	01	02/05/94 31/12/96
		POINTER 524 LOGUS 524	01	01/06/94 31/12/96
		POINTER 526 LOGUS 526 # 505	01	03/10/94 31/12/96
		LOGUS 809	01	01/12/92 01/05/94
		LOGUS 424 # 599	01	01/12/92 31/05/94
		LOGUS 420	01	01/09/93 02/10/94
		LOGUS 653	01	01/09/93 01/05/94
		LOGUS 504	01	03/04/95 31/12/96
		<b>ALTERNADA: 056/103173/B /</b>		
12	056/ 103173/B /	<b>REBORDE TRASERA DEL MOTOR</b>		
		POINTER 653	01	01/11/93 01/05/94
		POINTER 809 # 599	01	03/11/93 01/05/94
		POINTER 424	01	03/11/93 31/05/94
		POINTER 420	01	03/11/93 02/10/94
		LOGUS 504	01	03/04/95 31/12/96
		LOGUS 505 # 526	01	03/10/94 31/12/96
		LOGUS 524	01	01/06/94 31/12/96
		LOGUS 525 # 527	01	02/05/94 31/12/96
		LOGUS 424	01	01/12/92 31/05/94
		LOGUS 599 # 809	01	01/12/92 01/05/94
		LOGUS 653	01	01/09/93 01/05/94
		LOGUS 420	01	01/09/93 02/10/94
		<b>ALTERNADA: 055/103173/B /</b>		
13#	056/ 103181/ /	<b>JUNTA DE REBORDE TRASERA DEL MOTOR</b>		
		POINTER 420 # 424	01	03/11/93 31/05/94
		POINTER 524 LOGUS 524	01	01/06/94 31/12/96
		POINTER 525 # 527 LOGUS 525 # 527	01	02/05/94 31/12/96
		POINTER 526 LOGUS 505 # 526	01	03/10/94 31/12/96
		POINTER 599/ 653/ 809	01	03/11/93 01/05/94
		LOGUS 424	01	01/12/92 31/05/94
		LOGUS 420	01	01/09/93 31/10/94
		LOGUS 599 # 809	01	01/12/92 01/05/94
		LOGUS 653	01	01/09/93 01/05/94
		LOGUS 504	01	03/04/95 31/12/96
14	026/ 103634/4 /	<b>TUBO GUIA DE LA VARILLA INDICADORA DEL NIVEL DE ACEITE DEL MOTOR</b>		
		POINTER 527 # 525 LOGUS 525 # 527	01	02/05/94 31/12/96
		POINTER 526 LOGUS 505 # 526	01	03/10/94 31/12/96
		POINTER 420	01	03/11/93 02/10/94



# Logus/Pointer - 1.03/1 - BLOQUE DE CILINDROS Y BANDEJA DE ACEI...

REF.	NÚMERO DE PIEZAS	DENOMINACION DE PIEZA / MODELOS - ACABAMIENTOS	USO	DATAS
		POINTER 424	01	03/11/93 31/05/94
		POINTER 653 # 599 # 809	01	03/11/93 01/05/94
		POINTER 524 LOGUS 524	01	01/06/94 31/12/96
		LOGUS 424	01	01/12/92 31/05/94
		LOGUS 504	01	03/04/95 31/12/96
		LOGUS 420	01	01/09/93 02/10/94
		LOGUS 599 # 809	01	01/12/92 01/05/94
		LOGUS 653	01	01/09/93 01/05/94
17	N/ 043207/2 /	<b>PASADOR CILINDRICO 8H8X14</b>		
		POINTER 599/ 653/ 809	04	03/11/93 01/05/94
		POINTER 524 LOGUS 524	04	01/06/94 31/12/96
		POINTER 525 # 527 LOGUS 525 # 527	04	02/05/94 31/12/96
		POINTER 526 LOGUS 505 # 526	04	03/10/94 31/12/96
		POINTER 424	04	03/11/93 31/05/94
		POINTER 420	04	03/11/93 02/10/94
		LOGUS 424	04	01/12/92 31/05/94
		LOGUS 420	04	01/09/93 02/10/94
		LOGUS 599/ 809	04	01/12/92 01/05/94
		LOGUS 504	04	03/04/95 31/12/96
		LOGUS 653	04	01/09/93 01/05/94
18	N/ 010216/8 /	<b>TORNILLO M6X18 C8.8</b>		
		POINTER	CN	03/11/93 31/12/96
		LOGUS	CN	01/12/92 31/12/96
19	N/ 012226/5 /	<b>ARANDELA DE PRESION B6X12</b>		
		POINTER	CN	03/11/93 31/12/96
		LOGUS	CN	01/12/92 31/12/96
19	N/ 012241/2 /	<b>ARANDELA ONDULADA B8X15</b>		
		POINTER	CN	03/11/93 31/12/96
		LOGUS	CN	01/12/92 31/12/96
20	056/ 103501/ /	<b>BUJE ANTERIOR DEL ARBOL INTERMEDIO</b>		
		POINTER 420	01	03/11/93 02/10/94
		POINTER 653 # 599 # 809	01	03/11/93 01/05/94
		POINTER 525 # 527 LOGUS 525 # 527	01	02/05/94 31/12/96
		POINTER 524 LOGUS 524	01	01/06/94 31/12/96
		POINTER 526 LOGUS 526 # 505	01	03/10/94 31/12/96
		POINTER 424	01	03/11/93 31/05/94
		LOGUS 424	01	01/12/92 31/05/94
		LOGUS 420	01	01/09/93 02/10/94
		LOGUS 809 # 599	01	01/12/92 01/05/94
		LOGUS 653	01	01/09/93 01/05/94
		LOGUS 504	01	03/04/95 31/12/96
21	056/ 103521/ /	<b>BUJE POSTERIOR DEL ARBOL INTERMEDIO</b>		
		POINTER 524	01	01/06/94 31/12/96
		POINTER 525 # 527 LOGUS 525 # 527	01	02/05/94 31/12/96
		POINTER 420	01	03/11/93 02/10/94
		POINTER 424	01	03/11/93 31/05/94
		POINTER 599 # 653 # 809	01	03/11/93 01/05/94

# Logus/Pointer - 1.03/1 - BLOQUE DE CILINDROS Y BANDEJA DE ACEI...

REF.	NÚMERO DE PIEZAS	DENOMINACION DE PIEZA / MODELOS - ACABAMIENTOS	USO	DATAS
		POINTER 526 LOGUS 526	01	03/10/94 31/12/96
		LOGUS 524	01	31/05/94 31/12/96
		LOGUS 653	01	01/09/93 01/05/94
		LOGUS 424	01	01/12/92 31/05/94
		LOGUS 420	01	01/09/93 02/10/94
		LOGUS 599 # 809	01	01/12/92 01/05/94
22	056/ 103541/ /	<b>BUJE DE APOYO</b>		
		POINTER 653 # 599 # 809	01	03/11/93 01/05/94
		POINTER 524 LOGUS 524	01	01/06/94 31/12/96
		POINTER 525 # 527 LOGUS 525 # 527	01	02/05/94 31/12/96
		POINTER 526 LOGUS 526 # 505	01	03/10/94 31/12/96
		POINTER 424	01	03/11/93 31/05/94
		POINTER 420	01	03/11/93 02/10/94
		LOGUS 809 # 599	01	01/12/92 01/05/94
		LOGUS 420	01	01/09/93 02/10/94
		LOGUS 653	01	01/09/93 01/05/94
		LOGUS 504	01	03/04/95 31/12/96
		LOGUS 424	01	01/12/92 31/05/94
23	027/ 103645/2 /	<b>CHAPA DE COBERTURA SUPERIOR DEL EMBRAGUE</b>		
		POINTER 424	01	03/11/93 31/05/94
		POINTER 420	01	03/11/93 02/10/94
		POINTER 599/ 653/ 809	01	03/11/93 01/05/94
		POINTER 524 LOGUS 524	01	01/06/94 31/12/96
		POINTER 525 # 527 LOGUS 527 # 525	01	02/05/94 31/12/96
		POINTER 526 LOGUS 505 # 526	01	03/10/94 31/12/96
		LOGUS 424	01	01/12/92 31/05/94
		LOGUS 420	01	01/09/93 02/10/94
		LOGUS 504	01	03/04/95 31/12/96
		LOGUS 599/ 809	01	01/12/92 01/05/94
		LOGUS 653	01	01/09/93 01/05/94
23A	547/ 103648/A /	<b>CHAPA DE COBERTURA INFERIOR DEL EMBRAGUE</b>		
		POINTER 599/ 653/ 809	01	03/11/93 01/05/94
		POINTER 525 # 527 LOGUS 527 # 525	01	02/05/94 31/12/96
		POINTER 526 LOGUS 526 # 505	01	03/10/94 31/12/96
		POINTER 524 LOGUS 524	01	01/06/94 31/12/96
		POINTER 420	01	03/11/93 02/10/94
		POINTER 424	01	02/05/94 31/05/94
		LOGUS 420	01	01/09/93 02/10/94
		LOGUS 424	01	01/12/92 31/05/94
		LOGUS 504	01	03/04/95 31/12/96
		LOGUS 599	01	01/12/92 01/05/94
		LOGUS 653	01	01/09/93 01/05/94
23B	068/ 103648/1 /	<b>SEGMENTO CHAPA DE COBERTURA DEL EMBRAGUE</b>		
		POINTER 420	01	03/11/93 02/10/94
		POINTER 424	01	03/11/93 31/05/94
		POINTER 527 # 525 LOGUS 525 # 527	01	02/05/94 31/12/96
		POINTER 526 LOGUS 526 # 505	01	03/10/94 31/12/96
		POINTER 599/ 653/ 809	01	03/11/93 01/05/94
		POINTER 524 LOGUS 524	01	01/06/94 31/12/96



# Logus/Pointer - 1.03/1 - BLOQUE DE CILINDROS Y BANDEJA DE ACEI...

REF.	NÚMERO DE PIEZAS	DENOMINACION DE PIEZA / MODELOS - ACABAMIENTOS	USO	DATAS
		LOGUS 653 # 599	01	01/09/93 01/05/94
		LOGUS 504	01	03/04/95 31/12/96
		LOGUS 424	01	01/12/92 31/05/94
		LOGUS 420	01	01/09/93 02/10/94
<b>23C</b>	<b>068/ 103649/1 /</b>	<b>JUNTA HERMETICA DEL SEGMENTO CHAPA DE COBERTURA DEL EMBRAGUE</b>		
		POINTER 420	01	03/11/93 02/10/94
		POINTER 424	01	03/11/93 31/05/94
		POINTER 599/ 653/ 809	01	03/11/93 01/05/94
		POINTER 527 # 525 LOGUS 525 # 527	01	02/05/94 31/12/96
		POINTER 526 LOGUS 526 # 505	01	03/10/94 31/12/96
		POINTER 524 LOGUS 524	01	01/06/94 31/12/96
		LOGUS 504	01	03/04/95 31/12/96
		LOGUS 599/ 653	01	01/09/93 01/05/94
		LOGUS 424	01	01/12/92 31/05/94
		LOGUS 420	01	01/09/93 02/10/94
<b>23D</b>	<b>068/ 103649/2 /</b>	<b>JUNTA HERMETICA DEL SEGMENTO CHAPA DE COBERTURA DEL EMBRAGUE</b>		
		POINTER 527 # 525 LOGUS 527 # 525	01	02/05/94 31/12/96
		POINTER 420	01	03/11/93 02/10/94
		POINTER 424	01	03/11/93 31/05/94
		POINTER 599/ 653/ 809	01	03/11/93 01/05/94
		POINTER 524 LOGUS 524	01	01/06/94 31/12/96
		POINTER 526 LOGUS 505 # 526	01	03/10/94 31/12/96
		LOGUS 424	01	01/12/92 31/05/94
		LOGUS 504	01	03/04/95 31/12/96
		LOGUS 599/ 653	01	01/09/93 01/05/94
		LOGUS 420	01	01/09/93 02/10/94
<b>25</b>	<b>027/ 103601/4 /</b>	<b>CARTER DE ACEITE DEL MOTOR</b>		
		POINTER 420	01	03/11/93 02/10/94
		POINTER 424	01	03/11/93 31/05/94
		POINTER 524 LOGUS 524	01	01/06/94 31/12/96
		POINTER 599/ 653/ 809	01	03/11/93 01/05/94
		POINTER 525 # 527 LOGUS 527 # 525	01	02/05/94 31/12/96
		POINTER 526 LOGUS 526 # 505	01	03/10/94 31/12/96
		LOGUS 420	01	01/12/92 02/10/94
		LOGUS 424	01	01/12/92 31/05/94
		LOGUS 599/ 653/ 809	01	01/12/92 01/05/94
		LOGUS 504	01	03/04/95 31/12/96
<b>26</b>	<b>026/ 115220/2 /</b>	<b>JUNTA DE LA BANDEJA DEL MOTOR</b>		
		POINTER 527 LOGUS 527	01	02/05/94 31/12/96
		POINTER 526 LOGUS 526	01	03/10/94 31/12/96
<b>26#</b>	<b>026/ 103609/2 /</b>	<b>JUNTA DE LA BANDEJA DE ACEITE DEL MOTOR</b>		
		POINTER 524/ 525 LOGUS 504/ 505/ 524/ 525	01	26/02/96 31/12/96
<b>26#</b>	<b>049/ 103609/1 /</b>	<b>JUNTA DE LA BANDEJA DE ACEITE DEL MOTOR</b>		
		POINTER 420	01	03/11/93 02/10/94

# Logus/Pointer - 1.03/1 - BLOQUE DE CILINDROS Y BANDEJA DE ACEI...

REF.	NÚMERO DE PIEZAS	DENOMINACION DE PIEZA / MODELOS - ACABAMIENTOS	USO	DATAS
		POINTER 424	01	03/11/93 31/05/94
		POINTER 599/ 653/ 809	01	03/11/93 01/05/94
		POINTER 524 LOGUS 524	01	01/06/94 25/02/96
		POINTER 525 LOGUS 525	01	02/05/94 25/02/96
		LOGUS 599/ 809	01	01/12/92 01/05/94
		LOGUS 505	01	03/10/94 25/02/96
		LOGUS 424	01	01/12/92 31/05/94
		LOGUS 420	01	01/09/93 02/10/94
		LOGUS 653	01	01/09/93 01/05/94
		LOGUS 504	01	03/04/95 25/02/96
27#	N/ 013849/2 /	<b>ANILLO DE VEDAMIENTO A14X20</b>		
		POINTER 420	01	03/11/93 02/10/94
		POINTER 524 LOGUS 524	01	01/06/94 31/12/96
		POINTER 525 # 527 LOGUS 525 # 527	01	02/05/94 31/12/96
		POINTER 599/ 653/ 809	01	03/11/93 01/05/94
		POINTER 526 LOGUS 526 # 505	01	03/10/94 31/12/96
		POINTER 424	01	03/11/93 31/05/94
		LOGUS 420	01	01/09/93 02/10/94
		LOGUS 653	01	01/09/93 01/05/94
		LOGUS 504	01	03/04/95 31/12/96
		LOGUS 599 # 809	01	01/12/92 01/05/94
		LOGUS 424	01	01/12/92 31/05/94
28	N/ 016027/1 /	<b>TAPON DE DRENAJE DEL ACEITE DE LA BANDEJA</b>		
		POINTER 599/ 653/ 809	01	03/11/93 01/05/94
		POINTER 424	01	03/11/93 31/05/94
		POINTER 526 LOGUS 505 # 526	01	03/10/94 31/12/96
		POINTER 524 LOGUS 524	01	01/06/94 31/12/96
		POINTER 525 # 527 LOGUS 525 # 527	01	02/05/94 31/12/96
		POINTER 420	01	03/11/93 02/10/94
		LOGUS 504	01	03/04/95 31/12/96
		LOGUS 653	01	01/09/93 01/05/94
		LOGUS 599/ 809	01	01/12/92 01/05/94
		LOGUS 424	01	01/12/92 31/05/94
		LOGUS 420	01	01/09/93 02/10/94
28	N/ 908560/01/	<b>TAPON DE DRENAJE DEL ACEITE DE LA BANDEJA</b>		
		POINTER 526 LOGUS 526 # 505	01	03/10/94 31/12/96
		POINTER 527 # 525 LOGUS 525 # 527	01	02/05/94 31/12/96
		POINTER 420	01	03/11/93 02/10/94
		POINTER 424	01	03/11/93 31/05/94
		POINTER 599/ 653/ 809	01	03/11/93 01/05/94
		POINTER 524 LOGUS 524	01	01/06/94 31/12/96
		LOGUS 420	01	01/09/93 02/10/94
		LOGUS 504	01	03/04/95 31/12/96
		LOGUS 599/ 809	01	01/12/92 01/05/94
		LOGUS 424	01	01/12/92 31/05/94
		LOGUS 653	01	01/09/93 01/05/94
29	026/ 103385/1 /	<b>TORNILLO HEXAGONAL M6X14 DE FIJACION DE LA BANDEJA DE ACEITE</b>		
		POINTER 524 # 525 # 527 # 526	20	08/02/95 31/12/96

# Logus/Pointer - 1.03/1 - BLOQUE DE CILINDROS Y BANDEJA DE ACEI...

REF.	NÚMERO DE PIEZAS	DENOMINACION DE PIEZA / MODELOS - ACABAMIENTOS	USO	DATAS
		LOGUS 526 # 524 # 525 # 527 # 505 LOGUS 504	20	03/04/95 31/12/96
29	N/ 900084/01/	<b>TORNILLO HEXAGONAL M6X14 DE FIJACION DE LA BANDEJA DE ACEITE</b> POINTER 524 LOGUS 524 POINTER 525 # 527 LOGUS 527 # 525 POINTER 420 POINTER 526 LOGUS 505 # 526 POINTER 424 POINTER 599/ 653/ 809 LOGUS 809 # 599 LOGUS 424	20 20 20 20 20 20 20 20	01/06/94 07/02/95 02/05/94 07/02/95 03/11/93 02/10/94 03/10/94 07/02/95 03/11/93 31/05/94 03/11/93 01/05/94 01/12/92 01/05/94 01/12/92 31/05/94
30	014/ 301153/ /	<b>BUJE DE AJUSTE DE LA CAJA DE CAMBIOS EN EL BLOQUE DE CILINDROS</b> POINTER 599/ 653/ 809 POINTER 424 POINTER 527 # 525 LOGUS 527 # 525 POINTER 524 LOGUS 524 POINTER 526 LOGUS 526 POINTER 420 LOGUS 424 LOGUS 420/ 653 LOGUS 599 LOGUS 420	02 02 02 02 02 02 02 02 02 02 02	03/11/93 01/05/94 03/11/93 31/05/94 02/05/94 31/12/96 01/06/94 31/12/96 03/10/94 31/12/96 03/11/93 02/10/94 01/12/92 31/05/94 01/09/93 01/05/94 01/12/92 01/05/94 02/05/94 02/10/94
31	N/ 101749/02/	<b>TORNILLO M6X8</b> POINTER 420 POINTER 599/ 653/ 809 POINTER 424 POINTER 524 LOGUS 524 POINTER 525 # 527 LOGUS 525 # 527 POINTER 526 LOGUS 526 LOGUS 424 LOGUS 420 LOGUS 504 # 505 LOGUS 599/ 809 LOGUS 653	01 01 01 01 01 01 01 01 01 01 01 01	03/11/93 02/10/94 03/11/93 01/05/94 03/11/93 31/05/94 01/06/94 31/12/96 02/05/94 31/12/96 03/10/94 31/12/96 01/12/92 31/05/94 01/09/93 02/10/94 01/09/94 31/12/96 01/12/92 01/05/94 01/09/93 01/05/94
32	N/ 090233/1 /	<b>TORNILLO M6X10 Z30</b> POINTER 599 # 809 # 653 LOGUS 809 # 599 LOGUS 424 LOGUS 420 LOGUS 505 LOGUS 504 LOGUS 653	03 03 03 03 03 03 03	03/11/93 01/05/94 01/12/92 01/05/94 01/12/92 31/05/94 01/09/93 02/10/94 03/10/94 31/12/96 03/04/95 31/12/96 01/09/93 01/05/94
33	N/ 010227/1 /	<b>TORNILLO SEXTAVADO M7X12</b> POINTER LOGUS	02 02	03/11/93 31/12/96 01/12/92 31/12/96

**Logus/Pointer - 1.03/1 - BLOQUE DE CILINDROS Y BANDEJA DE ACEI...**

[illegible]

# Logus/Pointer - 1.03/2 - CULATA (AP)

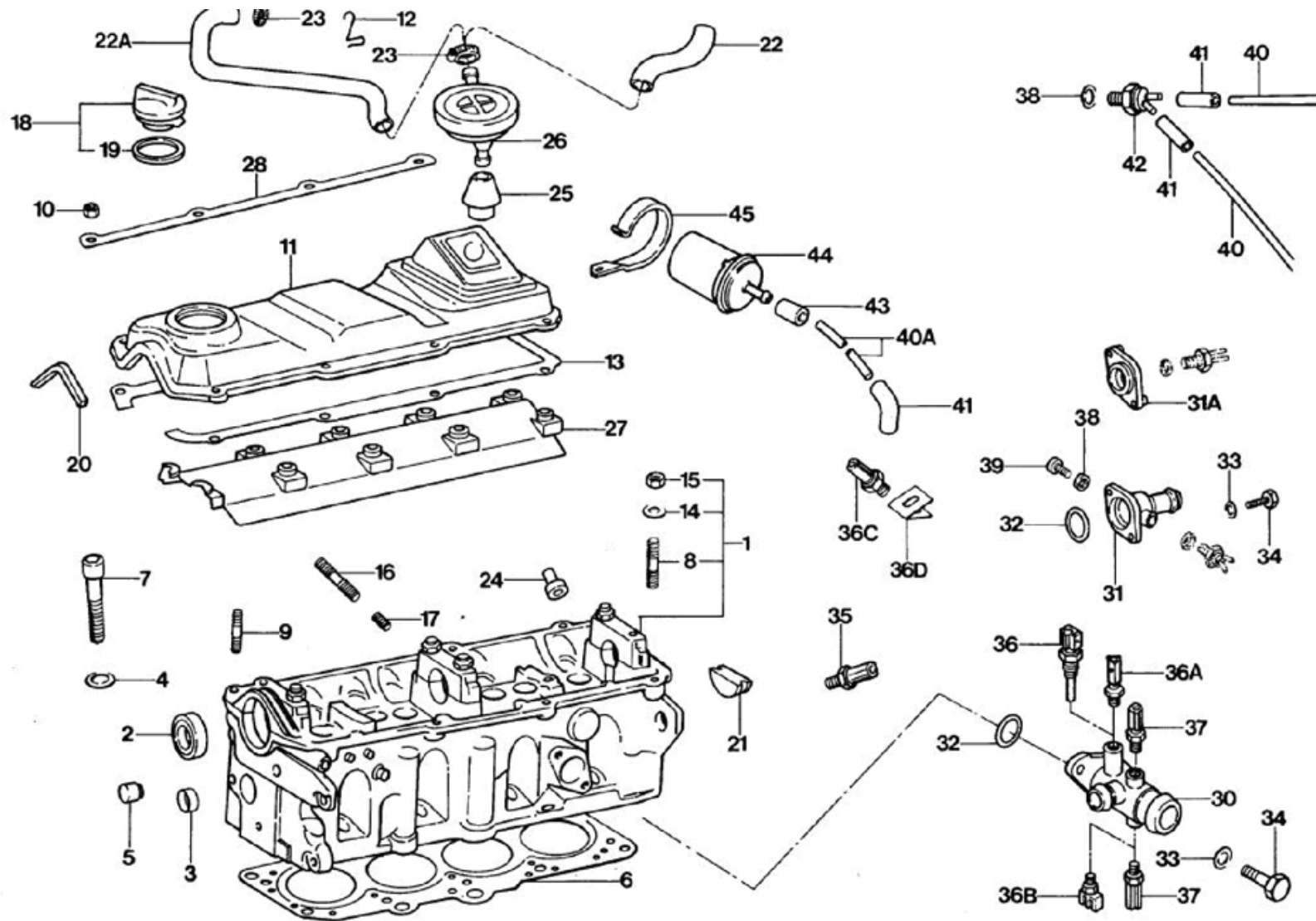

## Logus/Pointer - 1.03/2 - CULATA (AP)

REF.	NÚMERO DE PIEZAS	DENOMINACION DE PIEZA / MODELOS - ACABAMIENTOS	USO	DATAS
1	026/ 103351/10/	<b>CULATA DEL MOTOR</b> POINTER 524 # 525 LOGUS 525 # 524 <b>VEJA BOLETIM DE PECAS NO. 107 GRUPO 1</b>	01	03/07/95 31/12/96
1	026/ 103351/2 /	<b>CABEZAL DEL MOTOR</b> POINTER 809 POINTER 527 LOGUS 527 POINTER 526 LOGUS 526 LOGUS 809	01 01 01 01	03/11/93 01/05/94 02/05/94 31/12/96 03/10/94 31/12/96 01/12/92 01/05/94
1	026/ 103351/7 /	<b>CABEZAL DEL MOTOR</b> POINTER 424 POINTER 599 LOGUS 599 LOGUS 424	01 01 01 01	03/11/93 31/05/94 03/11/93 01/05/94 01/12/92 01/05/94 01/12/92 31/05/94
1	026/ 103351/9 /	<b>CABEZAL DEL MOTOR</b> POINTER 524 LOGUS 524 POINTER 525 LOGUS 525 LOGUS 505 LOGUS 504	01 01 01 01	01/06/94 31/12/96 02/05/94 31/12/96 03/10/94 31/12/96 03/04/95 31/12/96
1	053/ 103351/1 /	<b>CABEZAL DEL MOTOR</b> POINTER 420 POINTER 653 LOGUS 653 LOGUS 420	01 01 01 01	03/11/93 02/10/94 03/11/93 01/05/94 01/09/93 01/05/94 01/09/93 02/10/94
2	026/ 103085/E /	<b>JUNTA HERMETICA DE ACEITE</b> POINTER 599/ 653/ 809 POINTER 424 POINTER 525 # 527 LOGUS 527 # 525 POINTER 524 LOGUS 524 POINTER 526 LOGUS 505 # 526 POINTER 420 LOGUS 424 LOGUS 420 LOGUS 599/ 809 LOGUS 653 LOGUS 504 <b>ALTERNADA: 068/ 103085/E/</b>	01 01 01 01 01 01 01 01 01 01 01	03/11/93 01/05/94 03/11/93 31/05/94 02/05/94 31/12/96 01/06/94 31/12/96 03/10/94 31/12/96 03/11/93 02/10/94 01/12/92 31/05/94 01/09/93 02/10/94 01/12/92 01/05/94 01/09/93 01/05/94 03/04/95 31/12/96
3	N/ 011914/2 /	<b>TAPON 24 DE LA CULATA DEL MOTOR</b> POINTER 599/ 653/ 809 POINTER 420 POINTER 424 POINTER 525 # 527 LOGUS 525 # 527 POINTER 526 LOGUS 505 # 526 POINTER 524 LOGUS 524 LOGUS 424 LOGUS 420 LOGUS 599 # 809 LOGUS 653	01 01 01 01 01 01 01 01 01 01 01	03/11/93 01/05/94 03/11/93 02/10/94 03/11/93 31/05/94 02/05/94 31/12/96 03/10/94 31/12/96 01/06/94 31/12/96 01/12/92 31/05/94 01/09/93 02/10/94 01/12/92 01/05/94 01/09/93 01/05/94



## Logus/Pointer - 1.03/2 - CULATA (AP)

REF.	NÚMERO DE PIEZAS	DENOMINACION DE PIEZA / MODELOS - ACABAMIENTOS	USO	DATAS
		LOGUS 504	01	03/04/95 31/12/96
3	N/ 011919/1 /	<b>TAPON B25 DE LA CULATA DEL MOTOR</b>		
		POINTER 524 LOGUS 524	01	01/06/94 31/12/96
		POINTER 525 # 527 LOGUS 525 # 527	01	02/05/94 31/12/96
		POINTER 420	01	03/11/93 02/10/94
		POINTER 424	01	03/11/93 31/05/94
		POINTER 599/ 653/ 809	01	03/11/93 01/05/94
		POINTER 526 LOGUS 505 # 526	01	03/10/94 31/12/96
		LOGUS 809 # 599	01	01/12/92 01/05/94
		LOGUS 424	01	01/12/92 31/05/94
		LOGUS 420	01	01/09/93 02/10/94
		LOGUS 653	01	01/09/93 01/05/94
		LOGUS 504	01	03/04/95 31/12/96
4	056/ 103377/ /	<b>ARANDELA DE FIJACION DE LA CULATA</b>		
		POINTER 599/ 653/ 809	10	03/11/93 01/05/94
		POINTER 527 # 525 LOGUS 527 # 525	10	02/05/94 31/12/96
		POINTER 526 LOGUS 526 # 505	10	03/10/94 31/12/96
		POINTER 524 LOGUS 524	10	01/06/94 31/12/96
		POINTER 420	10	03/11/93 02/10/94
		POINTER 424	10	03/11/93 31/05/94
		LOGUS 599 # 809	10	01/12/92 01/05/94
		LOGUS 653	10	01/09/93 01/05/94
		LOGUS 504	10	03/04/95 31/12/96
		LOGUS 424	10	01/12/92 31/05/94
		LOGUS 420	10	01/09/93 02/10/94
5	026/ 103379/3 /	<b>TAPON COMICO 7.4</b>		
		POINTER 420	01	03/11/93 02/10/94
		POINTER 424	01	03/11/93 31/05/94
		POINTER 599/ 653/ 809	01	03/11/93 01/05/94
		POINTER 524 LOGUS 524	01	01/06/94 31/12/96
		POINTER 525 # 527 LOGUS 527 # 525	01	02/05/94 31/12/96
		POINTER 526 LOGUS 526 # 505	01	03/10/94 31/12/96
		LOGUS 504	01	03/04/95 31/12/96
		LOGUS 809 # 599	01	01/12/92 01/05/94
		LOGUS 424	01	01/12/92 31/05/94
		LOGUS 420	01	01/09/93 02/10/94
		LOGUS 653	01	01/09/93 01/05/94
5	056/ 103379/ /	<b>TAPON COMICO 7.4</b>		
		POINTER 527 # 525 LOGUS 527 # 525	01	02/05/94 31/12/96
		POINTER 420	01	03/11/93 02/10/94
		POINTER 424	01	03/11/93 31/05/94
		POINTER 599/ 653/ 809	01	03/11/93 01/05/94
		POINTER 524 LOGUS 524	01	01/06/94 31/12/96
		POINTER 526 LOGUS 526 # 505	01	03/10/94 31/12/96
		LOGUS 424	01	01/12/92 31/05/94
		LOGUS 599 # 809	01	01/12/92 01/05/94
		LOGUS 504	01	03/04/95 31/12/96
		LOGUS 653	01	01/09/93 01/05/94
		LOGUS 420	01	01/09/93 02/10/94

## Logus/Pointer - 1.03/2 - CULATA (AP)

REF.	NÚMERO DE PIEZAS	DENOMINACION DE PIEZA / MODELOS - ACABAMIENTOS	USO	DATAS
6	026/ 103383/1 /	<b>JUNTA DE LA CULATA DEL MOTOR</b>		
		POINTER 524 LOGUS 524	01	01/06/94 31/12/96
		POINTER 424	01	03/11/93 31/05/94
		LOGUS 424	01	01/12/92 31/05/94
		LOGUS 504	01	03/04/95 31/12/96
6	026/ 103383/3 /	<b>JUNTA DE LA CULATA DEL MOTOR</b>		
		POINTER 524 LOGUS 524	01	01/06/94 31/12/96
		POINTER 424	01	03/11/93 31/05/94
		POINTER 599	01	03/11/93 01/05/94
		POINTER 525 LOGUS 525 # 505	01	02/05/94 31/12/96
		LOGUS 599	01	01/12/92 01/05/94
		LOGUS 505	01	03/10/94 31/12/96
		LOGUS 424	01	01/12/92 31/05/94
		LOGUS 504	01	03/04/95 31/12/96
6	026/ 103383/4 /	<b>JUNTA DE LA CULATA DEL MOTOR</b>		
		POINTER 599	01	03/11/93 01/05/94
		POINTER 525 LOGUS 525 # 505	01	02/05/94 31/12/96
		LOGUS 599	01	01/12/92 01/05/94
		LOGUS 505	01	03/10/94 31/12/96
6	053/ 103383/4 /	<b>JUNTA DE LA CULATA DEL MOTOR</b>		
		POINTER 420	01	03/11/93 02/10/94
		POINTER 653 # 809	01	03/11/93 01/05/94
		POINTER 527 LOGUS 527	01	02/05/94 31/12/96
		POINTER 526 LOGUS 526	01	03/10/94 31/12/96
		LOGUS 653	01	01/09/93 01/05/94
		LOGUS 420	01	01/09/93 02/10/94
		LOGUS 809	01	01/12/92 01/05/94
7	049/ 103385/A /	<b>TORNILLO M11X1.5 DE FIJACION DE LA CULATA EN EL BLOQUE DE CILINDROS</b>		
		POINTER 420	10	03/11/93 02/10/94
		POINTER 424	10	03/11/93 31/05/94
		POINTER 524 LOGUS 524	10	01/06/94 30/04/95
		POINTER 599/ 653/ 809	10	03/11/93 01/05/94
		POINTER 526 LOGUS 526 # 505	10	03/10/94 30/04/95
		POINTER 527 # 525 LOGUS 525 # 527	10	02/05/94 30/04/95
		LOGUS 809 # 599	10	01/12/92 01/05/94
		LOGUS 653	10	01/09/93 30/04/94
		LOGUS 504	10	03/04/95 30/04/95
		LOGUS 424	10	01/12/92 31/05/94
		LOGUS 420	10	01/09/93 02/10/94
7	049/ 103385/3 /	<b>TORNILLO M11X1.5 DE FIJACION DE LA CULATA EN EL BLOQUE DEL MOTOR</b>		
		POINTER 526 # 524 # 527 # 525	10	01/05/95 31/12/96
		LOGUS 526 # 524 # 527 # 525 # 504		
		505		
8	056/ 103397/ /	<b>ESPARRAGO DE FIJACION DE LOS COJINETES DE</b>		



## Logus/Pointer - 1.03/2 - CULATA (AP)

REF.	NÚMERO DE PIEZAS	DENOMINACION DE PIEZA / MODELOS - ACABAMIENTOS	USO	DATAS
		<b>LA CULATA DEL MOTOR</b>		
		POINTER 420	08	03/11/93 02/10/94
		POINTER 599 # 653/ 809	08	03/11/93 01/05/94
		POINTER 524 LOGUS 524	08	01/06/94 31/12/96
		POINTER 525 # 527 LOGUS 525 # 527	08	02/05/94 31/12/96
		POINTER 526 LOGUS 526 # 505	08	03/10/94 31/12/96
		POINTER 424	08	03/11/93 31/05/94
		LOGUS 424	08	01/12/92 31/05/94
		LOGUS 809 # 599	08	01/12/92 01/05/94
		LOGUS 420	08	01/09/93 02/10/94
		LOGUS 653	08	01/09/93 01/05/94
		LOGUS 504	08	03/04/95 31/12/96
<b>9</b>	<b>N/ 101863/01/</b>	<b>ESPARRAGO M6X20</b>		
		POINTER 525 # 524 # 527 # 526	08	06/02/96 31/12/96
		LOGUS 505 # 527 # 504 # 525 # 524		
		526		
<b>9</b>	<b>034/ 103400/ /</b>	<b>ESPARRAGO M6 DE FIJACION DE LA TAPA DE LA CULATA DEL MOTOR</b>		
		POINTER 526 LOGUS 526 # 505	08	03/10/94 05/02/96
		POINTER 424	08	03/11/93 31/05/94
		POINTER 527 # 525 LOGUS 525 # 527	08	02/05/94 05/02/96
		POINTER 420	08	03/11/93 02/10/94
		POINTER 599 # 653/ 809	08	03/11/93 01/05/94
		POINTER 524 LOGUS 524	08	01/06/94 05/02/96
		LOGUS 809 # 599	08	01/12/92 01/05/94
		LOGUS 424	08	01/12/92 31/05/94
		LOGUS 420	08	01/09/93 02/10/94
		LOGUS 653	08	01/09/93 01/05/94
		LOGUS 504	08	03/04/95 05/02/96
<b>10</b>	<b>N/ 011006/2 /</b>	<b>TUERCA HEXAGONAL M6</b>		
		POINTER 525 # 527 LOGUS 525 # 527	08	02/05/94 31/12/96
		POINTER 526 LOGUS 505 # 526	08	03/10/94 31/12/96
		POINTER 420	08	03/11/93 02/10/94
		POINTER 599/ 653/ 809	08	03/11/93 01/05/94
		POINTER 424	08	03/11/93 31/05/94
		POINTER 524 LOGUS 524	08	01/06/94 31/12/96
		LOGUS 809	02	01/12/92 01/05/94
		LOGUS 420	08	01/09/93 02/10/94
		LOGUS 653	08	01/09/93 01/05/94
		LOGUS 424	08	01/12/92 31/05/94
		LOGUS 504	08	03/04/95 31/12/96
		LOGUS 599	08	01/12/92 01/05/94
<b>11</b>	<b>026/ 103469/17/</b>	<b>TAPA SUPERIOR DEL CABEZAL DEL MOTOR</b>		
		POINTER 809	01	03/11/93 01/05/94
		LOGUS 809	01	01/12/92 01/05/94
<b>11</b>	<b>026/ 103469/25/</b>	<b>TAPA SUPERIOR DEL CABEZAL DEL MOTOR</b>		
		POINTER 653	01	03/11/93 01/05/94
		POINTER 599 LOGUS 599	01	01/12/92 01/05/94

## Logus/Pointer - 1.03/2 - CULATA (AP)

REF.	NÚMERO DE PIEZAS	DENOMINACION DE PIEZA / MODELOS - ACABAMIENTOS	USO	DATAS
		POINTER 420	01	03/11/93 02/10/94
		POINTER 424 LOGUS 424	01	01/12/92 31/05/94
		LOGUS 653	01	01/09/93 01/05/94
		LOGUS 420	01	01/09/93 02/10/94
11	026/ 103469/26/	<b>TAPA SUPERIOR DE LA CULATA DEL MOTOR</b>		
		POINTER 524 LOGUS 524	01	01/06/94 31/12/96
		POINTER 525 LOGUS 525	01	02/05/94 31/12/96
		LOGUS 504	01	03/04/95 31/12/96
		LOGUS 505	01	03/10/94 31/12/96
11	026/ 103469/27/	<b>TAPA SUPERIOR DEL CABEZAL DEL MOTOR</b>		
		POINTER 527 LOGUS 527	01	02/05/94 31/12/96
		POINTER 526 LOGUS 526	01	03/10/94 31/12/96
12	026/ 103477/1 /	<b>PRESILLA DE FIJACION</b>		
		POINTER	01	03/11/93 31/12/96
		LOGUS	01	01/12/92 31/12/96
13#	026/ 103483/1 /	<b>JUNTA DE LA TAPA DE LA CULATA DEL MOTOR</b>		
		POINTER 420	01	03/11/93 02/10/94
		POINTER 524 LOGUS 524	01	01/06/94 05/02/96
		POINTER 653/ 809 # 599	01	03/11/93 01/05/94
		POINTER 527 # 525 LOGUS 525 # 527	01	02/05/94 05/02/96
		POINTER 526 LOGUS 505 # 526	01	03/10/94 05/02/96
		POINTER 424	01	03/11/93 31/05/94
		LOGUS 424	01	01/12/92 31/05/94
		LOGUS 420	01	01/09/93 02/10/94
		LOGUS 599	01	01/12/92 01/05/94
		LOGUS 653/ 809	01	01/09/93 01/05/94
		LOGUS 504	01	03/04/95 05/02/96
13#	026/ 103483/2 /	<b>JUNTA DE LA TAPA DE LA CULATA INTEGRADA</b>		
		POINTER 525 # 526 # 527 # 524	01	06/02/96 31/12/96
		LOGUS 524 # 525 # 526 # 527 # 505		
		504		
14	N/ 011558/2 /	<b>ARANDELA 8.4X15</b>		
		POINTER 524 LOGUS 524	CN	01/06/94 31/12/96
		POINTER 527 # 525 LOGUS 527 # 525	CN	02/05/94 31/12/96
		POINTER 526 LOGUS 526 # 505	CN	03/10/94 31/12/96
		POINTER 424	CN	03/11/93 31/05/94
		POINTER 420	CN	03/11/93 02/10/94
		POINTER 599/ 653/ 809	CN	03/11/93 01/05/94
		LOGUS 504	CN	03/04/95 31/12/96
		LOGUS 599	CN	01/12/92 01/05/94
		LOGUS 424	CN	01/12/92 31/05/94
		LOGUS 420	CN	01/06/93 02/10/94
		LOGUS 653	CN	01/06/93 01/05/94
15	N/ 011008/1 /	<b>TUERCA HEXAGONAL M8</b>		
		POINTER 599/ 653/ 809	CN	03/11/93 01/05/94
		POINTER 524 LOGUS 524	CN	01/06/94 31/12/96

## Logus/Pointer - 1.03/2 - CULATA (AP)

REF.	NÚMERO DE PIEZAS	DENOMINACION DE PIEZA / MODELOS - ACABAMIENTOS	USO	DATAS
		POINTER 420	CN	03/11/93 02/10/94
		POINTER 525 # 527 LOGUS 525 # 527	CN	02/05/94 31/12/96
		POINTER 424	CN	03/11/93 31/05/94
		POINTER 526 LOGUS 505 # 526	CN	03/10/94 31/12/96
		LOGUS 504	CN	03/04/95 31/12/96
		LOGUS 424	CN	01/12/92 31/05/94
		LOGUS 599/ 809	CN	01/12/92 01/05/94
		LOGUS 420	CN	01/09/93 02/10/94
		LOGUS 653	CN	01/09/93 01/05/94
<b>16</b>	<b>N/ 044411/1 /</b>	<b>ESPARRAGO M8X30</b>		
		POINTER 424	08	03/11/93 31/05/94
		POINTER 599 # 653/ 809	08	03/11/93 01/05/94
		POINTER 524 LOGUS 524	08	01/06/94 31/12/96
		POINTER 525 # 527 LOGUS 525 # 527	08	02/05/94 31/12/96
		POINTER 526 LOGUS 526 # 505	08	03/10/94 31/12/96
		POINTER 420	08	03/11/93 02/10/94
		LOGUS 653	08	01/09/93 01/05/94
		LOGUS 504	08	03/04/95 31/12/96
		LOGUS 420	08	01/09/93 02/10/94
		LOGUS 424	08	01/12/92 31/05/94
		LOGUS 599 # 809	08	01/12/92 01/05/94
<b>17</b>	<b>311/ 101167/A /</b>	<b>ROSCA POSTIZA M8X12 (HELI-COIL)</b>		
		POINTER	CN	03/11/93 31/12/96
		LOGUS	CN	01/12/92 31/12/96
<b>18</b>	<b>030/ 103485/4 /</b>	<b>TAPA DE ABASTECIMIENTO DE ACEITE DEL MOTOR</b>		
		POINTER 524 LOGUS 524	01	01/06/94 31/12/96
		POINTER 525 # 527 LOGUS 527 # 525	01	02/05/94 31/12/96
		POINTER 420	01	03/11/93 02/10/94
		POINTER 424	01	03/11/93 31/05/94
		POINTER 599/ 653/ 809	01	03/11/93 01/05/94
		POINTER 526 LOGUS 505 # 526	01	03/10/94 31/12/96
		LOGUS 420	01	01/09/93 02/10/94
		LOGUS 424	01	01/12/92 31/05/94
		LOGUS 653	01	01/09/93 01/05/94
		LOGUS 504	01	03/04/95 31/12/96
		LOGUS 599/ 809	01	01/12/92 01/05/94
<b>19</b>	<b>059/ 103487/ /</b>	<b>JUNTA DE LA TAPA DE ABASTECIMIENTO DE ACEITE DEL MOTOR</b>		
		POINTER 599/ 653/ 809	01	03/11/93 01/05/94
		POINTER 524 LOGUS 524	01	01/06/94 31/12/96
		POINTER 525 # 527 LOGUS 525 # 527	01	02/05/94 31/12/96
		POINTER 526 LOGUS 505 # 526	01	03/10/94 31/12/96
		POINTER 424	01	03/11/93 31/05/94
		POINTER 420	01	03/11/93 01/06/94
		LOGUS 424	01	01/12/92 31/05/94
		LOGUS 599/ 809	01	01/12/92 01/05/94
		LOGUS 653	01	01/09/93 01/05/94
		LOGUS 420	01	01/09/93 01/06/94
		LOGUS 504	01	03/04/95 31/12/96

## Logus/Pointer - 1.03/2 - CULATA (AP)

REF.	NÚMERO DE PIEZAS	DENOMINACION DE PIEZA / MODELOS - ACABAMIENTOS	USO	DATAS
20#	056/ 103489/A /	<b>JUNTA DE LA TAPA SUPERIOR DE LA CULATA DEL MOTOR</b>		
		POINTER 420	01	03/11/93 02/10/94
		POINTER 599/ 653/ 809	01	03/11/93 01/05/94
		POINTER 424	01	03/11/93 31/05/94
		POINTER 524	01	01/06/94 05/02/96
		POINTER 525	01	02/05/94 05/02/96
		LOGUS 809 # 599	01	01/12/92 01/05/94
		LOGUS 420	01	01/09/93 02/10/94
		LOGUS 653	01	01/09/93 01/05/94
		LOGUS 504	01	03/04/95 05/02/96
		LOGUS 505	01	03/10/94 05/02/96
		LOGUS 424	01	01/12/92 31/05/94
21#	049/ 103491/ /	<b>JUNTA TRASERA DE LA CULATA DEL MOTOR (MEDIA LUNA)</b>		
		POINTER 420	01	03/11/93 02/10/94
		POINTER 424	01	03/11/93 31/05/94
		POINTER 599/ 653/ 809	01	03/11/93 01/05/94
		POINTER 524	01	01/06/94 05/02/96
		POINTER 525	01	02/05/94 05/02/96
		LOGUS 809 # 599	01	01/12/92 01/05/94
		LOGUS 424	01	01/12/92 31/05/94
		LOGUS 420	01	01/09/93 02/10/94
		LOGUS 653	01	01/09/93 01/05/94
		LOGUS 504	01	03/04/95 05/02/96
		LOGUS 505	01	03/10/94 05/02/96
22	547/ 103493/J /	<b>CONDUCTO FLEXIBLE (ENTRE COMEXION Y ANTILLAMAS)</b>		
		POINTER 809	01	03/11/93 01/05/94
		POINTER 527 LOGUS 527	01	02/05/94 30/11/94
		LOGUS 809	01	01/12/92 01/05/94
22	547/ 103493/N /	<b>CONDUCTO FLEXIBLE (ENTRE COMEXION Y ANTILLAMAS)</b>		
		POINTER 527 LOGUS 527	01	01/12/94 31/12/96
		POINTER 526 LOGUS 526	01	03/10/94 31/12/96
22A	547/ 103493/K /	<b>CONDUCTO FLEXIBLE (ENTRE COMEXION DEL CARBURADOR Y ANTILLAMAS)</b>		
		POINTER 599/ 653	01	03/11/93 01/05/94
		POINTER 424	01	03/11/93 31/05/94
		POINTER 420	01	03/11/93 02/10/94
		LOGUS 599/ 653	01	01/12/92 01/05/94
		LOGUS 424	01	01/12/92 31/05/94
		LOGUS 420	01	01/12/92 02/10/94
22A	547/ 103493/L /	<b>CONDUCTO FLEXIBLE (ENTRE ANTILLAMAS Y COMEXION DEL CUERPO MARIPOSA)</b>		
		POINTER 525 LOGUS 525	01	02/05/94 31/12/96
		LOGUS 505	01	03/10/94 31/12/96

## Logus/Pointer - 1.03/2 - CULATA (AP)

REF.	NÚMERO DE PIEZAS	DENOMINACION DE PIEZA / MODELOS - ACABAMIENTOS	USO	DATAS
22A	547/ 103493/M /	<b>CONDUCTO FLEXIBLE (ENTRE ANTILLAMAS Y COMEXION DEL CUERPO MARIPOSA)</b> POINTER 524 LOGUS 524 LOGUS 504	01 01	01/06/94 31/12/96 03/10/94 31/12/96
23	ZBA/ 121994/B /	<b>ABRAZADERA 18X30</b> POINTER LOGUS <b>ALTERNADA: ZBA/121994/A /</b>	02 02	03/11/93 31/12/96 01/12/92 31/12/96
24#	035/ 121171/C /	<b>ANILLO HERMETICO DE LA FIJACION DEL COLECTOR DE ADMISION EN LA CULATA</b> POINTER 420/ 424/ 599/ 653 LOGUS 424/ 599 LOGUS 420/ 653	01 01 01	03/11/93 31/12/96 01/12/92 31/12/96 01/09/93 31/12/96
25	069/ 103500/ /	<b>JUNTA HERMETICA DE LA VALVULA REGULADORA DE PRESION (ANTILLAMAS)</b> POINTER 525 # 527 LOGUS 525 # 527 POINTER 524 LOGUS 524 POINTER 526 LOGUS 505 # 526 POINTER 424 POINTER 420 POINTER 599/ 653/ 809 LOGUS 424 LOGUS 420 LOGUS 599/ 809 LOGUS 653 LOGUS 504	01 01 01 01 01 01 01 01 01 01 01	02/05/94 31/12/96 01/06/94 31/12/96 03/10/94 31/12/96 03/11/93 31/05/94 03/11/93 02/10/94 03/11/93 01/05/94 01/12/92 31/05/94 01/09/93 02/10/94 01/12/92 01/05/94 01/09/93 01/05/94 03/04/95 31/12/96
26	327/ 129101/1 /	<b>VALVULA REGULADORA DE PRESION DEL MOTOR (ANTILLAMA)</b> POINTER 424 POINTER 599/ 653/ 809 POINTER 420 POINTER 524 LOGUS 524 POINTER 527 # 525 LOGUS 525 # 527 POINTER 526 LOGUS 505 # 526 LOGUS 420 LOGUS 504 LOGUS 599/ 653/ 809 LOGUS 424	01 01 01 01 01 01 01 01 01 01	03/11/93 31/05/94 03/11/93 01/05/94 03/11/93 02/10/94 01/06/94 31/12/96 02/05/94 31/12/96 03/10/94 31/12/96 01/12/92 02/10/94 03/04/95 31/12/96 01/12/92 01/05/94 01/12/92 31/05/94
27	026/ 103547/ /	<b>DEFLECTOR DE ACEITE DE LA CULATA DEL MOTOR</b> POINTER 420 POINTER 424 POINTER 599/ 653/ 809 POINTER 525 # 527 LOGUS 527 # 525 POINTER 524 LOGUS 524 POINTER 526 LOGUS 505 # 526 LOGUS 420 LOGUS 504	01 01 01 01 01 01 01 01	03/11/93 02/10/94 03/11/93 31/05/94 03/11/93 01/05/94 02/05/94 31/12/96 01/06/94 31/12/96 03/10/94 31/12/96 01/09/93 02/10/94 03/04/95 31/12/96

## Logus/Pointer - 1.03/2 - CULATA (AP)

REF.	NÚMERO DE PIEZAS	DENOMINACION DE PIEZA / MODELOS - ACABAMIENTOS	USO	DATAS
		LOGUS 599 # 809	01	01/12/92 01/05/94
		LOGUS 424	01	01/12/92 31/05/94
		LOGUS 653	01	01/09/93 01/05/94
27	ZBA/ 121994/A /	<b>ABRAZADERA 19X27</b>		
		POINTER	02	03/11/93 31/12/96
		LOGUS	02	01/12/92 31/12/96
28	056/ 103591/ /	<b>REMATE DE LA TAPA SUPERIOR DE LA CULATA DEL MOTOR</b>		
		POINTER 420	02	03/11/93 02/10/94
		POINTER 599/ 653/ 809	02	03/11/93 01/05/94
		POINTER 424	02	03/11/93 31/05/94
		POINTER 524 LOGUS 524	02	01/06/94 31/12/96
		POINTER 525 # 527 LOGUS 525 # 527	02	02/05/94 31/12/96
		POINTER 526 LOGUS 526 # 505	02	03/10/94 31/12/96
		LOGUS 420	02	01/09/93 02/10/94
		LOGUS 809 # 599	02	01/12/92 01/05/94
		LOGUS 424	02	01/12/92 31/05/94
		LOGUS 653	02	01/09/93 01/05/94
		LOGUS 504	02	03/04/95 31/12/96
30	026/ 121133/5 /	<b>CONEXION DE AGUA DEL CABEZAL DEL MOTOR</b>		
		POINTER 011+ 424	01	03/11/93 31/05/94
		LOGUS 011+ 424	01	17/05/93 31/05/94
30	026/ 121133/8 /	<b>CONEXION DE AGUA DEL CABEZAL DEL MOTOR</b>		
		POINTER 599+ 653 # 809	01	03/11/93 01/05/94
		POINTER 420	01	03/11/93 02/10/94
		POINTER 424	01	03/11/93 31/05/94
		LOGUS 424	01	01/12/92 31/05/94
		LOGUS 420	01	01/09/93 02/10/94
		LOGUS 599/ 653 # 809	01	01/12/92 01/05/94
		<b>PECA CANCELADA SEM ESTOQUE</b>		
		<b>CANCELED PARTS WITHOUT STORE</b>		
		<b>PIEZA CANCELADA SIN ESTOQUE</b>		
30	026/ 121133/9 /	<b>CONEXION DE AGUA DE LA CULATA DEL MOTOR</b>		
		POINTER 527 # 525 LOGUS 527 # 525	01	02/05/94 31/12/96
		POINTER 526 LOGUS 526 # 505	01	03/10/94 31/12/96
		POINTER 524 LOGUS 524	01	01/06/94 31/12/96
		LOGUS 504	01	03/04/95 31/12/96
31	026/ 121145/1 /	<b>REBORDE DE CALENTAMIENTO DE AGUA DE LA CULATA</b>		
		POINTER 809	01	03/11/93 01/05/94
		POINTER 526 LOGUS 526 # 505	01	03/10/94 31/12/96
		POINTER 524 LOGUS 524	01	01/06/94 31/12/96
		POINTER 527 # 525 LOGUS 525 # 527	01	02/05/94 31/12/96
		LOGUS 504	01	03/04/95 31/12/96
31	026/ 121145/2 /	<b>REBORDE DE CALENTAMIENTO DE AGUA DE LA CULATA</b>		

## Logus/Pointer - 1.03/2 - CULATA (AP)

REF.	NÚMERO DE PIEZAS	DENOMINACION DE PIEZA / MODELOS - ACABAMIENTOS	USO	DATAS
		POINTER 809+ 174	01	03/11/93 01/05/94
		POINTER 527+ 174	01	03/11/93 31/12/96
		POINTER 524+ 174 LOGUS 524+ 174	01	01/06/94 31/12/96
		POINTER 525+ 174 LOGUS 525+ 174	01	02/05/94 31/12/96
		POINTER 526+ 174 LOGUS 526+ 174	01	03/10/94 31/12/96
		# 505+ 174		
		LOGUS 504+ 174	01	03/04/95 31/12/96
		LOGUS 527+ 174	01	01/12/92 31/12/96
<b>31</b>	<b>026/ 121145/5 /</b>	<b>REBORDE DE CALENTAMIENTO DE AGUA DEL CABEZAL DEL MOTOR</b>		
		POINTER 599+ 174 # 653+ 174	01	03/11/93 01/05/94
		POINTER 424+ 174	01	03/11/93 31/05/94
		POINTER 420+ 174	01	03/11/93 02/10/94
		LOGUS 424+ 174	01	01/12/92 31/05/94
		LOGUS 420+ 174	01	01/12/92 02/10/94
		LOGUS 599+ 174 # 653+ 174	01	01/12/92 01/05/94
<b>31A</b>	<b>026/ 121145/10/</b>	<b>REBORDE DE CALENTAMIENTO DE AGUA DEL CABEZAL DEL MOTOR</b>		
		POINTER 420	01	03/11/93 02/10/94
		POINTER 424	01	03/11/93 31/05/94
		POINTER 599/ 653	01	03/11/93 01/05/94
		LOGUS 420	01	01/12/92 02/10/94
		LOGUS 424	01	01/12/92 31/05/94
		LOGUS 599/ 653	01	01/12/92 01/05/94
<b>31A</b>	<b>026/ 121145/11/</b>	<b>REBORDE DE CALENTAMIENTO DE AGUA DEL CABEZAL DEL MOTOR</b>		
		POINTER 424+ 011	01	03/11/93 31/05/94
		POINTER 420+ 011	01	03/11/93 02/10/94
		LOGUS 424+ 011	01	01/12/92 31/05/94
		LOGUS 420+ 011	01	01/12/92 02/10/94
<b>32</b>	<b>N/ 028206/1 /</b>	<b>ANILLO VEDADOR 37.5X3.5</b>		
		POINTER 420	01	03/11/93 02/10/94
		POINTER 424	01	03/11/93 31/05/94
		POINTER 526 LOGUS 526 # 505	01	03/10/94 31/12/96
		POINTER 599/ 653/ 809	01	03/11/93 01/05/94
		POINTER 524 LOGUS 524	01	01/06/94 31/12/96
		POINTER 525 # 527 LOGUS 527 # 525	01	02/05/94 31/12/96
		LOGUS 424	01	01/12/92 31/05/94
		LOGUS 420	01	01/09/93 02/10/94
		LOGUS 599/ 653	01	01/12/92 01/05/94
		LOGUS 504	01	03/04/95 31/12/96
<b>33</b>	<b>N/ 012226/5 /</b>	<b>ARANDELA DE PRESION B6X12</b>		
		POINTER 599/ 653/ 809	04	03/11/93 01/05/94
		POINTER 524 LOGUS 524	04	01/06/94 31/12/96
		POINTER 525 # 527 LOGUS 525	04	02/05/94 31/12/96
		POINTER 526 LOGUS 526	04	03/10/94 31/12/96
		POINTER 424	04	03/11/93 31/05/94
		POINTER 420	04	03/11/93 02/10/94



## Logus/Pointer - 1.03/2 - CULATA (AP)

REF.	NÚMERO DE PIEZAS	DENOMINACION DE PIEZA / MODELOS - ACABAMIENTOS	USO	DATAS
		LOGUS 599 # 809	04	01/12/92 01/05/94
		LOGUS 653	04	01/09/93 01/05/94
		LOGUS 424	04	01/12/92 31/05/94
		LOGUS 420	04	01/09/93 02/10/94
<b>34</b>	<b>N/ 010217/9 /</b>	<b>TORNILLO HEXAGONAL M6X20</b>		
		POINTER 420	02	03/11/93 02/10/94
		POINTER 424	04	03/11/93 31/05/94
		POINTER 599/ 653/ 809	04	03/11/93 01/05/94
		POINTER 524 LOGUS 524	04	01/06/94 31/12/96
		POINTER 526 LOGUS 526	04	03/10/94 31/12/96
		POINTER 525 # 527 LOGUS 527 # 525	04	02/05/94 31/12/96
		LOGUS 504	02	03/04/95 31/12/96
		LOGUS 809 # 599	04	01/12/92 01/05/94
		LOGUS 424	04	01/12/92 31/05/94
		LOGUS 420	04	01/09/93 02/10/94
		LOGUS 505	02	03/10/94 31/12/96
		LOGUS 653	04	01/09/93 01/05/94
<b>35</b>	<b>027/ 919081/1 /</b>	<b>INTERRUPTOR DE PRESION DEL ACEITE</b>		
		POINTER 527 # 525 LOGUS 525 # 527	01	02/05/94 31/12/96
		POINTER 524 LOGUS 524	01	01/06/94 31/12/96
		POINTER 424	01	03/11/93 31/05/94
		POINTER 599 # 809 # 653	01	03/11/93 01/05/94
		POINTER 420	01	03/11/93 02/10/94
		POINTER 526 LOGUS 526 # 505	01	03/10/94 31/12/96
		LOGUS 504	01	03/04/95 31/12/96
		LOGUS 420	01	01/12/92 02/10/94
		LOGUS 424	01	01/12/92 31/05/94
		LOGUS 599 # 653 # 809	01	01/12/92 01/05/94
<b>36</b>	<b>026/ 906161/ /</b>	<b>SENSOR TERMICO</b>		
		POINTER 599 # 653	01	03/11/93 01/05/94
		POINTER 420 LOGUS 420	01	01/09/93 02/10/94
		POINTER 424	01	01/09/93 31/05/94
		LOGUS 599	01	01/12/92 01/05/94
		LOGUS 424	01	01/12/92 31/05/94
		LOGUS 653	01	01/09/93 01/05/94
<b>36</b>	<b>026/ 906161/2 /</b>	<b>SENSOR TERMICO TEMPERATURA</b>		
		POINTER 809	01	03/11/93 01/05/94
		LOGUS 809	01	01/12/92 01/05/94
		<b>ALTERNADA: 034/906161/ /</b>		
<b>36</b>	<b>026/ 906161/4 /</b>	<b>SENSOR TERMICO ECT</b>		
		POINTER 526 LOGUS 505 # 526	01	03/10/94 31/12/96
		LOGUS 504	01	03/04/95 31/12/96
<b>36</b>	<b>026/ 906161/6 /</b>	<b>SENSOR TERMICO ACT</b>		
		POINTER 527 LOGUS 527	01	02/05/94 31/12/96
		POINTER 526 LOGUS 526	01	03/10/94 31/12/96
<b>36</b>	<b>034/ 906161/ /</b>	<b>SENSOR TERMICO</b>		



## Logus/Pointer - 1.03/2 - CULATA (AP)

REF.	NÚMERO DE PIEZAS	DENOMINACION DE PIEZA / MODELOS - ACABAMIENTOS	USO	DATAS
		POINTER 809	01	03/11/93 01/05/94
		LOGUS 809	01	01/12/92 01/05/94
		ALTERNADA: 026/906161/2 /		
36A	027/ 919369/1 /	INTERRUPTOR TERMICO		
		POINTER 420	01	03/11/93 02/10/94
		POINTER 424	01	03/11/93 31/05/94
		LOGUS 424	01	01/12/92 31/05/94
		LOGUS 420	01	01/12/92 02/10/94
36B	026/ 919369/3 /	INTERRUPTOR TERMICO		
		POINTER 011+ 424	01	03/11/93 31/05/94
		LOGUS 011+ 424	01	14/05/93 31/05/94
36C	053/ 919369/2 /	INTERRUPTOR TERMICO LNL		
		POINTER 809	01	03/11/93 01/05/94
		LOGUS 809	01	01/12/92 01/05/94
36C	053/ 919369/6 /	INTERRUPTOR TERMICO LNL		
		POINTER 527 LOGUS 527	01	02/05/94 31/12/96
		POINTER 526 LOGUS 526	01	03/10/94 31/12/96
36D	053/ 906287/1 /	SOPORTE DEL INTERRUPTOR TERMICO - LNL		
		POINTER 809	01	03/11/93 01/05/94
		POINTER 527 LOGUS 527	01	02/05/94 31/12/96
		POINTER 526 LOGUS 526	01	03/10/94 31/12/96
		LOGUS 809	01	01/12/92 01/05/94
37	027/ 919501/1 /	SENSOR DE TEMPERATURA		
		POINTER 809 # 599 # 653	01	03/11/93 01/05/94
		POINTER 524 LOGUS 524	01	01/06/94 31/12/96
		POINTER 424	01	03/11/93 31/05/94
		POINTER 420	01	03/11/93 02/10/94
		POINTER 525 # 527 LOGUS 525 # 527	01	02/05/94 31/12/96
		POINTER 526 LOGUS 526 # 505	01	03/10/94 31/12/96
		LOGUS 809 # 599 # 653	01	01/12/92 01/05/94
		LOGUS 504	01	03/04/95 31/12/96
		LOGUS 424	01	01/12/92 31/05/94
		LOGUS 420	01	01/12/92 02/10/94
38	N/ 013806/2 /	ANILLO VEDADOR A10X14		
		POINTER	CN	03/11/93 31/12/96
		LOGUS	CN	01/12/92 31/12/96
39	N/ 016024/1 /	TAPON M10X1		
		POINTER	CN	03/11/93 31/12/96
		LOGUS	CN	01/12/92 31/12/96
40	211/ 129493/3 /	TUBO DE VACIO 4X2X 390		
		POINTER 809 # 653 # 599	CN	03/11/93 01/05/94
		POINTER 420	CN	03/11/93 02/10/94
		POINTER 424	CN	03/11/93 31/05/94
		LOGUS	CN	01/12/92 31/12/96

## Logus/Pointer - 1.03/2 - CULATA (AP)

[illegible]

# Logus/Pointer - 1.05 - CIGUENAL, VOLANTE DEL MOTOR Y BIELAS...

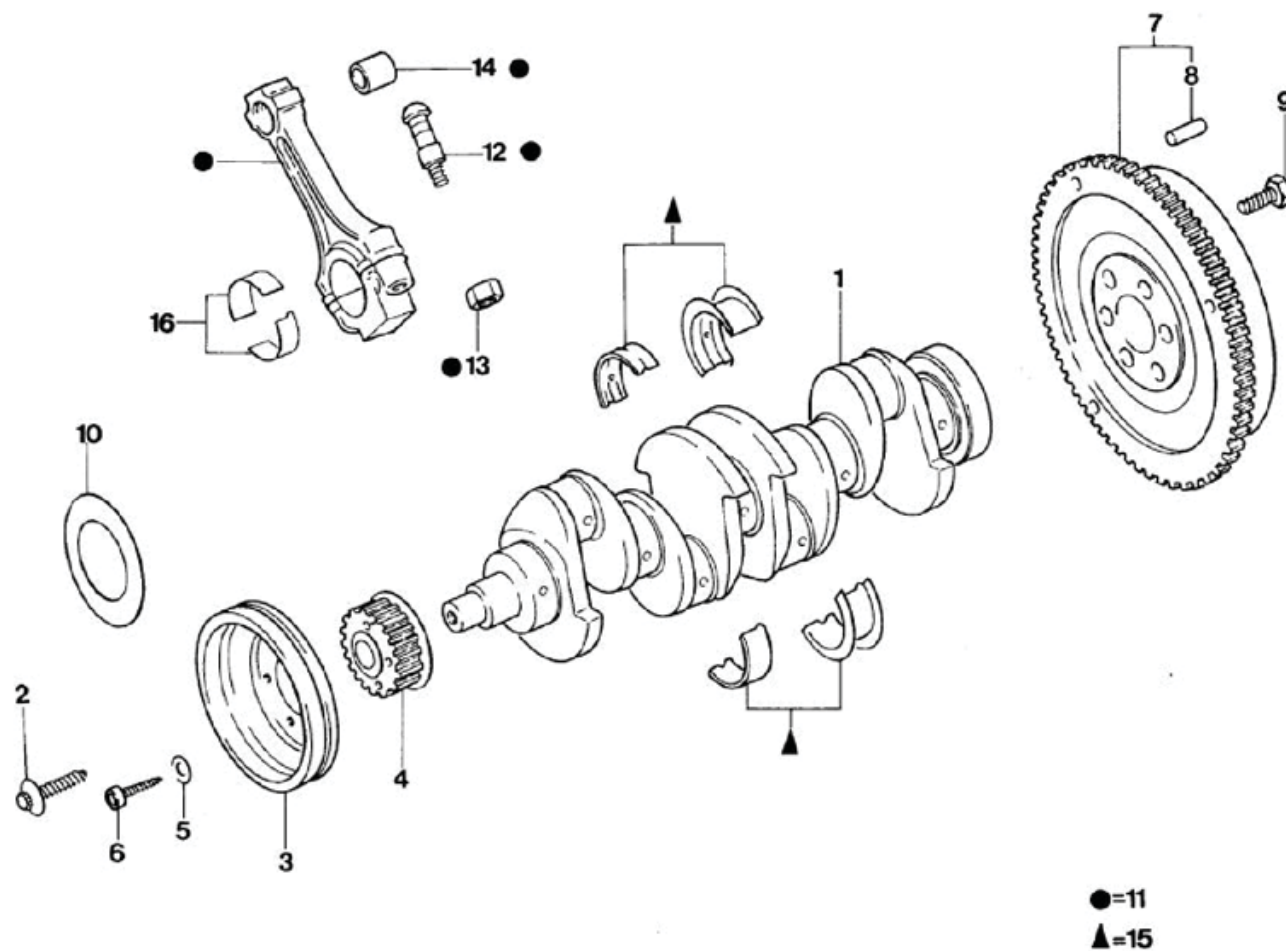

# Logus/Pointer - 1.05 - CIGUENAL, VOLANTE DEL MOTOR Y BIELAS...

REF.	NÚMERO DE PIEZAS	DENOMINACION DE PIEZA / MODELOS - ACABAMIENTOS	USO	DATAS
1	026/ 105101/3 /	<b>CIGUENAL DEL MOTOR</b>		
		LOGUS 504	01	03/04/95 31/12/96
		LOGUS 505	01	03/10/94 31/12/96
1	026/ 105101/4 /	<b>CIGUENAL DEL MOTOR</b>		
		POINTER 424	01	03/11/93 31/05/94
		POINTER 524 LOGUS 524	01	01/06/94 31/12/96
		POINTER 599	01	03/11/93 01/05/94
		POINTER 525 LOGUS 525	01	02/05/94 31/12/96
		LOGUS 599	01	01/12/92 01/05/94
		LOGUS 424	01	01/12/92 31/05/94
1	053/ 105101/5 /	<b>CIGUENAL DEL MOTOR</b>		
		POINTER 420	01	03/11/93 02/10/94
		POINTER 526 LOGUS 526	01	03/10/94 31/12/96
		POINTER 527 LOGUS 527	01	02/05/94 31/12/96
		LOGUS 420	01	01/09/93 02/10/94
		LOGUS 809	01	01/12/92 01/05/94
2	026/ 105229/ /	<b>TORNILLO M14X1.5 DE FIJACION DE LA POLEA DENTADA EN EL CIGUENAL</b>		
		POINTER 420	01	03/11/93 02/10/94
		POINTER 424	01	03/11/93 31/05/94
		POINTER 599/ 653/ 809	01	03/11/93 01/05/94
		POINTER 524 LOGUS 524	01	01/06/94 31/12/96
		POINTER 525 # 527 LOGUS 525 # 527	01	02/05/94 31/12/96
		POINTER 526 LOGUS 526 # 505	01	03/10/94 31/12/96
		LOGUS 599 # 809	01	01/12/92 01/05/94
		LOGUS 420	01	01/09/93 02/10/94
		LOGUS 424	01	01/12/92 31/05/94
		LOGUS 653	01	01/09/93 01/05/94
		LOGUS 504	01	03/04/95 31/12/96
3	026/ 105255/ /	<b>POLEA DEL CIGUENAL</b>		
		POINTER 527 # 525 LOGUS 525 # 527	01	02/05/94 31/12/96
		POINTER 526 LOGUS 526 # 505	01	03/10/94 31/12/96
		POINTER 424	01	03/11/93 31/05/94
		POINTER 420	01	03/11/93 02/10/94
		POINTER 524 LOGUS 524	01	01/06/94 31/12/96
		POINTER 599/ 653/ 809	01	03/11/93 01/05/94
		LOGUS 809 # 599	01	01/12/92 01/05/94
		LOGUS 420	01	01/09/93 02/10/94
		LOGUS 504	01	03/04/95 31/12/96
		LOGUS 653	01	01/09/93 01/05/94
		LOGUS 424	01	01/12/92 31/05/94
3	027/ 105255/2 /	<b>POLEA DEL ARBOL DE MANIVELAS</b>		
		POINTER 420+ 573+ 657	01	03/11/93 02/10/94
		POINTER 809+ 573+ 657/ 653+ 573+ 657/ 599+ 573+ 657	01	03/11/93 01/05/94
		POINTER 424+ 573+ 657	01	03/11/93 31/05/94
		POINTER 525+ 573+ 657/ 527+ 573+ 657	01	02/05/94 31/12/96
		LOGUS 525+ 573+ 657/ 527+ 573+ 657		

# Logus/Pointer - 1.05 - CIGUENAL, VOLANTE DEL MOTOR Y BIELAS...

REF.	NÚMERO DE PIEZAS	DENOMINACION DE PIEZA / MODELOS - ACABAMIENTOS	USO	DATAS
		POINTER 524+ 573+ 657 LOGUS 524+ 573+ 657	01	01/06/94 31/12/96
		POINTER 526+ 573+ 657 LOGUS 526+ 573+ 657	01	03/10/94 31/12/96
		LOGUS 809+ 573+ 657/ 653+ 573+ 657/ 599+ 573+ 657	01	01/12/92 01/05/94
		LOGUS 420+ 573+ 657	01	01/12/92 02/10/94
		LOGUS 424+ 573+ 657	01	01/12/92 31/05/94
3	027/ 105255/3 /	<b>POLEA DEL ARBOL DE MANIVELAS</b>		
		POINTER 526+ 573+ 657 # 526+ 657	01	03/10/94 31/12/96
		LOGUS 526+ 657 # 526+ 573+ 657		
		POINTER 420+ 657 # 420+ 573+ 657	01	03/11/93 02/10/94
		POINTER 599+ 657/ 653+ 657/ 809+ 657 # 809+ 573+ 657/ 653+ 573+ 657/ 599+ 573+ 657	01	03/11/93 01/05/94
		POINTER 424+ 657 # 424+ 573+ 657	01	03/11/93 31/05/94
		POINTER 524+ 657 # 524+ 573+ 657	01	01/06/94 31/12/96
		LOGUS 524+ 657 # 524+ 573+ 657		
		POINTER 525+ 657/ 527+ 657 # 525+ 573+ 657/ 527+ 573+ 657 LOGUS 525+ 573+ 657/ 527+ 573+ 657 # 525+ 657/ 527+ 657	01	02/05/94 31/12/96
		LOGUS 424+ 657 # 424+ 573+ 657	01	01/12/92 31/05/94
		LOGUS 809+ 573+ 657/ 653+ 573+ 657/ 599+ 573+ 657 # 599+ 657/ 809+ 657	01	01/12/92 01/05/94
		LOGUS 420+ 573+ 657	01	01/12/92 02/10/94
		LOGUS 420+ 657	01	01/09/93 02/10/94
		LOGUS 653+ 657	01	01/09/93 01/05/94
4	049/ 105263/C /	<b>POLEA DENTADA</b>		
		POINTER 424	01	03/11/93 31/05/94
		POINTER 420	01	03/11/93 02/10/94
		POINTER 599/ 653/ 809	01	03/11/93 01/05/94
		POINTER 524 LOGUS 524	01	01/06/94 31/12/96
		POINTER 525 # 527 LOGUS 527 # 525	01	02/05/94 31/12/96
		POINTER 526 LOGUS 526 # 505	01	03/10/94 31/12/96
		LOGUS 424	01	01/09/93 31/05/94
		LOGUS 809	01	01/12/92 01/05/94
		LOGUS 420	01	01/09/93 02/10/94
		LOGUS 599/ 653	01	01/09/93 01/05/94
		LOGUS 504	01	03/04/95 31/12/96
5	N/ 012241/2 /	<b>ARANDELA ONDULADA B8X15</b>		
		POINTER	04	03/11/93 31/12/96
		LOGUS	04	01/12/92 31/12/96
6	N/ 014706/2 /	<b>TORNILLO CILINDRICO M8X12</b>		
		POINTER 420	04	03/11/93 02/10/94
		POINTER 424	04	03/11/93 31/05/94
		POINTER 599/ 653/ 809	04	03/11/93 01/05/94
		POINTER 524 LOGUS 524	04	01/06/94 31/12/96
		POINTER 525 # 527 LOGUS 525 # 527	04	02/05/94 31/12/96

# Logus/Pointer - 1.05 - CIGUENAL, VOLANTE DEL MOTOR Y BIELAS...

REF.	NÚMERO DE PIEZAS	DENOMINACION DE PIEZA / MODELOS - ACABAMIENTOS	USO	DATAS
		POINTER 526 LOGUS 505 # 526	04	03/10/94 31/12/96
		LOGUS 599/ 653	04	01/09/93 01/05/94
		LOGUS 424	04	01/09/93 31/05/94
		LOGUS 504	04	03/04/95 31/12/96
		LOGUS 420	04	01/09/93 02/10/94
		LOGUS 809	04	01/12/92 01/05/94
6	N/ 014712/3 /	<b>TORNILLO HEXAGONAL M8X16</b>		
		POINTER 573/ 657/ 573+ 657	04	03/11/93 31/12/96
		LOGUS 573/ 657/ 573+ 657	04	01/12/92 31/12/96
7	027/ 105269/2 /	<b>VOLANTE DEL MOTOR</b>		
		POINTER 420	01	03/11/93 02/10/94
		POINTER 424	01	03/11/93 31/05/94
		POINTER 525 # 527 LOGUS 525 # 527	01	02/05/94 31/12/96
		POINTER 599/ 653/ 809	01	03/11/93 01/05/94
		POINTER 524 LOGUS 524	01	01/06/94 31/12/96
		POINTER 526 LOGUS 526 # 505	01	03/10/94 31/12/96
		LOGUS 420	01	01/09/93 02/10/94
		LOGUS 599 # 809	01	01/12/92 01/05/94
		LOGUS 653	01	01/09/93 01/05/94
		LOGUS 504	01	03/04/95 31/12/96
		LOGUS 424	01	01/12/92 31/05/94
8	027/ 105277/1 /	<b>PERNO GUIA DEL VOLANTE DEL MOTOR 6MX6X30</b>		
		POINTER 524 LOGUS 524	03	01/06/94 31/12/96
		POINTER 526 LOGUS 526 # 505	03	03/10/94 31/12/96
		POINTER 527 # 525 LOGUS 527 # 525	03	02/05/94 31/12/96
		POINTER 420	03	03/11/93 02/10/94
		POINTER 424	03	03/11/93 31/05/94
		POINTER 599/ 653/ 809	03	03/11/93 01/05/94
		LOGUS 504	03	03/04/95 31/12/96
		LOGUS 809 # 599	03	01/12/92 01/05/94
		LOGUS 420	03	01/09/93 02/10/94
		LOGUS 424	03	01/12/92 31/05/94
		LOGUS 653	03	01/09/93 01/05/94
9	N/ 902061/03/	<b>TORNILLO HEXAGONAL M10X1X19,5</b>		
		POINTER 524 LOGUS 524	06	01/06/94 31/12/96
		POINTER 599/ 653/ 809	06	03/11/93 01/05/94
		POINTER 526 LOGUS 526 # 505	06	03/10/94 31/12/96
		POINTER 525 # 527 LOGUS 525 # 527	06	02/05/94 31/12/96
		POINTER 420	06	03/11/93 02/10/94
		POINTER 424	06	03/11/93 31/05/94
		LOGUS 809 # 599	06	01/12/92 01/05/94
		LOGUS 653	06	01/09/93 01/05/94
		LOGUS 420	06	01/09/93 02/10/94
		LOGUS 424	06	01/12/92 31/05/94
		LOGUS 504	06	03/04/95 31/12/96
10	027/ 105297/1 /	<b>ARANDELA ESPACIADORA DE LA POLEA DEL ARBOL DE MANIVELAS DEL MOTOR</b>		
		POINTER 526+ 657 LOGUS 526+ 657	01	03/10/94 31/12/96

# Logus/Pointer - 1.05 - CIGUENAL, VOLANTE DEL MOTOR Y BIELAS...

REF.	NÚMERO DE PIEZAS	DENOMINACION DE PIEZA / MODELOS - ACABAMIENTOS	USO	DATAS
		POINTER 525+ 657 # 527+ 657	01	02/05/94 31/12/96
		LOGUS 525+ 657 # 527+ 657		
		POINTER 420+ 657	01	03/11/93 02/10/94
		POINTER 599+ 657/ 653+ 657/ 809+ 657	01	03/11/93 01/05/94
		POINTER 424+ 657	01	03/11/93 31/05/94
		POINTER 524+ 657 LOGUS 524+ 657	01	01/06/94 31/12/96
		LOGUS 424+ 657	01	01/12/92 31/05/94
		LOGUS 599+ 657/ 809+ 657	01	01/12/92 01/05/94
		LOGUS 420+ 657	01	01/09/93 02/10/94
		LOGUS 653+ 657	01	01/09/93 01/05/94
<b>11</b>	<b>026/ 105401/B /</b>	<b>BIELA DEL MOTOR</b>		
		POINTER 420	04	03/11/93 02/01/94
		POINTER 599/ 653/ 809	04	03/11/93 01/05/94
		POINTER 424	04	03/11/93 31/05/94
		POINTER 524 LOGUS 524	04	01/06/94 31/12/96
		POINTER 525 # 527 LOGUS 525 # 527	04	02/05/94 31/12/96
		POINTER 526 LOGUS 526 # 505	04	03/10/94 31/12/96
		LOGUS 424	04	01/12/92 31/05/94
		LOGUS 420	04	01/09/93 02/10/94
		LOGUS 809 # 599	04	01/12/92 01/05/94
		LOGUS 653	04	01/09/93 01/05/94
		LOGUS 504	04	03/04/95 31/12/96
<b>12</b>	<b>026/ 105425/1 /</b>	<b>TORNILLO DE LA BIELA DEL MOTOR</b>		
		POINTER 420	08	03/11/93 02/10/94
		POINTER 424	08	03/11/93 31/05/94
		POINTER 599/ 653/ 809	08	03/11/93 01/05/94
		POINTER 524 LOGUS 524	08	01/06/94 31/12/96
		POINTER 525 # 527 LOGUS 525 # 527	08	02/05/94 31/12/96
		POINTER 526 LOGUS 526 # 505	08	03/10/94 31/12/96
		LOGUS 809 # 599	08	01/12/92 01/05/94
		LOGUS 420	08	01/09/93 02/10/94
		LOGUS 653	08	01/09/93 01/05/94
		LOGUS 424	08	01/12/92 31/05/94
		LOGUS 504	08	03/04/95 31/12/96
<b>13</b>	<b>026/ 105427/ /</b>	<b>TUERCA DE LA BIELA DEL MOTOR</b>		
		POINTER 424	08	03/11/93 31/05/94
		POINTER 599/ 653/ 809	08	03/11/93 01/05/94
		POINTER 524 LOGUS 524	08	01/06/94 31/12/96
		POINTER 525 # 527 LOGUS 525 # 527	08	02/05/94 31/12/96
		POINTER 526 LOGUS 526 # 505	08	03/10/94 31/12/96
		POINTER 420	08	03/11/93 02/10/94
		LOGUS 653	08	01/09/93 01/05/94
		LOGUS 504	08	03/04/95 31/12/96
		LOGUS 809 # 599	08	01/12/92 01/05/94
		LOGUS 424	08	01/12/92 31/05/94
		LOGUS 420	08	01/09/93 02/10/94
<b>14</b>	<b>026/ 105431/D /</b>	<b>BUJE DE LA BIELA DEL MOTOR</b>		
		POINTER 424	04	03/11/93 31/05/94
		POINTER 420	04	03/11/93 02/10/94



# Logus/Pointer - 1.05 - CIGUENAL, VOLANTE DEL MOTOR Y BIELAS...

REF.	NÚMERO DE PIEZAS	DENOMINACION DE PIEZA / MODELOS - ACABAMIENTOS	USO	DATAS
		POINTER 599/ 653/ 809	04	03/11/93 01/05/94
		POINTER 524 LOGUS 524	04	01/06/94 31/12/96
		POINTER 526 LOGUS 526 # 505	04	03/10/94 31/12/96
		POINTER 525 # 527 LOGUS 525 # 527	04	02/05/94 31/12/96
		LOGUS 653	04	01/09/93 01/05/94
		LOGUS 809 # 599	04	01/12/92 01/05/94
		LOGUS 420	04	01/09/93 02/10/94
		LOGUS 504	04	03/04/95 31/12/96
		LOGUS 424	04	01/12/92 31/05/94
		<b>ALTERNADA: 026/105431/A /</b>		
<b>15</b>	<b>ZBA/ 198451/A /</b>	<b>JUEGO DE CASQUILLOS DEL CIGUENAL - STD</b>		
		POINTER 420	01	03/11/93 02/10/94
		POINTER 424	01	03/11/93 31/05/94
		POINTER 599/ 653/ 809	01	03/11/93 01/05/94
		POINTER 526 LOGUS 505 # 526	01	03/10/94 31/12/96
		POINTER 527 # 525 LOGUS 525 # 527	01	02/05/94 31/12/96
		POINTER 524 LOGUS 524	01	01/06/94 31/12/96
		LOGUS 504	01	03/04/95 31/12/96
		LOGUS 653	01	01/09/93 01/05/94
		LOGUS 424	01	01/12/92 31/05/94
		LOGUS 420	01	01/09/93 02/10/94
		LOGUS 599 # 809	01	01/12/92 01/05/94
<b>15</b>	<b>ZBA/ 198453/A /</b>	<b>JUEGO DE CASQUILLOS DEL CIGUENAL - 0.25</b>		
		POINTER 527 # 525 LOGUS 525 # 527	CN	02/05/94 31/12/96
		POINTER 420	CN	03/11/93 02/10/94
		POINTER 424	CN	03/11/93 31/05/94
		POINTER 599/ 653/ 809	CN	03/11/93 01/05/94
		POINTER 524 LOGUS 524	CN	01/06/94 31/12/96
		POINTER 526 LOGUS 526 # 505	CN	03/10/94 31/12/96
		LOGUS 809 # 599	CN	01/12/92 01/05/94
		LOGUS 424	CN	01/12/92 31/05/94
		LOGUS 420	CN	01/09/93 02/10/94
		LOGUS 653	CN	01/09/93 01/05/94
		LOGUS 504	CN	03/04/95 31/12/96
<b>15</b>	<b>ZBA/ 198455/A /</b>	<b>JUEGO DE CASQUILLOS DEL CIGUENAL - 0.50</b>		
		POINTER 599/ 653/ 809	CN	03/11/93 01/05/94
		POINTER 424	CN	03/11/93 31/05/94
		POINTER 526 LOGUS 526 # 505	CN	03/10/94 31/12/96
		POINTER 524 LOGUS 524	CN	01/06/94 31/12/96
		POINTER 525 # 527 LOGUS 525 # 527	CN	02/05/94 31/12/96
		POINTER 420	CN	03/11/93 02/10/94
		LOGUS 424	CN	01/12/92 31/05/94
		LOGUS 599 # 809	CN	01/12/92 01/05/94
		LOGUS 504	CN	03/04/95 31/12/96
		LOGUS 653 # 420	CN	01/09/93 02/10/94
<b>15</b>	<b>ZBA/ 198457/A /</b>	<b>JUEGO DE CASQUILLOS DEL CIGUENAL - 0.75</b>		
		POINTER 527 # 525 LOGUS 525 # 527	CN	02/05/94 31/12/96
		POINTER 420	CN	03/11/93 02/10/94
		POINTER 424	CN	03/11/93 31/05/94

# Logus/Pointer - 1.05 - CIGUENAL, VOLANTE DEL MOTOR Y BIELAS...

REF.	NÚMERO DE PIEZAS	DENOMINACION DE PIEZA / MODELOS - ACABAMIENTOS	USO	DATAS
		POINTER 599/ 653/ 809	CN	03/11/93 01/05/94
		POINTER 524 LOGUS 524	CN	01/06/94 31/12/96
		POINTER 526 LOGUS 505 # 526	CN	03/10/94 31/12/96
		LOGUS 504	CN	03/04/95 31/12/96
		LOGUS 424	CN	01/12/92 31/05/94
		LOGUS 420	CN	01/09/93 02/10/94
		LOGUS 599 # 809	CN	01/12/92 01/05/94
		LOGUS 653	CN	01/09/93 01/05/94
15	026/ 198491/A /	<b>JUEGO DE CASQUILLOS DEL CIGUENAL (COJINETE 4)</b>		
		POINTER 524 LOGUS 524	01	01/06/94 31/12/96
		POINTER 525 LOGUS 525	01	02/05/94 31/12/96
16	026/ 198701/3 /	<b>JUEGO DE CASQUILLOS DE LA BIELA - STD</b>		
		POINTER 524 LOGUS 524	01	01/06/94 31/12/96
		POINTER 525 # 527 LOGUS 527 # 525	01	02/05/94 31/12/96
		POINTER 526 LOGUS 526 # 505	01	03/10/94 31/12/96
		POINTER 420	01	03/11/93 02/10/94
		POINTER 599/ 653/ 809	01	03/11/93 01/05/94
		POINTER 424	01	03/11/93 31/05/94
		LOGUS 420	01	01/09/93 02/10/94
		LOGUS 653	01	01/09/93 01/05/94
		LOGUS 424	01	01/12/92 31/05/94
		LOGUS 599 # 809	01	01/12/92 01/05/94
		LOGUS 504	01	03/04/95 31/12/96
16	026/ 198707/2 /	<b>JUEGO DE CASQUILLOS DE LA BIELA - 0.25 (SOBREMEDIDA)</b>		
		POINTER 420	CN	03/11/93 02/10/94
		POINTER 424	CN	03/11/93 31/05/94
		POINTER 524 LOGUS 524	CN	01/06/94 31/12/96
		POINTER 599/ 653/ 809	CN	03/11/93 01/05/94
		POINTER 525 # 527 LOGUS 525 # 527	CN	02/05/94 31/12/96
		POINTER 526 LOGUS 526 # 505	CN	03/10/94 31/12/96
		LOGUS 504	CN	03/04/95 31/12/96
		LOGUS 653	CN	01/09/93 01/05/94
		LOGUS 809 # 599	CN	01/12/92 01/05/94
		LOGUS 424	CN	01/12/92 31/05/94
		LOGUS 420	CN	01/09/93 02/10/94
16	026/ 198713/2 /	<b>JUEGO DE CASQUILLOS DE LA BIELA - 0.50 (SOBREMEDIDA)</b>		
		POINTER 525 # 527 LOGUS 525 # 527	CN	02/05/94 31/12/96
		POINTER 526 LOGUS 526 # 505	CN	03/10/94 31/12/96
		POINTER 420	CN	03/11/93 02/10/94
		POINTER 424	CN	03/11/93 31/05/94
		POINTER 599/ 653/ 809	CN	03/11/93 01/05/94
		POINTER 524 LOGUS 524	CN	01/06/94 31/12/96
		LOGUS 424	CN	01/12/92 31/05/94
		LOGUS 420	CN	01/09/93 02/10/94
		LOGUS 599 # 809	CN	01/12/92 01/05/94
		LOGUS 653	CN	01/09/93 01/05/94

**Logus/Pointer - 1.05    - CIGUENAL, VOLANTE DEL MOTOR Y BIELAS...**

[illegible]

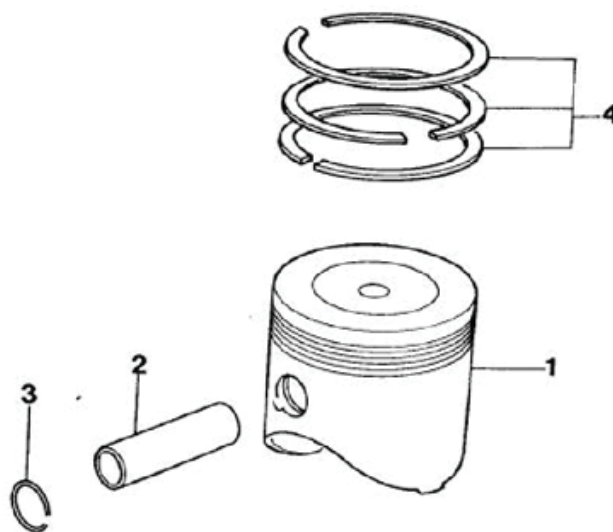

# Logus/Pointer - 1.07 - PISTONES, SEGMENTOS, BULONES Y ANILL...

REF.	NÚMERO DE PIEZAS	DENOMINACION DE PIEZA / MODELOS - ACABAMIENTOS	USO	DATAS
1	026/ 107103/12/11	PISTON 81.00 STD (AZUL) LOGUS 505	04	03/10/94 31/12/96
1	026/ 107103/12/22	PISTON 81.00 STD (ROSA) LOGUS 505	04	03/10/94 31/12/96
1	026/ 107103/13/11	PISTON 81.00 STD (AZUL) POINTER 525 LOGUS 525 POINTER 599 LOGUS 599	04 04 04	02/05/94 31/12/96 03/11/93 01/05/94 01/12/92 01/05/94
1	026/ 107103/13/22	PISTON 81.00 STD (ROSA) POINTER 599 POINTER 525 LOGUS 525 LOGUS 599	04 04 04	03/11/93 01/05/94 02/05/94 31/12/96 01/12/92 01/05/94
1	026/ 107103/16/11	PISTON 81.00 STD (AZUL) POINTER 424 POINTER 524 LOGUS 524 LOGUS 424	04 04 04	03/11/93 31/05/94 01/06/94 31/12/96 01/12/92 31/05/94
1	026/ 107103/16/22	PISTON 81.00 STD (ROSA) POINTER 524 LOGUS 524 POINTER 424 LOGUS 424	04 04 04	01/06/94 31/12/96 03/11/93 31/05/94 01/12/92 31/05/94
1	026/ 107103/5 /11	PISTON 81.00 STD (AZUL) POINTER 524 LOGUS 524 POINTER 424 LOGUS 424	04 04 04	01/06/94 01/05/95 03/11/93 31/05/94 01/12/92 31/05/94
1	026/ 107103/6 /11	PISTON 81.00 STD (AZUL) LOGUS 504	04	03/04/95 31/12/96
1	026/ 107103/6 /22	PISTON 81.00 STD (ROSA) LOGUS 504	04	03/04/95 31/12/96
1	053/ 107103/10/11	PISTON 82.50 STD - AZUL POINTER 809 POINTER 527 LOGUS 527 LOGUS 809	04 04 04	03/11/93 01/05/94 02/05/94 31/12/96 01/12/92 01/05/94
1	053/ 107103/10/22	PISTON 82.50 STD (ROSA) POINTER 809 POINTER 527 LOGUS 527 LOGUS 809	04 04 04	03/11/93 01/05/94 02/05/94 31/12/96 01/12/92 01/05/94
1	053/ 107103/8 /11	PISTON 82.50 STD - AZUL POINTER 653 LOGUS 653 PECA CANCELADA SEM ESTOQUE CANCELED PARTS WITHOUT STORE PIEZA CANCELADA SIN ESTOQUE	04 04	03/11/93 01/05/94 01/09/93 01/05/94

# Logus/Pointer - 1.07 - PISTONES, SEGMENTOS, BULONES Y ANILL...

REF.	NÚMERO DE PIEZAS	DENOMINACION DE PIEZA / MODELOS - ACABAMIENTOS	USO	DATAS
1	053/ 107103/8 /22	PISTON 82.50 (ROSA) POINTER 653 LOGUS 653	04 04	03/11/93 01/05/94 01/09/93 01/05/94
1	053/ 107103/9 /11	PISTON 82.50 STD - AZUL POINTER 420 POINTER 526 LOGUS 526 LOGUS 420	04 04 04	03/11/93 02/10/94 03/10/94 31/12/96 01/09/93 02/10/94
1	053/ 107103/9 /22	PISTON 82.50 STD (ROSA) POINTER 526 LOGUS 526 POINTER 420 LOGUS 420	04 04 04	03/10/94 31/12/96 03/11/93 02/10/94 01/09/93 02/10/94
1	026/ 107105/12/11	PISTON 81.25 (AZUL) (SOBREMEDIDA) LOGUS 505 PECA CANCELADA SEM ESTOQUE CANCELED PARTS WITHOUT STORE PIEZA CANCELADA SIN ESTOQUE	CN	03/10/94 31/12/96
1	026/ 107105/13/11	PISTON 81.25 (AZUL) (SOBREMEDIDA) POINTER 599 POINTER 525 LOGUS 525 LOGUS 599 PECA CANCELADA SEM ESTOQUE CANCELED PARTS WITHOUT STORE PIEZA CANCELADA SIN ESTOQUE	CN CN CN	03/11/93 01/05/94 02/05/94 31/12/96 01/12/92 01/05/94
1	026/ 107105/16/11	PISTON 81,25 (AZUL) (SOBREMEDIDA) POINTER 424 POINTER 524 LOGUS 524 LOGUS 424 PECA CANCELADA SEM ESTOQUE CANCELED PARTS WITHOUT STORE PIEZA CANCELADA SIN ESTOQUE	CN CN CN	03/11/93 31/05/94 01/06/94 31/12/96 01/12/92 31/05/94
1	026/ 107105/6 /11	PISTON 81.25 (AZUL) (SOBREMEDIDA) LOGUS 504	CN	03/04/95 31/12/96
1	053/ 107105/10/11	PISTON 82.75 (AZUL) (SOBREMEDIDA) POINTER 527 LOGUS 527 POINTER 809 LOGUS 809 PECA CANCELADA SEM ESTOQUE CANCELED PARTS WITHOUT STORE PIEZA CANCELADA SIN ESTOQUE	CN CN CN	02/05/94 31/12/96 03/11/93 01/05/94 01/12/92 01/05/94
1	053/ 107105/9 /11	PISTON 82.75 (AZUL) (SOBREMEDIDA) POINTER 526 LOGUS 526 POINTER 420 LOGUS 420 PECA CANCELADA SEM ESTOQUE	CN CN CN	03/10/94 31/12/96 03/11/93 02/10/94 01/09/93 02/10/94

# Logus/Pointer - 1.07 - PISTONES, SEGMENTOS, BULONES Y ANILL...

REF.	NÚMERO DE PIEZAS	DENOMINACION DE PIEZA / MODELOS - ACABAMIENTOS	USO	DATAS
		CANCELED PARTS WITHOUT STORE PIEZA CANCELADA SIN ESTOQUE		
1	026/ 107107/13/11	PISTON 81.50 (AZUL) (SOBREMEDIDA) POINTER 525 LOGUS 525 POINTER 599 LOGUS 599 PECA CANCELADA SEM ESTOQUE CANCELED PARTS WITHOUT STORE PIEZA CANCELADA SIN ESTOQUE	CN CN CN	02/05/94 31/12/96 03/11/93 01/05/94 01/12/92 01/05/94
1	026/ 107107/13/22	PISTON 81.505 (ROSA) (SOBREMEDIDA) POINTER 525 LOGUS 525 POINTER 599 LOGUS 599 PECA CANCELADA SEM ESTOQUE CANCELED PARTS WITHOUT STORE PIEZA CANCELADA SIN ESTOQUE	CN CN CN	02/05/94 31/01/93 03/11/93 31/01/93 01/12/92 31/01/93
1	026/ 107107/16/11	PISTON 81.50 (AZUL) (SOBREMEDIDA) POINTER 524 LOGUS 524 POINTER 424 LOGUS 424 PECA CANCELADA SEM ESTOQUE CANCELED PARTS WITHOUT STORE PIEZA CANCELADA SIN ESTOQUE	CN CN CN	01/06/94 31/12/96 03/11/93 31/05/94 01/12/92 31/05/94
1	026/ 107107/5 /22	PISTON 81.505 (ROSA) (SOBREMEDIDA) POINTER 424 POINTER 524 LOGUS 524 LOGUS 424 PECA CANCELADA SEM ESTOQUE CANCELED PARTS WITHOUT STORE PIEZA CANCELADA SIN ESTOQUE	CN CN CN	03/11/93 03/04/94 01/06/94 03/04/94 01/12/92 03/04/94
1	026/ 107107/6 /11	PISTON 81.50 (AZUL) (SOBREMEDIDA) LOGUS 504 PECA CANCELADA SEM ESTOQUE CANCELED PARTS WITHOUT STORE PIEZA CANCELADA SIN ESTOQUE	CN	03/04/95 31/12/96
1	053/ 107107/8 /11	PISTON 83.00 (AZUL) (SOBREMEDIDA) POINTER 653 LOGUS 653 PECA CANCELADA SEM ESTOQUE CANCELED PARTS WITHOUT STORE PIEZA CANCELADA SIN ESTOQUE	CN CN	03/11/93 01/05/94 01/09/93 01/05/94
1	053/ 107107/9 /11	PISTON 83.00 (AZUL) (SOBREMEDIDA) POINTER 526 LOGUS 526 POINTER 420 LOGUS 420 PECA CANCELADA SEM ESTOQUE	CN CN CN	03/10/94 31/12/96 03/11/93 02/10/94 01/09/93 02/01/94



# Logus/Pointer - 1.07 - PISTONES, SEGMENTOS, BULONES Y ANILL...

REF.	NÚMERO DE PIEZAS	DENOMINACION DE PIEZA / MODELOS - ACABAMIENTOS	USO	DATAS
		<b>CANCELED PARTS WITHOUT STORE</b> <b>PIEZA CANCELADA SIN ESTOQUE</b>		
1	026/ 107109/12/11	<b>PISTON 82.00 (AZUL) (SOBREMEDIDA)</b> LOGUS 505 <b>PECA CANCELADA SEM ESTOQUE</b> <b>CANCELED PARTS WITHOUT STORE</b> <b>PIEZA CANCELADA SIN ESTOQUE</b>	CN	03/10/94 31/12/96
2	027/ 107411/ /	<b>BULON DEL PISTON</b> POINTER 420 POINTER 424 POINTER 525 # 527 LOGUS 525 # 527 POINTER 599/ 653/ 809 POINTER 524 LOGUS 524 POINTER 526 LOGUS 526 # 505 LOGUS 424 LOGUS 599 # 809 LOGUS 504 LOGUS 653 LOGUS 420	04 04 04 04 04 04 04 04 04 04 04	03/11/93 02/10/94 03/11/93 31/05/94 02/05/94 31/12/96 03/11/93 01/05/94 01/06/94 31/12/96 03/10/94 31/12/96 01/12/92 31/05/94 01/12/92 01/05/94 03/04/95 31/12/96 01/09/93 01/05/94 01/09/93 02/10/94
3	N/ 012273/1 /	<b>ANILLO-TRABA C20X1.5 DEL BULON DEL PISTON</b> POINTER 420 POINTER 424 POINTER 524 LOGUS 524 POINTER 599/ 653/ 809 POINTER 525 # 527 LOGUS 525 # 527 POINTER 526 LOGUS 505 # 526 LOGUS 420 LOGUS 653 LOGUS 504 LOGUS 809/ 599 LOGUS 424	08 08 08 08 08 08 08 08 08 08 08	03/11/93 02/10/94 03/11/93 31/05/94 01/06/94 31/12/96 03/11/93 01/05/94 02/05/94 31/12/96 03/10/94 31/12/96 01/09/93 02/10/94 01/09/93 01/05/94 03/04/95 31/12/96 01/12/92 01/05/94 01/12/92 31/05/94
4	ZBC/ 198181/A /	<b>JUEGO DE ANILLOS PARA 4 PISTONES - 81.00 (STD)</b> POINTER 424 POINTER 599 POINTER 524 LOGUS 524 POINTER 525 LOGUS 525 LOGUS 424 LOGUS 599 LOGUS 504 LOGUS 505	01 01 01 01 01 01 01 01	03/11/93 31/05/94 03/11/93 01/05/94 01/06/94 01/05/95 02/05/94 31/12/96 01/12/92 31/05/94 01/12/92 01/05/94 03/04/95 01/05/95 03/10/94 31/12/96
4	ZBC/ 198181/B /	<b>JUEGO DE ANILLOS PARA 4 PISTONES - 81.00 (STD)</b> POINTER 524 LOGUS 524	01	02/05/95 31/12/96
4	ZBC/ 198183/ /	<b>JUEGO DE ANILLOS PARA 4 PISTONES - 81.25 (STD)</b> POINTER 424	CN	03/11/93 31/05/94

# Logus/Pointer - 1.07 - PISTONES, SEGMENTOS, BULONES Y ANILL...

REF.	NÚMERO DE PIEZAS	DENOMINACION DE PIEZA / MODELOS - ACABAMIENTOS	USO	DATAS
		POINTER 599	CN	03/11/93 01/05/94
		POINTER 524 LOGUS 524	CN	01/06/94 31/12/96
		POINTER 525 LOGUS 525	CN	02/05/94 31/12/96
		LOGUS 505	CN	03/10/94 31/12/96
		LOGUS 424	CN	01/12/92 31/05/94
		LOGUS 599	CN	01/12/92 01/05/94
		LOGUS 504	CN	03/04/95 31/12/96
		PECA CANCELADA SEM ESTOQUE		
		CANCELED PARTS WITHOUT STORE		
		PIEZA CANCELADA SIN ESTOQUE		
4	ZBC/ 198185/ /	JUEGO DE ANILLOS PARA 4 PISTONES - 81.50		
		POINTER 424	CN	03/11/93 31/05/94
		POINTER 599	CN	03/11/93 01/05/94
		POINTER 525 LOGUS 525	CN	02/05/94 31/12/96
		POINTER 524 LOGUS 524	CN	01/06/94 31/12/96
		LOGUS 424	CN	01/12/92 31/05/94
		LOGUS 599	CN	01/12/92 01/05/94
		LOGUS 504	CN	03/04/95 31/12/96
		LOGUS 505	CN	03/10/94 31/12/96
		PECA CANCELADA SEM ESTOQUE		
		CANCELED PARTS WITHOUT STORE		
		PIEZA CANCELADA SIN ESTOQUE		
4	ZBC/ 198187/ /	JUEGO DE ANILLOS PARA 4 PISTONES - 82.00		
		POINTER 424	CN	03/11/93 31/05/94
		POINTER 599	CN	03/11/93 01/05/94
		POINTER 525 LOGUS 525	CN	02/05/94 31/12/96
		POINTER 524 LOGUS 524	CN	01/06/94 31/12/96
		LOGUS 424	CN	01/12/92 31/05/94
		LOGUS 599	CN	01/12/92 01/05/94
		LOGUS 504	CN	03/04/95 31/12/96
		LOGUS 505	CN	03/10/94 31/12/96
		PECA CANCELADA SEM ESTOQUE		
		CANCELED PARTS WITHOUT STORE		
		PIEZA CANCELADA SIN ESTOQUE		
4	053/ 198201/3 /	JUEGO DE ANILLOS DE COMPRESION SUPERIOR, INFERIOR Y RASPADOR DE ACEITE		
		POINTER 420	01	03/11/93 02/10/94
		POINTER 526 LOGUS 526	01	03/10/94 31/12/96
		POINTER 527 LOGUS 527	01	02/05/94 31/12/96
		POINTER 653/ 809	01	03/11/93 01/05/94
		LOGUS 653/ 809	01	01/12/92 01/05/94
		LOGUS 420	01	01/09/93 02/10/94
4	053/ 198203/2 /	JUEGO DE ANILLOS PARA 4 PISTONES - 82.75 (SOBREMEDIDA)		
		POINTER 526 LOGUS 526	CN	03/10/94 31/12/96
		POINTER 527 LOGUS 527	CN	02/05/94 31/12/96
		POINTER 420	CN	03/11/93 02/10/94
		POINTER 653/ 809	CN	03/11/93 01/05/94
		LOGUS 420	CN	01/09/93 02/10/94

**Logus/Pointer - 1.07 - PISTONES, SEGMENTOS, BULONES Y ANILL...**

[illegible]

# Logus/Pointer - 1.09 - ARBOL DE LEVAS Y TAPA DE DISTRIBUCIO...

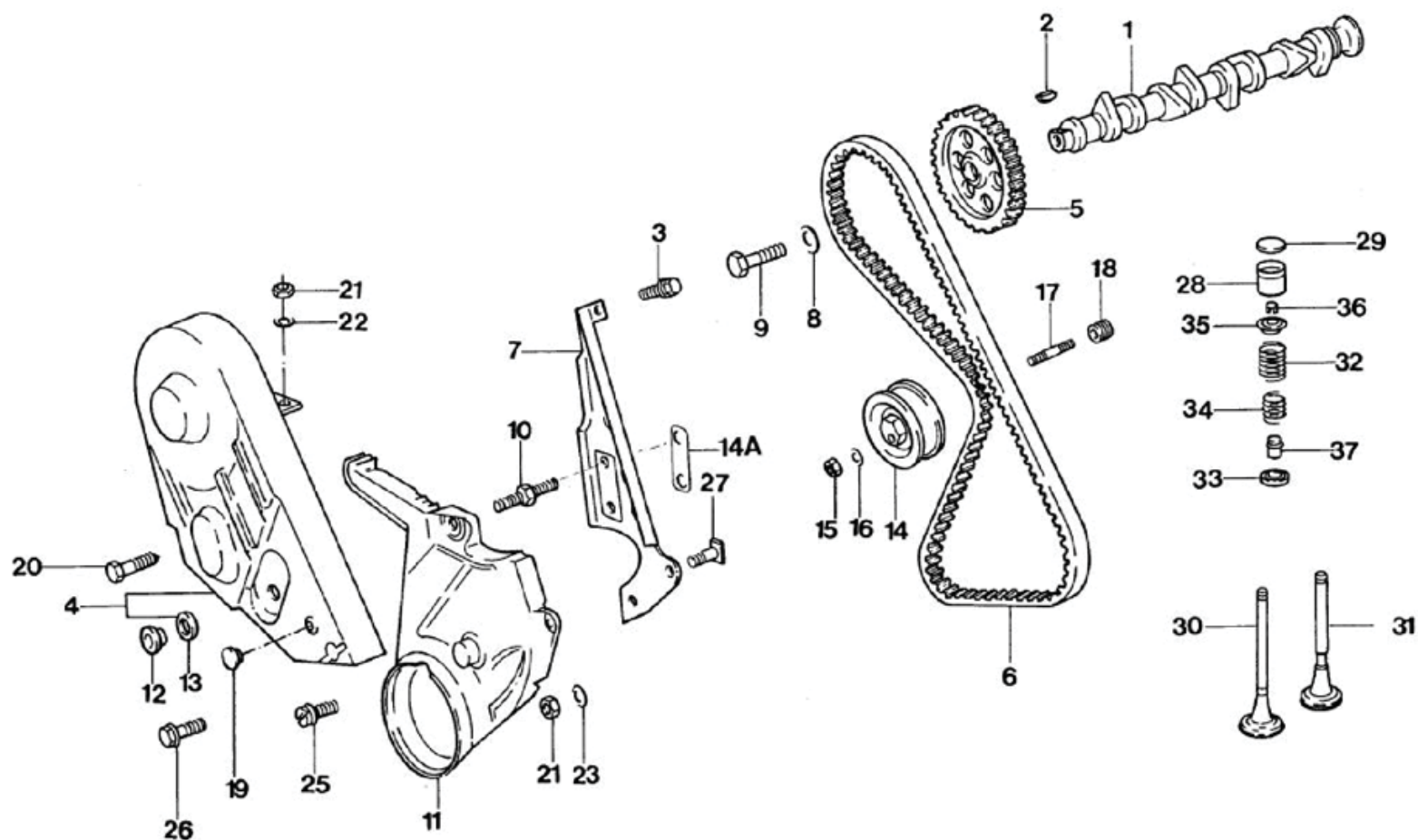

# Logus/Pointer - 1.09 - ARBOL DE LEVAS Y TAPA DE DISTRIBUCIO...

REF.	NÚMERO DE PIEZAS	DENOMINACION DE PIEZA / MODELOS - ACABAMIENTOS	USO	DATAS
1	026/ 109101/12/	<b>ARBOL DE LEVAS</b> LOGUS 505 LOGUS 504	01 01	03/10/94 31/12/96 03/04/95 31/12/96
1	026/ 109101/18/	<b>ARBOL DE LEVAS</b> POINTER 524 LOGUS 524 POINTER 525 LOGUS 525	01 01	01/06/94 31/12/96 02/05/94 31/12/96
1	027/ 109101/7 /	<b>ARBOL DE COMANDO DE VALVULAS</b> POINTER 809 POINTER 526 LOGUS 526 POINTER 527 LOGUS 527 LOGUS 809	01 01 01 01	03/11/93 01/05/94 03/10/94 31/12/96 02/05/94 31/12/96 01/12/92 01/05/94
1	049/ 109101/G /	<b>ARBOL DE COMANDO DE VALVULAS</b> POINTER 420 POINTER 599/ 653 LOGUS 420 LOGUS 599 LOGUS 653	01 01 01 01 01	03/11/93 02/10/94 03/11/93 01/05/94 01/09/93 02/10/94 01/12/92 01/05/94 01/09/93 01/05/94
1	049/ 109101/H /	<b>ARBOL DE COMANDO DE VALVULAS</b> POINTER 424 LOGUS 424	01 01	03/11/93 31/05/94 01/12/92 31/05/94
2	N/ 012708/2 /	<b>CHAVETA 4X5</b> POINTER 420 POINTER 424 POINTER 599/ 653/ 809 POINTER 524 LOGUS 524 POINTER 525 # 527 LOGUS 527 # 525 POINTER 526 LOGUS 526 # 505 LOGUS 809 # 599 LOGUS 424 LOGUS 420 LOGUS 653 LOGUS 504	01 01 01 01 01 01 01 01 01 01 01 01	03/11/93 02/10/94 03/11/93 31/05/94 03/11/93 01/05/94 01/06/94 31/12/96 02/05/94 31/12/96 03/10/94 31/12/96 01/12/92 01/05/94 01/12/92 31/05/94 01/09/93 02/10/94 01/09/93 01/05/94 03/04/95 31/12/96
3	N/ 090233/1 /	<b>TORNILLO M6X10 Z30</b> POINTER 524 LOGUS 524 POINTER 599 # 653 # 809 POINTER 526 # 527 LOGUS 505 # 526 # 527 POINTER 525 LOGUS 525 POINTER 424 POINTER 420 LOGUS 424 LOGUS 420 LOGUS 504 LOGUS 653 LOGUS 599 # 809	01 01 01 01 01 01 01 01 01 01 01 01	01/06/94 31/12/96 03/11/93 01/05/94 03/10/94 31/12/96 02/05/94 31/12/96 03/11/93 31/05/94 03/11/93 02/10/94 01/12/92 31/12/96 01/09/93 02/10/94 03/04/95 31/12/96 01/09/93 01/05/94 01/12/92 01/05/94
4	049/ 109107/3 /	<b>PROTECTOR SUPERIOR DE LA CORREA DENTADA</b>		

# Logus/Pointer - 1.09 - ARBOL DE LEVAS Y TAPA DE DISTRIBUCIO...

REF.	NÚMERO DE PIEZAS	DENOMINACION DE PIEZA / MODELOS - ACABAMIENTOS	USO	DATAS
		POINTER 420	01	03/11/93 02/10/94
		POINTER 424	01	03/11/93 31/05/94
		POINTER 599/ 653/ 809	01	03/11/93 01/05/94
		POINTER 524 LOGUS 524	01	01/06/94 31/12/96
		POINTER 527 # 525 LOGUS 525 # 527	01	02/05/94 31/12/96
		POINTER 526 LOGUS 526 # 505	01	03/10/94 31/12/96
		LOGUS 599/ 809	01	01/12/92 01/05/94
		LOGUS 424	01	01/12/92 31/05/94
		LOGUS 653	01	01/09/93 01/05/94
		LOGUS 504	01	03/04/95 31/12/96
		LOGUS 420	01	01/09/93 02/10/94
5	049/ 109111/C /	<b>POLEA DENTADA</b>		
		POINTER 526 LOGUS 526 # 505	01	03/10/94 31/12/96
		POINTER 420	01	03/11/93 02/10/94
		POINTER 424	01	03/11/93 31/05/94
		POINTER 599/ 653/ 809	01	03/11/93 01/05/94
		POINTER 524 LOGUS 524	01	01/06/94 31/12/96
		POINTER 525 # 527 LOGUS 527 # 525	01	02/05/94 31/12/96
		LOGUS 420	01	01/09/93 02/10/94
		LOGUS 424	01	01/12/92 31/05/94
		LOGUS 599 # 809	01	01/12/92 01/05/94
		LOGUS 653	01	01/09/93 01/05/94
		LOGUS 504	01	03/04/95 31/12/96
6	026/ 109119/D /	<b>CORREA DENTADA DE LA POLEA DE LEVAS</b>		
		POINTER 527 # 525 LOGUS 525 # 527	01	02/05/94 31/12/96
		POINTER 420	01	03/11/93 02/10/94
		POINTER 599/ 653/ 809	01	03/11/93 01/05/94
		POINTER 424	01	03/11/93 31/05/94
		POINTER 524 LOGUS 524	01	01/06/94 31/12/96
		POINTER 526 LOGUS 526 # 505	01	03/10/94 31/12/96
		LOGUS 599/ 809	01	01/12/92 01/05/94
		LOGUS 424	01	01/12/92 31/05/94
		LOGUS 653	01	01/09/93 01/05/94
		LOGUS 504	01	03/04/95 31/12/96
		LOGUS 420	01	01/09/93 02/10/94
7	026/ 109122/1 /	<b>PROTECTOR POSTERIOR DE LA CORREA DENTADA</b>		
		POINTER 420	01	03/11/93 02/10/94
		POINTER 424	01	03/11/93 31/05/94
		POINTER 599/ 653/ 809	01	03/11/93 01/05/94
		POINTER 525 # 527 LOGUS 525 # 527	01	02/05/94 31/12/96
		POINTER 524 LOGUS 524	01	01/06/94 31/12/96
		POINTER 526 LOGUS 505 # 526	01	03/10/94 31/12/96
		LOGUS 504	01	03/04/95 31/12/96
		LOGUS 809 # 599	01	01/12/92 01/05/94
		LOGUS 420	01	01/09/93 02/10/94
		LOGUS 653	01	01/09/93 01/05/94
		LOGUS 424	01	01/12/92 31/05/94
8	056/ 109143/ /	<b>ARANDELA DE FIJACION DE LA POLEA DENTADA</b>		
		POINTER 599/ 653/ 809	01	03/11/93 01/05/94

# Logus/Pointer - 1.09 - ARBOL DE LEVAS Y TAPA DE DISTRIBUCIO...

REF.	NÚMERO DE PIEZAS	DENOMINACION DE PIEZA / MODELOS - ACABAMIENTOS	USO	DATAS
		POINTER 420	01	03/11/93 02/10/94
		POINTER 424	01	03/11/93 31/05/94
		POINTER 524 LOGUS 524	01	01/06/94 31/12/96
		POINTER 525 # 527 LOGUS 525 # 527	01	02/05/94 31/12/96
		POINTER 526 LOGUS 505 # 526	01	03/10/94 31/12/96
		LOGUS 809 # 599	01	01/12/92 01/05/94
		LOGUS 420	01	01/09/93 02/10/94
		LOGUS 653	01	01/09/93 01/05/94
		LOGUS 504	01	03/04/95 31/12/96
		LOGUS 424	01	01/12/92 31/05/94
9	N/ 010137/1 /	<b>TORNILLO HEXAGONAL M12X1.5X35</b>		
		POINTER 527 # 525 LOGUS 525 # 527	01	02/05/94 31/12/96
		POINTER 420	01	03/11/93 02/10/94
		POINTER 424	01	03/11/93 31/05/94
		POINTER 599/ 653/ 809	01	03/11/93 01/05/94
		POINTER 524 LOGUS 524	01	01/06/94 31/12/96
		POINTER 526 LOGUS 505 # 526	01	03/10/94 31/12/96
		LOGUS 809 # 599	01	01/12/92 01/05/94
		LOGUS 420	01	01/09/93 02/10/94
		LOGUS 653	01	01/09/93 01/05/94
		LOGUS 504	01	03/04/95 31/12/96
		LOGUS 424	01	01/12/92 31/05/94
10	048/ 109166/1 /	<b>ESPARRAGO</b>		
		POINTER 524 LOGUS 524	01	01/06/94 31/12/96
		POINTER 525 # 527 LOGUS 527 # 525	01	02/05/94 31/12/96
		POINTER 526 LOGUS 505 # 526	01	03/10/94 31/12/96
		POINTER 420	01	03/11/93 02/01/94
		POINTER 599/ 653/ 809	01	03/11/93 01/05/94
		POINTER 424	01	03/11/93 31/05/94
		LOGUS 420	01	01/09/93 02/10/94
		LOGUS 809 # 599	01	01/12/92 01/05/94
		LOGUS 424	01	01/12/92 31/05/94
		LOGUS 653	01	01/09/93 01/05/94
		LOGUS 504	01	03/04/95 31/12/96
11	049/ 109174/1 /	<b>PROTECTOR INFERIOR DE LA CORREA DENTADA</b>		
		POINTER 420	01	03/11/93 02/10/94
		POINTER 424	01	03/11/93 31/05/94
		POINTER 524 LOGUS 524	01	01/06/94 31/12/96
		POINTER 599/ 653/ 809	01	03/11/93 01/05/94
		POINTER 525 # 527 LOGUS 525 # 527	01	02/05/94 31/12/96
		POINTER 526 LOGUS 505 # 526	01	03/10/94 31/12/96
		LOGUS 809 # 599	01	01/12/92 01/05/94
		LOGUS 424	01	01/12/92 31/05/94
		LOGUS 420	01	01/09/93 02/10/94
		LOGUS 653	01	01/09/93 01/05/94
		LOGUS 504	01	03/04/95 31/12/96
12	049/ 109207/ /	<b>TUERCA CASTILLO DE FIJACION DEL PROTECTOR DE LA CORREA DENTADA</b>		
		POINTER 525 # 527 LOGUS 525 # 527	01	02/05/94 31/12/96



# Logus/Pointer - 1.09 - ARBOL DE LEVAS Y TAPA DE DISTRIBUCIO...

REF.	NÚMERO DE PIEZAS	DENOMINACION DE PIEZA / MODELOS - ACABAMIENTOS	USO	DATAS
		POINTER 526 LOGUS 526 # 505	01	03/10/94 31/12/96
		POINTER 420	01	03/11/93 02/10/94
		POINTER 599/ 653/ 809	01	03/11/93 01/05/94
		POINTER 524 LOGUS 524	01	01/06/94 31/12/96
		POINTER 424	01	03/11/93 31/05/94
		LOGUS 424	01	01/12/92 31/05/94
		LOGUS 420	01	01/09/93 02/10/94
		LOGUS 599/ 809	01	01/12/92 01/05/94
		LOGUS 504	01	03/04/95 31/12/96
		LOGUS 653	01	01/09/93 01/05/94
<b>13</b>	<b>056/ 129669/B /</b>	<b>BURLETE DE GOMA DE LA TAPA SUPERIOR DE PROTECCION DE LA CORREA DENTADA</b>		
		POINTER 527 # 525 LOGUS 525 # 527	01	02/05/94 31/12/96
		POINTER 599/ 653/ 809	01	03/11/93 01/05/94
		POINTER 420	01	03/11/93 02/01/94
		POINTER 424	01	03/11/93 31/05/94
		POINTER 524 LOGUS 524	01	01/06/94 31/12/96
		POINTER 526 LOGUS 526 # 505	01	03/10/94 31/12/96
		LOGUS 424	01	01/12/92 31/05/94
		LOGUS 420	01	01/09/93 02/10/94
		LOGUS 599/ 809	01	01/12/92 01/05/94
		LOGUS 653	01	01/09/93 01/05/94
		LOGUS 504	01	03/04/95 31/12/96
<b>14</b>	<b>026/ 109243/E /</b>	<b>POLEA TENSORA DE LA CORREA</b>		
		POINTER 420	01	03/11/93 02/10/94
		POINTER 424 # 599	01	03/11/93 31/05/94
		POINTER 653/ 809	01	03/11/93 01/05/94
		POINTER 526 LOGUS 526 # 505	01	03/10/94 31/12/96
		POINTER 524 LOGUS 524	01	01/06/94 31/12/96
		POINTER 525/ 527 LOGUS 525/ 527	01	02/05/94 31/12/96
		LOGUS 809 # 599	01	01/12/92 01/05/94
		LOGUS 424	01	01/12/92 31/05/94
		LOGUS 420	01	01/09/93 02/10/94
		LOGUS 653	01	01/09/93 01/05/94
		LOGUS 504	01	03/04/95 31/12/96
<b>14A</b>	<b>049/ 109271/ /</b>	<b>TACO DEL PROTECTOR DE LA CORREA DENTADA</b>		
		POINTER 424	01	03/11/93 31/05/94
		POINTER 525 # 527	01	02/05/94 31/12/96
		POINTER 524	01	01/06/94 31/12/96
		POINTER 526	01	03/10/94 31/12/96
		POINTER 420	01	03/11/93 02/10/94
		POINTER 599/ 653/ 809	01	03/11/93 01/05/94
		LOGUS 420	01	01/09/93 02/10/94
		LOGUS 504	01	03/04/95 31/12/96
		LOGUS 599 # 809	01	01/12/92 01/05/94
		LOGUS 424	01	01/12/92 31/05/94
		LOGUS 653	01	01/09/93 01/05/94
<b>15</b>	<b>N/ 011133/2 /</b>	<b>TUERCA HEXAGONAL M10</b>		
		POINTER 526 LOGUS 505 # 526	01	03/10/94 31/12/96

# Logus/Pointer - 1.09 - ARBOL DE LEVAS Y TAPA DE DISTRIBUCIO...

REF.	NÚMERO DE PIEZAS	DENOMINACION DE PIEZA / MODELOS - ACABAMIENTOS	USO	DATAS
		POINTER 527 # 525 LOGUS 527 # 525	01	02/05/94 31/12/96
		POINTER 420	01	03/11/93 02/10/94
		POINTER 424	01	03/11/93 31/05/94
		POINTER 599/ 653/ 809	01	03/11/93 01/05/94
		POINTER 524 LOGUS 524	01	01/06/94 31/12/96
		LOGUS 809 # 599	01	01/12/92 01/05/94
		LOGUS 424	01	01/12/92 31/05/94
		LOGUS 653	01	01/05/94 02/10/94
		LOGUS 420	01	01/09/93 02/10/94
		LOGUS 504	01	03/04/95 31/12/96
16	N/ 012231/1 /	<b>ARANDELA ONDULADA A10</b>		
		POINTER 527 # 525 LOGUS 527 # 525	01	02/05/94 31/12/96
		POINTER 424	01	03/11/93 31/05/94
		POINTER 420	01	03/11/93 02/10/94
		POINTER 599/ 653/ 809	01	03/11/93 01/05/94
		POINTER 524 LOGUS 524	01	01/12/92 31/12/96
		POINTER 526 LOGUS 505 # 526	01	03/10/94 31/12/96
		LOGUS 809 # 599	01	01/12/92 01/05/94
		LOGUS 420	01	01/09/93 02/10/94
		LOGUS 653	01	01/09/93 01/05/94
		LOGUS 504	01	03/04/95 31/12/96
		LOGUS 424	01	01/12/92 31/05/94
17	N/ 902964/01/	<b>ESPARRAGO M10X40 DE LA FIJACION DE LA POLEA TENSORA DE LA CORREA DENTADA</b>		
		POINTER 527 # 525 LOGUS 525 # 527	01	02/05/94 31/12/96
		POINTER 424	01	03/11/93 31/05/94
		POINTER 420	01	03/11/93 02/10/94
		POINTER 599/ 653/ 809	01	03/11/93 01/05/94
		POINTER 524 LOGUS 524	01	01/06/94 31/12/96
		POINTER 526 LOGUS 505 # 526	01	03/10/94 31/12/96
		LOGUS 809 # 599	01	01/12/92 01/05/94
		LOGUS 424	01	01/12/92 31/05/94
		LOGUS 420	01	01/09/93 02/10/94
		LOGUS 653	01	01/09/93 01/05/94
		LOGUS 504	01	03/04/95 31/12/96
18	N/ 022201/1 /	<b>ROSCA POSTIZA (HELI-COIL) AM10X15</b>		
		POINTER	CN	03/11/93 31/12/96
		LOGUS	CN	01/12/92 31/12/96
19	049/ 109291/1 /	<b>TAPON INFERIOR DE LA TAPA DE LA CORREA DENTADA</b>		
		POINTER	01	03/11/93 31/12/96
		LOGUS	01	01/12/92 31/12/96
20	N/ 010241/3 /	<b>TORNILLO HEXAGONAL M8X22</b>		
		POINTER 599/ 653/ 809	01	03/11/93 01/05/94
		POINTER 424	01	03/11/93 31/05/94
		POINTER 526 LOGUS 526 # 505	01	03/10/94 31/12/96
		POINTER 524 LOGUS 524	01	01/06/94 31/12/96
		POINTER 525 # 527 LOGUS 525 # 527	01	02/05/94 31/12/96

# Logus/Pointer - 1.09 - ARBOL DE LEVAS Y TAPA DE DISTRIBUCIO...

REF.	NÚMERO DE PIEZAS	DENOMINACION DE PIEZA / MODELOS - ACABAMIENTOS	USO	DATAS
		POINTER 420	01	03/11/93 02/10/94
		LOGUS 599 # 809	01	01/12/92 01/05/94
		LOGUS 653	01	01/09/93 01/05/94
		LOGUS 504	01	03/04/95 31/12/96
		LOGUS 420	01	01/09/93 02/10/94
		LOGUS 424	01	01/12/92 31/05/94
21	N/ 011006/2 /	<b>TUERCA HEXAGONAL M6</b>		
		POINTER	03	03/11/93 31/12/96
		LOGUS	03	01/12/92 31/12/96
22	N/ 011524/7 /	<b>ARANDELA A6.4X12.5</b>		
		POINTER 525 # 527 LOGUS 527 # 525	02	02/05/94 31/12/96
		POINTER 420	02	03/11/93 02/10/94
		POINTER 424	02	03/11/93 31/05/94
		POINTER 524 LOGUS 524	02	01/06/94 31/12/96
		POINTER 599/ 653/ 809	02	03/11/93 01/05/94
		LOGUS 653	02	01/09/93 01/05/94
		LOGUS 526 # 505	02	03/10/94 31/12/96
		LOGUS 504	02	03/04/95 31/12/96
		LOGUS 424	02	01/12/92 31/05/94
		LOGUS 599/ 809	02	01/12/92 01/05/94
		LOGUS 420	02	01/09/93 02/10/94
23	N/ 012227/3 /	<b>ARANDELA ONDULADA A6</b>		
		POINTER 420	01	03/11/93 02/10/94
		POINTER 424	01	03/11/93 31/05/94
		POINTER 599/ 653/ 809	01	03/11/93 01/05/94
		POINTER 524 LOGUS 524	01	01/06/94 31/12/96
		POINTER 526 LOGUS 505 # 526	01	03/10/94 31/12/96
		POINTER 525 # 527 LOGUS 527 # 525	01	02/05/94 31/12/96
		LOGUS 504	01	03/04/95 31/12/96
		LOGUS 424	01	01/12/92 31/05/94
		LOGUS 420	01	01/09/93 02/10/94
		LOGUS 599 # 809	01	01/12/92 01/05/94
		LOGUS 653	01	01/09/93 01/05/94
25	N/ 090281/1 /	<b>TORNILLO HEXAGONAL M6X22 Z3</b>		
		POINTER	01	03/11/93 31/12/96
		LOGUS	01	01/09/93 31/12/96
26	N/ 100801/02/	<b>TORNILLO M6X25 CILINDRICO</b>		
		POINTER 420	01	03/11/93 02/10/94
		POINTER 809	02	03/11/93 01/05/94
		POINTER 424	01	03/11/93 31/05/94
		POINTER 524 LOGUS 524	01	01/06/94 31/12/96
		POINTER 599/ 653/ 809	01	03/11/93 01/05/94
		POINTER 525 # 527 LOGUS 525 # 527	01	02/05/94 31/12/96
		POINTER 526 LOGUS 526 # 505	01	03/10/94 31/12/96
		LOGUS 809	02	01/12/92 27/02/94
		LOGUS 809 # 599	01	01/12/92 01/05/94
		LOGUS 653	01	01/09/93 01/05/94
		LOGUS 504	01	03/04/95 31/12/96

# Logus/Pointer - 1.09 - ARBOL DE LEVAS Y TAPA DE DISTRIBUCIO...

REF.	NÚMERO DE PIEZAS	DENOMINACION DE PIEZA / MODELOS - ACABAMIENTOS	USO	DATAS
		LOGUS 424	01	01/12/92 31/05/94
		LOGUS 420	01	01/09/93 02/10/94
27	N/ 900534/01/	<b>TORNILLO M6 X 35</b>		
		POINTER 420	01	03/11/93 02/10/94
		POINTER 424	01	03/11/93 31/05/94
		POINTER 599/ 653/ 809	01	03/11/93 01/05/94
		POINTER 524 LOGUS 524	01	01/06/94 31/12/96
		POINTER 526 LOGUS 526 # 505	01	03/10/94 31/12/96
		POINTER 525 # 527 LOGUS 525 # 527	01	02/05/94 31/12/96
		LOGUS 599/ 809	01	01/12/92 01/05/94
		LOGUS 653	01	01/09/93 01/05/94
		LOGUS 504	01	03/04/95 31/12/96
		LOGUS 424	01	01/12/92 31/05/94
		LOGUS 420	01	01/09/93 02/10/94
28	034/ 109309/AC/	<b>BOTADOR DE LAS VALVULAS DE ADMISION Y ESCAPE</b>		
		POINTER 527 # 525 LOGUS 527	08	02/05/94 31/12/96
		POINTER 526 LOGUS 505 # 526	08	03/10/94 31/12/96
		POINTER 524 LOGUS 524	08	01/06/94 31/12/96
		POINTER 809	08	03/11/93 01/05/94
		LOGUS 504	08	03/04/95 31/12/96
		LOGUS 809	08	01/12/92 01/05/94
28	050/ 109309/C /	<b>BOTADOR DE LAS VALVULAS DE ADMISION Y ESCAPE</b>		
		POINTER 526 LOGUS 505	08	03/10/94 31/12/96
		POINTER 525 # 527 LOGUS 527	08	02/05/94 31/12/96
		POINTER 809	08	03/11/93 01/05/94
		POINTER 524 LOGUS 524	08	01/06/94 31/12/96
		LOGUS 809	08	01/12/92 01/05/94
		LOGUS 526	08	03/01/94 31/12/96
		LOGUS 504	08	03/04/95 31/12/96
28	050/ 109309/H /	<b>BOTADOR DE LAS VALVULAS DE ADMISION Y ESCAPE</b>		
		POINTER 525 # 527 LOGUS 527	08	02/05/94 31/12/96
		POINTER 524 LOGUS 524	08	01/06/94 31/12/96
		POINTER 809	08	03/11/93 01/05/94
		POINTER 526 LOGUS 505	08	03/10/94 31/12/96
		LOGUS 809	08	01/12/92 01/05/94
		LOGUS 504	08	03/04/95 31/12/96
		LOGUS 526	08	03/01/94 31/12/96
28	056/ 109311/3 /	<b>BOTADOR DE LAS VALVULAS DE ADMISION Y ESCAPE</b>		
		POINTER 420	08	03/11/93 02/10/94
		POINTER 424	08	03/11/93 31/05/94
		POINTER 599 # 653	08	03/11/93 01/05/94
		LOGUS 424	08	01/12/92 31/05/94
		LOGUS 420	08	01/09/93 02/10/94
		LOGUS 599	08	01/12/92 01/05/94

# Logus/Pointer - 1.09 - ARBOL DE LEVAS Y TAPA DE DISTRIBUCIO...

REF.	NÚMERO DE PIEZAS	DENOMINACION DE PIEZA / MODELOS - ACABAMIENTOS	USO	DATAS
		LOGUS 653	08	01/09/93 01/05/94
29	056/ 109561/ /	TACO DE AJUSTE DEL BOTADOR DE LA VALVULA - 3.3		
		POINTER 424	CN	03/11/93 31/05/94
		POINTER 420	CN	03/11/93 02/10/94
		POINTER 599/ 653	CN	03/11/93 01/05/94
		LOGUS 424	CN	01/12/92 31/05/94
		LOGUS 599	CN	01/12/92 01/05/94
		LOGUS 420	CN	01/09/93 02/10/94
		LOGUS 653	CN	01/09/93 01/05/94
29	056/ 109562/ /	TACO DE AJUSTE DEL BOTADOR DE LA VALVULA -3.35		
		POINTER 424	CN	03/11/93 31/05/94
		POINTER 420	CN	03/11/93 02/10/94
		POINTER 599/ 653	CN	03/11/93 01/05/94
		LOGUS 653	CN	01/09/93 01/05/94
		LOGUS 420	CN	01/09/93 02/10/94
		LOGUS 424	CN	01/12/92 31/05/94
		LOGUS 599	CN	01/12/92 01/05/94
29	056/ 109563/ /	TACO DE AJUSTE DEL BOTADOR DE LA VALVULA -3.40		
		POINTER 420	CN	03/11/93 02/10/94
		POINTER 424	CN	03/11/93 31/05/94
		POINTER 599/ 653	CN	03/11/93 01/05/94
		LOGUS 424	0X	01/12/92 31/05/94
		LOGUS 599	CN	01/12/92 01/05/94
		LOGUS 653	CN	01/09/93 01/05/94
		LOGUS 420	CN	01/09/93 02/10/94
29	056/ 109564/ /	TACO DE AJUSTE DEL BOTADOR DE LA VALVULA -3.45		
		POINTER 420	CN	03/11/93 02/10/94
		POINTER 424	CN	03/11/93 31/05/94
		POINTER 599/ 653	CN	03/11/93 01/05/94
		LOGUS 420	CN	01/09/93 02/10/94
		LOGUS 424	CN	01/12/92 31/05/94
		LOGUS 599	CN	01/12/92 01/05/94
		LOGUS 653	CN	01/09/93 01/05/94
29	056/ 109565/ /	TACO DE AJUSTE DEL BOTADOR DE LA VALVULA -3.50		
		POINTER 420	CN	03/11/93 02/10/94
		POINTER 424	CN	03/11/93 31/05/94
		POINTER 599/ 653	CN	03/11/93 01/05/94
		LOGUS 653	CN	01/09/93 01/05/94
		LOGUS 420	CN	01/09/93 02/10/94
		LOGUS 424	CN	01/12/92 31/05/94
		LOGUS 599	CN	01/12/92 01/05/94
29	056/ 109566/ /	TACO DE AJUSTE DEL BOTADOR DE LA VALVULA		

# Logus/Pointer - 1.09 - ARBOL DE LEVAS Y TAPA DE DISTRIBUCIO...

REF.	NÚMERO DE PIEZAS	DENOMINACION DE PIEZA / MODELOS - ACABAMIENTOS	USO	DATAS
		<b>-3.55</b>		
		POINTER 420	CN	03/11/93 02/10/94
		POINTER 599/ 653	CN	03/11/93 01/05/94
		POINTER 424	CN	03/11/93 31/05/94
		POINTER 599	CN	01/12/92 01/05/94
		LOGUS 420	CN	01/09/93 02/10/94
		LOGUS 424	CN	01/12/92 31/05/94
		LOGUS 653	CN	01/09/93 01/05/94
<b>29</b>	<b>056/ 109567/ /</b>	<b>TACO DE AJUSTE DEL BOTADOR DE LA VALVULA</b>		
		<b>-3.60</b>		
		POINTER 599/ 653	CN	03/11/93 01/05/94
		POINTER 420	CN	03/11/93 02/10/94
		POINTER 424	CN	03/11/93 31/05/94
		LOGUS 653	CN	01/09/93 01/05/94
		LOGUS 599	CN	01/12/92 01/05/94
		LOGUS 424	CN	01/12/92 31/05/94
		LOGUS 420	CN	01/09/93 02/10/94
<b>29</b>	<b>056/ 109568/ /</b>	<b>TACO DE AJUSTE DEL BOTADOR DE LA VALVULA</b>		
		<b>-3.65</b>		
		POINTER 420	CN	03/11/93 02/10/94
		POINTER 599/ 653	CN	03/11/93 01/05/94
		POINTER 424	CN	03/11/93 31/05/94
		LOGUS 420	CN	01/09/93 02/10/94
		LOGUS 599	CN	01/12/92 01/05/94
		LOGUS 653	CN	01/09/93 01/05/94
		LOGUS 424	CN	01/12/92 31/05/94
<b>29</b>	<b>056/ 109569/ /</b>	<b>TACO DE AJUSTE DEL BOTADOR DE LA VALVULA -</b>		
		<b>3.70</b>		
		POINTER 420	CN	03/11/93 02/10/94
		POINTER 424	CN	03/11/93 31/05/94
		POINTER 599/ 653	CN	03/11/93 01/05/94
		LOGUS 424	CN	01/12/92 31/05/94
		LOGUS 599	CN	01/12/92 01/05/94
		LOGUS 653	CN	01/09/93 01/05/94
		LOGUS 420	CN	01/09/93 02/10/94
<b>29</b>	<b>056/ 109570/ /</b>	<b>TACO DE AJUSTE DEL BOTADOR DE LA VALVULA -</b>		
		<b>3.75</b>		
		POINTER 424	CN	03/11/93 31/05/94
		POINTER 420	CN	03/11/93 02/10/94
		POINTER 599/ 653	CN	03/11/93 01/05/94
		LOGUS 653	CN	01/09/93 01/05/94
		LOGUS 424	CN	01/12/92 31/05/94
		LOGUS 420	CN	01/09/93 02/10/94
		LOGUS 599	CN	01/12/92 01/05/94
<b>29</b>	<b>056/ 109571/ /</b>	<b>TACO DE AJUSTE DEL BOTADOR DE LA VALVULA -</b>		
		<b>3.80</b>		
		POINTER 420	CN	03/11/93 02/10/94
		POINTER 424	CN	03/11/93 31/05/94

# Logus/Pointer - 1.09 - ARBOL DE LEVAS Y TAPA DE DISTRIBUCIO...

REF.	NÚMERO DE PIEZAS	DENOMINACION DE PIEZA / MODELOS - ACABAMIENTOS	USO	DATAS
		POINTER 599/ 653	CN	03/11/93 01/05/94
		LOGUS 420	CN	01/09/93 02/10/94
		LOGUS 424	CN	01/12/92 31/05/94
		LOGUS 653	CN	01/09/93 01/05/94
		LOGUS 599	CN	01/12/92 01/05/94
29	056/ 109572/ /	<b>TACO DE AJUSTE DEL BOTADOR DE LA VALVULA - 3.85</b>		
		POINTER 420	CN	03/11/93 02/10/94
		POINTER 424	CN	03/11/93 31/05/94
		POINTER 599/ 653	CN	03/11/93 01/05/94
		LOGUS 653	CN	01/09/93 01/05/94
		LOGUS 599/ 809	CN	01/12/92 01/05/94
		LOGUS 424	CN	01/12/92 31/05/94
		LOGUS 420	CN	01/09/93 02/10/94
29	056/ 109573/ /	<b>TACO DE AJUSTE DEL BOTADOR DE LA VALVULA - 3.90</b>		
		POINTER 420	CN	03/11/93 02/10/94
		POINTER 424	CN	03/11/93 31/05/94
		POINTER 599/ 653	CN	03/11/93 01/05/94
		LOGUS 424	CN	01/12/92 31/05/94
		LOGUS 420	CN	01/09/93 02/10/94
		LOGUS 599	CN	01/12/92 01/05/94
		LOGUS 653	CN	01/09/93 01/05/94
29	056/ 109574/ /	<b>TACO DE AJUSTE DEL BOTADOR DE LA VALVULA - 3.95</b>		
		POINTER 420	CN	03/11/93 02/10/94
		POINTER 599/ 653	CN	03/11/93 01/05/94
		POINTER 424	CN	03/11/93 31/05/94
		LOGUS 424	CN	01/12/92 31/05/94
		LOGUS 599	CN	01/12/92 01/05/94
		LOGUS 653	CN	01/09/93 01/05/94
		LOGUS 420	CN	01/09/93 02/10/94
29	056/ 109575/ /	<b>TACO DE AJUSTE DEL BOTADOR DE LA VALVULA - 4.00</b>		
		POINTER 420	CN	03/11/93 02/10/94
		POINTER 424	CN	03/11/93 31/05/94
		POINTER 599/ 653	CN	03/11/93 01/05/94
		LOGUS 424	CN	01/12/92 31/05/94
		LOGUS 653	CN	01/09/93 01/05/94
		LOGUS 599	CN	01/12/94 01/05/94
		LOGUS 420	CN	01/09/93 02/10/94
29	056/ 109576/ /	<b>TACO DE AJUSTE DEL BOTADOR DE LA VALVULA - 4.05</b>		
		POINTER 420	CN	03/11/93 02/10/94
		POINTER 424	CN	03/11/93 31/05/94
		POINTER 599/ 653	CN	03/11/93 01/05/94
		LOGUS 420	CN	01/09/93 02/10/94
		LOGUS 599/ 653/ 809	CN	01/12/92 01/05/94



# Logus/Pointer - 1.09 - ARBOL DE LEVAS Y TAPA DE DISTRIBUCIO...

REF.	NÚMERO DE PIEZAS	DENOMINACION DE PIEZA / MODELOS - ACABAMIENTOS	USO	DATAS
		LOGUS 424	CN	01/12/92 31/05/94
29	056/ 109577/ /	<b>TACO DE AJUSTE DEL BOTADOR DE LA VALVULA - 4.10</b>		
		POINTER 420	CN	03/11/93 02/10/94
		POINTER 424	CN	03/11/93 31/05/94
		POINTER 599/ 653	CN	03/11/93 01/05/94
		LOGUS 599	CN	01/12/92 01/05/94
		LOGUS 424	CN	01/12/92 31/05/94
		LOGUS 420	CN	01/09/93 02/10/94
		LOGUS 653	CN	01/09/93 01/05/94
29	056/ 109578/ /	<b>TACO DE AJUSTE DEL BOTADOR DE LA VALVULA - 4.15</b>		
		POINTER 420	CN	03/11/93 02/10/94
		POINTER 424	CN	03/11/93 31/05/94
		POINTER 599/ 653	CN	03/11/93 01/05/94
		LOGUS 599	CN	01/12/92 01/05/94
		LOGUS 653	CN	01/09/93 01/05/94
		LOGUS 424	CN	01/12/92 31/05/94
		LOGUS 420	CN	01/09/93 02/10/94
29	056/ 109579/ /	<b>TACO DE AJUSTE DEL BOTADOR DE LA VALVULA - 4.20</b>		
		POINTER 420	CN	03/11/93 02/10/94
		POINTER 424	CN	03/11/93 31/05/94
		POINTER 599/ 653	CN	03/11/93 01/05/94
		LOGUS 420	CN	01/09/93 02/10/94
		LOGUS 599	CN	01/12/92 01/05/94
		LOGUS 653	CN	01/09/93 01/05/94
		LOGUS 424	CN	01/12/92 31/05/94
29	056/ 109580/ /	<b>TACO DE AJUSTE DEL BOTADOR DE LA VALVULA - 4.25</b>		
		POINTER 420	CN	03/11/93 02/10/94
		POINTER 599/ 653	CN	03/11/93 01/05/94
		POINTER 424	CN	03/11/93 31/05/94
		LOGUS 424	CN	01/12/92 31/05/94
		LOGUS 420	CN	01/09/93 02/10/94
		LOGUS 599	CN	01/12/92 01/05/94
		LOGUS 653	CN	01/09/93 01/05/94
29	056/ 109580/ /CTR	<b>TACO DE AJUSTE DEL BOTADOR DE LA VALVULA - 4.25</b>		
		POINTER 424	CN	03/11/93 31/05/94
		POINTER 420	CN	03/11/93 02/10/94
		POINTER 599/ 653	CN	03/11/93 01/05/94
		LOGUS 424	CN	01/12/92 31/05/94
		LOGUS 420	CN	01/09/93 02/10/94
		LOGUS 599	CN	01/12/92 01/05/94
		LOGUS 653	CN	01/09/93 01/05/94
		<b>PECA CANCELADA SEM ESTOQUE</b>		
		<b>CANCELED PARTS WITHOUT STORE</b>		

# Logus/Pointer - 1.09 - ARBOL DE LEVAS Y TAPA DE DISTRIBUCIO...

REF.	NÚMERO DE PIEZAS	DENOMINACION DE PIEZA / MODELOS - ACABAMIENTOS	USO	DATAS
		<b>PIEZA CANCELADA SIN ESTOQUE</b>		
30	026/ 109601/D /	<b>VALVULA DE ADMISION</b>		
		POINTER 420	04	03/11/93 02/10/94
		POINTER 653	04	03/11/93 01/05/94
		LOGUS 653	04	01/09/93 01/05/94
		LOGUS 420	04	01/09/93 02/10/94
30	035/ 109601/C /	<b>VALVULA DE ADMISION</b>		
		POINTER 599	04	03/11/93 01/05/94
		POINTER 424	04	03/11/93 31/05/94
		LOGUS 424	04	01/12/92 31/05/94
		LOGUS 599	04	01/12/92 01/05/94
30	035/ 109601/G /	<b>VALVULA DE ADMISION</b>		
		POINTER 524 # 525 LOGUS 524 # 525	04	09/01/95 31/12/96
		LOGUS 504	04	03/04/95 31/12/96
		LOGUS 505	04	03/10/94 31/12/96
30	048/ 109601/A /	<b>VALVULA DE ADMISION</b>		
		POINTER 527 LOGUS 527	04	02/05/94 31/12/96
		POINTER 809	04	03/11/93 01/05/94
		POINTER 526 LOGUS 526	04	03/10/94 31/12/96
		LOGUS 809	04	01/12/92 01/05/94
31	026/ 109611/A /	<b>VALVULA DE ESCAPE</b>		
		POINTER 809	04	03/11/93 01/05/94
		POINTER 524 LOGUS 524	04	01/06/94 31/12/96
		POINTER 527 # 525 LOGUS 525 # 527	04	02/05/94 31/12/96
		POINTER 526 LOGUS 526 # 505	04	03/10/94 31/12/96
		LOGUS 504	04	03/04/95 31/12/96
31	035/ 109611/F /	<b>VALVULA DE ESCAPE</b>		
		POINTER 420	04	03/11/93 02/10/94
		POINTER 653 # 599	04	03/11/93 01/05/94
		POINTER 424	04	03/11/93 31/05/94
		LOGUS 424	04	01/12/92 31/05/94
		LOGUS 420	04	01/09/93 02/10/94
		LOGUS 599	04	01/12/92 01/05/94
		LOGUS 653	04	01/09/93 01/05/94
32	056/ 109623/A /	<b>RESORTE EXTERNO DE LA VALVULA DE ADMISION Y ESCAPE</b>		
		POINTER 424	08	03/11/93 31/05/94
		POINTER 599/ 653/ 809	08	03/11/93 01/05/94
		POINTER 524 LOGUS 524	08	01/06/94 31/12/96
		POINTER 525 # 527 LOGUS 525 # 527	08	02/05/94 31/12/96
		POINTER 526 LOGUS 505 # 526	08	03/10/94 31/12/96
		POINTER 420	08	03/11/93 02/10/94
		LOGUS 599 # 809	08	01/12/92 01/05/94
		LOGUS 653	08	01/09/93 01/05/94
		LOGUS 420	08	01/09/93 02/10/94
		LOGUS 504	08	03/04/95 31/12/96

# Logus/Pointer - 1.09 - ARBOL DE LEVAS Y TAPA DE DISTRIBUCIO...

REF.	NÚMERO DE PIEZAS	DENOMINACION DE PIEZA / MODELOS - ACABAMIENTOS	USO	DATAS
		LOGUS 424	08	01/12/92 31/05/94
33	056/ 109629/A /	<b>ASIENTO INFERIOR DEL RESORTE DE LAS VALVULAS</b>		
		POINTER 424	08	03/11/93 31/05/94
		POINTER 420	08	03/11/93 02/10/94
		POINTER 599/ 653/ 809	08	03/11/93 01/05/94
		POINTER 524 LOGUS 524	08	01/06/94 31/12/96
		POINTER 526 LOGUS 526 # 505	08	03/10/94 31/12/96
		POINTER 525 # 527 LOGUS 527 # 525	08	02/05/94 31/12/96
		LOGUS 599 # 809	08	01/12/92 01/05/94
		LOGUS 424	08	01/12/92 31/05/94
		LOGUS 420	08	01/09/93 02/10/94
		LOGUS 653	08	01/09/93 01/05/94
		LOGUS 504	08	03/04/95 31/12/96
34	056/ 109633/A /	<b>RESORTE INTERNO DE LAS VALVULAS DE ADMISION Y ESCAPE</b>		
		POINTER 420	08	03/11/93 02/10/94
		POINTER 424	08	03/11/93 31/05/94
		POINTER 599/ 653/ 809	08	03/11/93 01/05/94
		POINTER 526 LOGUS 505 # 526	08	03/10/94 31/12/96
		POINTER 527 # 525 LOGUS 525 # 527	08	02/05/94 31/12/96
		POINTER 524 LOGUS 524	08	01/06/94 31/12/96
		LOGUS 809 # 599	08	01/12/92 01/05/94
		LOGUS 424	08	01/12/92 31/05/94
		LOGUS 653	08	01/09/93 01/05/94
		LOGUS 504	08	03/04/95 31/12/96
		LOGUS 420	08	01/09/93 02/10/94
35	049/ 109641/A /	<b>ASIENTO SUPERIOR DE LOS RESORTES DE LAS VALVULAS DE ADMISION Y ESCAPE</b>		
		POINTER 527 # 525 LOGUS 527 # 525 # 505	08	02/05/94 31/12/96
		POINTER 420	08	03/11/93 02/10/94
		POINTER 424	08	03/11/93 31/05/94
		POINTER 599/ 653/ 809	08	03/11/93 01/05/94
		POINTER 524 LOGUS 524	08	01/06/94 31/12/96
		POINTER 526 LOGUS 526	08	03/10/94 31/12/96
		LOGUS 504	08	03/04/95 31/12/96
		LOGUS 809 # 599	08	01/12/92 01/05/94
		LOGUS 420	08	01/09/93 02/10/94
		LOGUS 424	08	01/12/92 31/05/94
		LOGUS 653	08	01/09/93 01/05/94
36	113/ 109651/A /	<b>CHAVETA DAS VALVULAS DE ADMISION Y ESCAPE</b>		
		POINTER 599/ 653/ 809	16	03/11/93 01/05/94
		POINTER 424	16	03/11/93 31/05/94
		POINTER 526 LOGUS 505 # 526	16	03/10/94 31/12/96
		POINTER 524 LOGUS 524	16	01/06/94 31/12/96
		POINTER 525 # 527 LOGUS 525 # 527	16	02/05/94 31/12/96
		POINTER 420	16	03/11/93 02/10/94
		LOGUS 809 # 599	16	01/12/92 01/05/94

## Logus/Pointer - 1.09 - ARBOL DE LEVAS Y TAPA DE DISTRIBUCIO...

[illegible]

# Logus/Pointer - 1.15 - BOMBA Y FILTRO DE ACEITE, EJE INTERM...

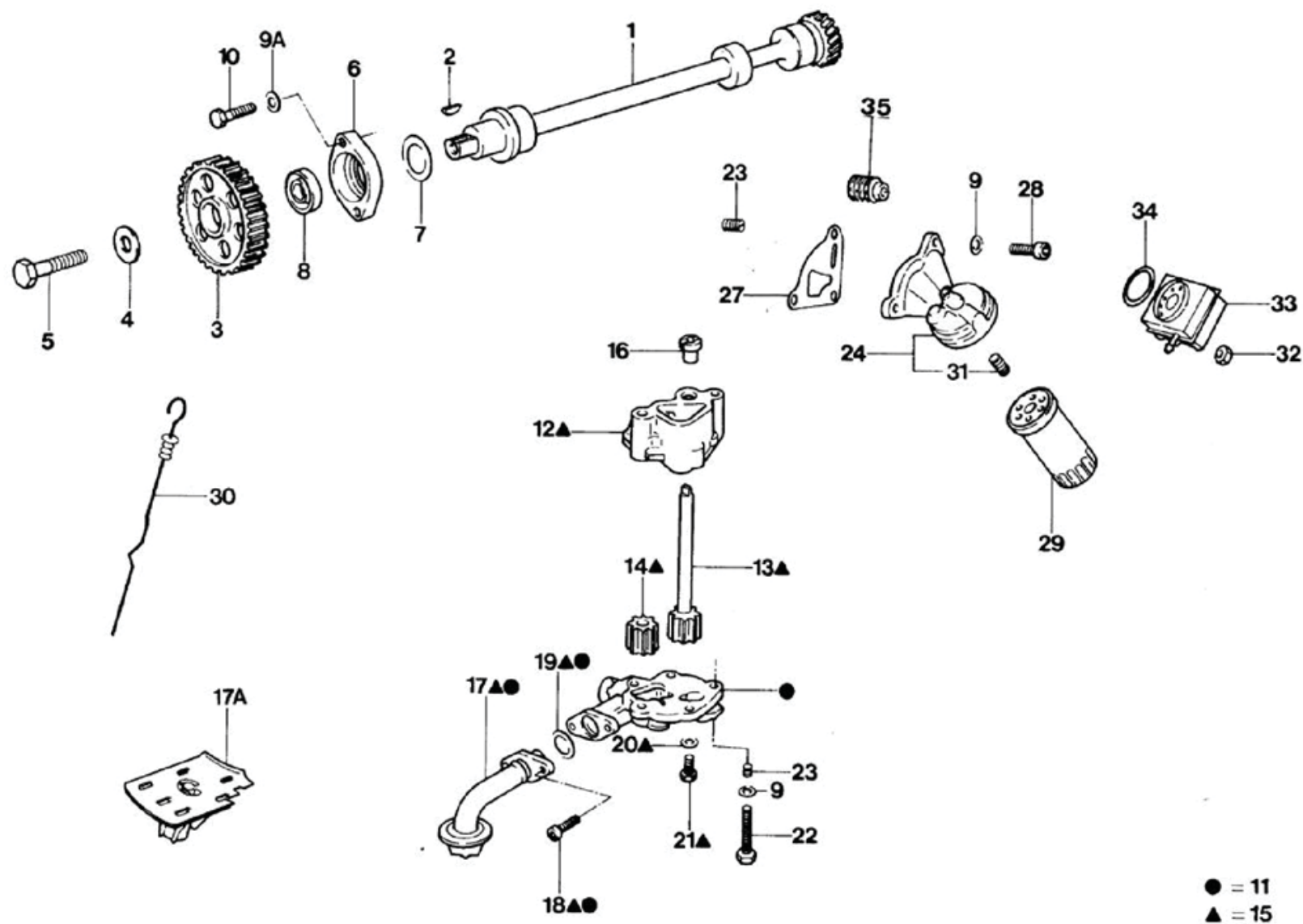

# Logus/Pointer - 1.15 - BOMBA Y FILTRO DE ACEITE, EJE INTERM...

REF.	NÚMERO DE PIEZAS	DENOMINACION DE PIEZA / MODELOS - ACABAMIENTOS	USO	DATAS
1	026/ 115017/3 /	EJE INTERMEDIO DE LA BOMBA DE ACEITE		
		POINTER 424	01	03/11/93 31/05/94
		POINTER 599	01	03/11/93 01/05/94
		LOGUS 599	01	01/12/92 01/05/94
		LOGUS 424	01	01/12/92 31/05/94
1	027/ 115017/1 /	EJE INTERMEDIO DE LA BOMBA DE ACEITE		
		POINTER 524 # 525 LOGUS 504 # 525	01	01/09/95 31/12/96
		# 505 # 524		
1	027/ 115017/2 /	EJE INTERMEDIO DE LA BOMBA DE ACEITE		
		POINTER 527 # 526 LOGUS 526 # 527	01	01/09/95 31/12/96
1	053/ 115017/2 /	EJE INTERMEDIO DE LA BOMBA DE ACEITE		
		POINTER 420	01	03/11/93 02/10/94
		POINTER 653 # 809	01	03/11/93 01/05/94
		POINTER 526 LOGUS 526	01	03/10/94 31/08/95
		POINTER 527 LOGUS 527	01	02/05/94 31/08/95
		LOGUS 809	01	01/12/92 01/05/94
		LOGUS 420	01	01/09/93 02/10/94
		LOGUS 653	01	01/09/93 01/05/94
2	N/ 012708/2 /	CHAVETA 4X5		
		POINTER 420	01	03/11/93 02/10/94
		POINTER 599/ 653/ 809	01	03/11/93 01/05/94
		POINTER 424	01	03/11/93 31/05/94
		POINTER 524 LOGUS 524	01	01/06/94 31/12/96
		POINTER 525 # 527 LOGUS 525 # 527	01	02/05/94 31/12/96
		POINTER 526 LOGUS 505 # 526	01	03/10/94 31/12/96
		LOGUS 504	01	03/04/95 31/12/96
		LOGUS 424	01	01/12/92 31/05/94
		LOGUS 599 # 809	01	01/12/92 01/05/94
		LOGUS 653	01	01/09/93 01/05/94
		LOGUS 420	01	01/09/93 02/10/94
3	049/ 109111/C /	POLEA DENTADA		
		POINTER 420	01	03/11/93 02/11/94
		POINTER 424	01	03/11/93 31/05/94
		POINTER 525 # 527 LOGUS 525	01	02/05/94 31/12/96
		POINTER 599/ 653/ 809	01	03/11/93 01/05/94
		POINTER 524	01	10/06/94 31/12/96
		POINTER 526 LOGUS 526 # 505	01	03/10/94 31/12/96
		LOGUS 420	01	01/09/93 02/01/94
		LOGUS 424	01	01/12/92 31/05/94
		LOGUS 653	01	01/09/93 01/05/94
		LOGUS 599/ 809	01	01/12/92 01/05/94
		LOGUS 527	01	01/05/94 31/12/96
		LOGUS 504	01	03/04/95 31/12/96
		LOGUS 524	01	01/06/94 31/12/96
4	056/ 109143/ /	ARANDELA DE FIJACION DE LA POLEA DENTADA		
		POINTER 526 LOGUS 505 # 526	01	03/10/94 31/12/96
		POINTER 527 # 525 LOGUS 527 # 525	01	02/05/94 31/12/96

# Logus/Pointer - 1.15 - BOMBA Y FILTRO DE ACEITE, EJE INTERM...

REF.	NÚMERO DE PIEZAS	DENOMINACION DE PIEZA / MODELOS - ACABAMIENTOS	USO	DATAS
		POINTER 420	01	03/11/93 02/10/94
		POINTER 424	01	03/11/93 31/05/94
		POINTER 599/ 653/ 809	01	03/11/93 01/05/94
		POINTER 524 LOGUS 524	01	01/06/94 31/12/96
		LOGUS 809 # 599	01	01/12/92 01/05/94
		LOGUS 424	01	01/12/92 31/05/94
		LOGUS 420	01	01/09/93 02/10/94
		LOGUS 504	01	03/04/95 31/12/96
		LOGUS 653	01	01/09/93 01/05/94
5	N/ 010137/1 /	<b>TORNILLO HEXAGONAL M12X1.5X35</b>		
		POINTER 420	01	03/11/93 02/10/94
		POINTER 424	01	03/11/93 31/05/94
		POINTER 599/ 653/ 809	01	03/11/93 01/05/94
		POINTER 524 LOGUS 524	01	01/06/94 31/12/96
		POINTER 525 # 527 LOGUS 525 # 527	01	02/05/94 31/12/96
		POINTER 526 LOGUS 526 # 505	01	03/10/94 31/12/96
		LOGUS 653	01	01/09/93 01/05/94
		LOGUS 504	01	03/04/95 31/12/96
		LOGUS 809 # 599	01	01/12/92 01/05/94
		LOGUS 424	01	01/12/92 31/05/94
		LOGUS 420	01	01/09/93 02/10/94
6	056/ 115033/A /	<b>REBORDE GUIA DEL EJE INTERMEDIO</b>		
		POINTER 420	01	03/11/93 02/10/94
		POINTER 424	01	03/11/93 31/05/94
		POINTER 599/ 653/ 809	01	03/11/93 01/05/95
		POINTER 526 LOGUS 505 # 526	01	03/10/94 31/12/96
		POINTER 527 # 525 LOGUS 527 # 525	01	02/05/94 31/12/96
		POINTER 524 LOGUS 524	01	01/06/94 31/12/96
		LOGUS 424	01	01/12/92 31/05/94
		LOGUS 420	01	01/09/93 02/10/94
		LOGUS 599 # 809	01	01/12/92 01/05/94
		LOGUS 504	01	03/04/95 31/12/96
		LOGUS 653	01	01/09/93 01/05/94
7	N/ 903535/01/	<b>ANILLO HERMETICO DEL EJE INTERMEDIO DE COMANDO DE LA BOMBA DE ACEITE</b>		
		POINTER 420	01	03/11/93 02/10/94
		POINTER 424	01	03/11/93 31/05/94
		POINTER 599/ 653/ 809	01	03/11/93 01/05/94
		POINTER 524 LOGUS 524	01	01/06/94 31/12/96
		POINTER 527 # 525 LOGUS 527 # 525	01	02/05/94 31/12/96
		POINTER 526 LOGUS 505 # 526	01	03/10/94 31/12/96
		LOGUS 809 # 599	01	01/12/92 01/05/94
		LOGUS 424	01	01/12/92 31/05/94
		LOGUS 420	01	01/09/93 02/10/94
		LOGUS 653	01	01/09/93 01/05/94
		LOGUS 504	01	03/04/95 31/12/96
8	026/ 103085/E /	<b>JUNTA HERMETICA DE ACEITE</b>		
		POINTER 599/ 653/ 809	01	03/11/93 01/05/94
		POINTER 525 # 527 LOGUS 525 # 527	01	02/05/94 31/12/96



# Logus/Pointer - 1.15 - BOMBA Y FILTRO DE ACEITE, EJE INTERM...

REF.	NÚMERO DE PIEZAS	DENOMINACION DE PIEZA / MODELOS - ACABAMIENTOS	USO	DATAS
		POINTER 526 LOGUS 505 # 526	01	03/10/94 31/12/96
		POINTER 420	01	03/11/93 02/10/94
		POINTER 424	01	03/11/93 31/05/94
		POINTER 524 LOGUS 524	01	01/06/94 31/12/96
		LOGUS 424	01	01/12/92 31/05/94
		LOGUS 599/ 809	01	01/12/92 01/05/94
		LOGUS 420	01	01/09/93 02/10/94
		LOGUS 653	01	01/09/93 01/05/94
		LOGUS 504	01	03/04/95 31/12/96
9	N/ 012241/2 /	<b>ARANDELA ONDULADA B8X15</b>		
		POINTER	CN	03/11/93 31/12/96
		LOGUS	CN	01/12/92 31/12/96
10	N/ 010242/12/	<b>TORNILLO HEXAGONAL M8X1.25X25</b>		
		POINTER 525 # 527 LOGUS 527 # 525	02	02/05/94 31/12/96
		POINTER 524 LOGUS 524	02	01/06/94 31/12/96
		POINTER 526 LOGUS 526	02	03/10/94 31/12/96
		POINTER 424	02	03/11/93 31/05/94
		POINTER 420	02	03/11/93 02/10/94
		POINTER 599/ 653/ 809	02	03/11/93 01/05/94
		LOGUS 504	02	03/04/95 31/12/96
		LOGUS 505	02	03/10/95 31/12/96
		LOGUS 809	02	01/12/92 02/05/94
		LOGUS 424	02	01/12/92 31/05/94
		LOGUS 420	02	01/09/93 02/10/94
		LOGUS 599	02	01/12/92 01/05/94
		LOGUS 653	02	01/09/93 01/05/94
11	027/ 115105/5 /	<b>BOMBA DE ACEITE</b>		
		POINTER 424	01	03/11/93 31/05/94
		POINTER 420	01	03/11/93 02/10/94
		POINTER 653/ 809 # 599	01	03/11/93 01/05/94
		POINTER 524 LOGUS 524	01	01/06/94 31/12/96
		POINTER 525 # 527 LOGUS 527 # 525	01	02/05/94 31/12/96
		POINTER 526 LOGUS 526 # 505	01	03/10/94 31/12/96
		LOGUS 599 # 809	01	01/12/92 01/05/94
		LOGUS 504	01	03/04/95 31/12/95
		LOGUS 424	01	01/12/92 31/05/94
		LOGUS 420	01	01/09/93 02/10/94
		LOGUS 653	01	01/09/93 01/05/94
11	027/ 115105/9 /	<b>BOMBA DE ACEITE</b>		
		LOGUS 504	01	03/04/95 31/12/96
		LOGUS 505	01	03/10/94 31/12/96
12	026/ 115107/B /	<b>CARCAZA DE LA BOMBA DE ACEITE</b>		
		POINTER 424	01	03/11/93 31/05/94
		POINTER 420	01	03/11/93 02/10/94
		POINTER 525 # 527 LOGUS 525 # 527	01	02/05/94 31/12/96
		POINTER 599/ 653/ 809	01	03/11/93 01/05/94
		POINTER 524 LOGUS 524	01	01/06/94 31/12/96
		POINTER 526 LOGUS 526 # 505	01	03/10/94 31/12/96

# Logus/Pointer - 1.15 - BOMBA Y FILTRO DE ACEITE, EJE INTERM...

REF.	NÚMERO DE PIEZAS	DENOMINACION DE PIEZA / MODELOS - ACABAMIENTOS	USO	DATAS
		LOGUS 809	01	01/12/92 01/05/94
		LOGUS 424	01	01/09/93 31/05/94
		LOGUS 420	01	01/09/93 02/10/94
		LOGUS 599/ 653	01	01/09/93 01/05/94
		LOGUS 504	01	03/04/95 31/12/96
<b>13</b>	<b>026/ 115115/A /</b>	<b>EJE CON ENGRANAJE DE LA BOMBA DE ACEITE</b>		
		POINTER 526 LOGUS 526	01	03/10/94 31/12/96
		POINTER 527 # 525 LOGUS 527 # 525	01	02/05/94 31/12/96
		POINTER 420	01	03/11/93 02/10/94
		POINTER 424	01	03/11/93 31/05/94
		POINTER 599/ 653/ 809	01	03/11/93 01/05/94
		POINTER 524 LOGUS 524	01	01/06/94 31/12/96
		LOGUS 424	01	01/12/92 31/05/94
		LOGUS 599/ 809	01	01/12/92 01/05/94
		LOGUS 420	01	01/09/93 02/10/94
		LOGUS 653	01	01/09/93 01/05/94
<b>14</b>	<b>037/ 115123/ /</b>	<b>ENGRANAJE LIBRE DE LA BOMBA DE ACEITE</b>		
		POINTER 525 # 527 LOGUS 525 # 527	01	02/05/94 31/12/96
		POINTER 526 LOGUS 505 # 526	01	03/10/94 31/12/96
		POINTER 420	01	03/11/93 02/10/94
		POINTER 424	01	03/11/93 31/05/94
		POINTER 524 LOGUS 524	01	01/06/94 31/12/96
		POINTER 599/ 653/ 809	01	03/11/93 01/05/94
		LOGUS 424	01	01/12/92 31/05/94
		LOGUS 420	01	01/09/93 02/10/94
		LOGUS 599/ 809	01	01/12/92 01/05/94
		LOGUS 653	01	01/09/93 01/05/94
		LOGUS 504	01	03/04/95 31/12/96
<b>15</b>	<b>027/ 115151/4 /</b>	<b>TAPA INFERIOR DE LA BOMBA DE ACEITE</b>		
		POINTER 420	01	03/11/93 02/10/94
		POINTER 424	01	03/11/93 31/05/94
		POINTER 599/ 653/ 809	01	03/11/93 01/05/94
		POINTER 525 # 527 LOGUS 525 # 527	01	02/05/94 31/12/96
		POINTER 524 LOGUS 524	01	01/06/94 31/12/96
		POINTER 526 LOGUS 505 # 526	01	03/10/94 31/12/96
		LOGUS 599/ 809	01	01/12/92 01/05/94
		LOGUS 653	01	01/09/93 01/05/94
		LOGUS 420	01	01/09/93 02/10/94
		LOGUS 504	01	03/04/95 31/12/96
		LOGUS 424	01	01/12/92 31/05/94
<b>16</b>	<b>053/ 115167/ /</b>	<b>BUJE DE LA CARCAZA DE LA BOMBA DE ACEITE</b>		
		POINTER 526 LOGUS 526 # 505	01	03/10/94 31/12/96
		POINTER 527 # 525 LOGUS 527 # 525	01	02/05/94 31/12/96
		POINTER 420	01	03/11/93 02/10/94
		POINTER 424	01	03/11/93 31/05/94
		POINTER 599/ 653/ 809	01	03/11/93 01/05/94
		POINTER 524 LOGUS 524	01	01/06/94 31/12/96
		LOGUS 653	01	01/09/93 01/05/94
		LOGUS 424	01	01/12/92 31/05/94

# Logus/Pointer - 1.15 - BOMBA Y FILTRO DE ACEITE, EJE INTERM...

REF.	NÚMERO DE PIEZAS	DENOMINACION DE PIEZA / MODELOS - ACABAMIENTOS	USO	DATAS
		LOGUS 809 # 599	01	01/12/92 01/05/94
		LOGUS 420	01	01/09/93 02/10/94
		LOGUS 504	01	03/04/95 31/12/96
17	027/ 115251/1 /	<b>TUBO DE SUCCION DE LA BOMBA DE ACEITE</b>		
		POINTER 527 # 525 LOGUS 527 # 525	01	02/05/94 31/12/96
		POINTER 526 LOGUS 526 # 505	01	03/10/94 31/12/96
		POINTER 424	01	03/11/93 31/05/94
		POINTER 420	01	03/11/93 02/10/94
		POINTER 524 LOGUS 524	01	01/06/94 31/12/96
		POINTER 599/ 653/ 809	01	03/11/93 01/05/94
		LOGUS 809 # 599	01	01/12/92 01/05/94
		LOGUS 424	01	01/12/92 31/05/94
		LOGUS 420	01	01/09/93 02/10/94
		LOGUS 653	01	01/09/93 01/05/94
		LOGUS 504	01	03/04/95 31/12/96
17A	027/ 115221/1 /	<b>DEFLECTOR DE LA BOMBA DE ACEITE</b>		
		POINTER 420	01	03/11/93 02/10/94
		POINTER 424	01	03/11/93 31/05/94
		POINTER 599/ 653/ 809	01	03/11/93 01/05/94
		POINTER 524 LOGUS 524	01	01/06/94 31/12/96
		POINTER 525 LOGUS 525	01	02/05/94 31/12/96
		LOGUS 809 # 599	01	01/12/92 01/05/94
		LOGUS 424	01	01/12/92 31/05/94
		LOGUS 653	01	01/09/93 01/05/94
		LOGUS 504	01	03/04/95 31/12/96
		LOGUS 505	01	03/10/94 31/12/96
		LOGUS 420	01	01/09/93 02/10/94
18	026/ 103637/ /	<b>TORNILLO DE FIJACION DEL TUBO DE SUCCION DE LA BOMBA DE ACEITE</b>		
		POINTER 599/ 653/ 809	02	03/11/93 01/05/94
		POINTER 424	02	03/11/93 31/05/94
		POINTER 524 LOGUS 524	02	01/06/94 31/12/96
		POINTER 525 # 527 LOGUS 525 # 527	02	02/05/94 31/12/96
		POINTER 526 LOGUS 505 # 526	02	03/10/94 31/12/96
		POINTER 420	02	03/11/93 02/10/94
		LOGUS 420	02	01/09/93 02/10/94
		LOGUS 599 # 809	02	01/12/92 01/05/94
		LOGUS 653	02	01/09/93 01/05/94
		LOGUS 504	02	03/04/95 31/12/96
		LOGUS 424	02	01/12/92 31/05/94
19	N/ 028222/2 /	<b>ANILLO VEDADOR 20X3.15 DE LA FIJACION DEL TUBO DE SUCCION</b>		
		POINTER 527 # 525 LOGUS 527 # 525	01	02/05/94 31/12/96
		POINTER 420	01	03/11/93 02/10/94
		POINTER 424	01	03/11/93 31/05/94
		POINTER 599/ 653/ 809	01	03/11/93 01/05/94
		POINTER 524 LOGUS 524	01	01/06/94 31/12/96
		POINTER 526 LOGUS 505 # 526	01	03/10/94 31/12/96
		LOGUS 424	01	01/12/92 31/05/94

# Logus/Pointer - 1.15 - BOMBA Y FILTRO DE ACEITE, EJE INTERM...

REF.	NÚMERO DE PIEZAS	DENOMINACION DE PIEZA / MODELOS - ACABAMIENTOS	USO	DATAS
		LOGUS 420	01	01/09/93 02/10/94
		LOGUS 599/ 809	01	01/12/92 01/05/94
		LOGUS 653	01	01/09/93 01/05/94
		LOGUS 504	01	03/04/95 31/12/96
20	N/ 012226/5 /	ARANDELA DE PRESION B6X12		
		POINTER	02	03/11/93 31/12/96
		LOGUS	02	01/12/92 31/12/96
21	N/ 010222/8 /	TORNILLO HEXAGONAL M6X22		
		POINTER	02	03/11/93 31/12/96
		LOGUS	02	01/12/92 31/12/96
22	N/ 100239/01/	TORNILLO CON COLLAR M8 X 90		
		POINTER 420	02	03/11/93 02/10/94
		POINTER 424	02	03/11/93 31/05/94
		POINTER 525 # 527 LOGUS 525 # 527	02	02/05/94 31/12/96
		POINTER 599/ 653/ 809	02	03/11/93 01/05/94
		POINTER 524 LOGUS 524	02	01/06/94 31/12/96
		POINTER 526 LOGUS 505 # 526	02	03/10/94 31/12/96
		LOGUS 599	02	01/12/92 01/05/94
		LOGUS 504	02	03/04/95 31/12/96
		LOGUS 653	02	01/09/93 01/05/94
		LOGUS 809	02	01/12/92 01/02/94
		LOGUS 424	02	01/12/92 31/05/94
		LOGUS 420	02	01/09/93 02/10/94
23	311/ 101167/A /	ROSCA POSTIZA M8X12 (HELI-COIL)		
		POINTER LOGUS	CN	03/11/93 31/12/96
24	027/ 115405/10/	SOPORTE DEL FILTRO DE ACEITE		
		POINTER 525 # 524 LOGUS 525 # 524	01	03/07/95 31/12/96
		VEJA BOLETIM DE PECAS NO. 107 GRUPO 1		
24	027/ 115405/12/	SOPORTE DEL FILTRO DE ACEITE		
		POINTER 424	01	03/11/93 31/05/94
		POINTER 599	01	03/11/93 01/05/94
		POINTER 524 LOGUS 524	01	01/06/94 02/07/95
		POINTER 525 LOGUS 525	01	02/05/94 02/07/95
		LOGUS 504 # 505	01	03/07/95 31/12/96
		LOGUS 424 # 599	01	01/12/92 31/05/94
		VEJA BOLETIM DE PECAS NO. 107 GRUPO 1		
24	027/ 115405/13/	SOPORTE DEL FILTRO DE ACEITE		
		POINTER 526 LOGUS 526	01	03/10/94 31/12/96
		POINTER 527 LOGUS 527	01	02/05/94 31/12/96
		POINTER 420	01	03/11/93 02/10/94
		POINTER 653/ 809	01	03/11/93 01/05/94
		LOGUS 420	01	01/09/93 02/10/94
		LOGUS 653	01	01/09/93 01/05/94
		LOGUS 809	01	01/12/92 01/05/94
27#	026/ 115441/1 /	JUNTA DEL SOPORTE DEL FILTRO DE ACEITE		

# Logus/Pointer - 1.15 - BOMBA Y FILTRO DE ACEITE, EJE INTERM...

REF.	NÚMERO DE PIEZAS	DENOMINACION DE PIEZA / MODELOS - ACABAMIENTOS	USO	DATAS
		POINTER 525 # 524 LOGUS 524 # 525 VEJA BOLETIM DE PECAS NO. 107 GRUPO 1	01	03/07/95 31/12/96
27#	056/ 115441/ /	JUNTA DE LA FIJACION DEL SOPORTE DEL FILTRO DE ACEITE EN EL BLOCK		
		POINTER 526 LOGUS 526 # 505	01	03/10/94 31/12/96
		POINTER 527 # 525 LOGUS 525 # 527	01	02/05/94 31/12/96
		POINTER 420	01	03/11/93 02/10/94
		POINTER 424	01	03/11/93 31/05/94
		POINTER 599/ 653/ 809	01	03/11/93 01/05/94
		POINTER 524 LOGUS 524	01	01/06/94 31/12/96
		LOGUS 653	01	01/09/93 01/05/94
		LOGUS 504	01	03/04/95 31/12/96
		LOGUS 420	01	01/09/93 02/10/94
		LOGUS 424	01	01/12/92 31/05/94
		LOGUS 599 # 809	01	01/12/92 01/05/94
28	N/ 090288/1 /	TORNILLO M8X30		
		POINTER 424	03	03/11/93 31/05/94
		POINTER 599/ 653/ 809	03	03/11/93 01/05/94
		POINTER 420	03	03/11/93 02/10/94
		POINTER 524 LOGUS 524	03	01/06/94 31/12/96
		POINTER 525 # 527 LOGUS 527 # 525 # 505	03	02/05/94 31/12/96
		POINTER 526 LOGUS 526	03	03/10/94 31/12/96
		LOGUS 599/ 809	03	01/12/92 01/05/94
		LOGUS 653	03	01/09/93 01/05/94
		LOGUS 424	03	01/12/92 31/05/94
		LOGUS 420	03	01/09/93 02/10/94
		LOGUS 504	03	03/04/95 31/12/96
29	026/ 115561/3 /	FILTRO DE ACEITE DEL MOTOR		
		POINTER	01	03/11/93 31/12/96
		LOGUS	01	01/12/92 31/12/96
30	027/ 115611/5 /	VARILLA INDICADORA DEL NIVEL DE ACEITE		
		POINTER 424	01	03/11/93 31/05/94
		POINTER 420	01	03/11/93 02/10/94
		POINTER 524 LOGUS 524	01	01/06/94 31/12/96
		POINTER 525 LOGUS 525	01	02/05/94 31/12/96
		POINTER 599/ 653/ 809	01	03/11/93 01/05/94
		LOGUS 653	01	01/09/93 01/05/94
		LOGUS 809 # 599	01	01/12/92 01/05/94
		LOGUS 424	01	01/12/92 31/05/94
		LOGUS 504	01	03/04/95 31/12/96
		LOGUS 420	01	01/09/93 02/10/94
		LOGUS 505	01	03/10/94 31/12/96
30	027/ 115611/6 /	VARILLA INDICADORA DEL NIVEL DE ACEITE		
		POINTER 526 LOGUS 526	01	03/10/94 31/12/96
		POINTER 527 LOGUS 527	01	02/05/94 31/12/96
31	059/ 115721/ /	TUBO ROSQUEADO DEL SOPORTE DEL FILTRO DE		

# Logus/Pointer - 1.15 - BOMBA Y FILTRO DE ACEITE, EJE INTERM...

REF.	NÚMERO DE PIEZAS	DENOMINACION DE PIEZA / MODELOS - ACABAMIENTOS	USO	DATAS
		<b>ACEITE</b>		
		POINTER 524 LOGUS 524	01	01/06/94 31/12/96
		POINTER 424	01	03/11/93 31/05/94
		POINTER 599	01	03/11/93 01/05/94
		POINTER 525 LOGUS 525	01	02/05/94 31/12/96
		LOGUS 424	01	01/12/92 31/05/94
		LOGUS 599	01	01/12/92 01/05/94
		LOGUS 504	01	03/04/95 31/12/96
		LOGUS 505	01	03/10/94 31/12/96
<b>31</b>	<b>068/ 115721/ /</b>	<b>TUBO ROSQUEADO DEL SOPORTE DEL FILTRO DE ACEITE</b>		
		POINTER 420	01	03/11/93 02/10/94
		POINTER 653/ 809	01	03/11/93 01/05/94
		POINTER 526 LOGUS 526	01	03/10/94 31/12/96
		POINTER 527 LOGUS 527	01	02/05/94 31/12/96
		LOGUS 809	01	01/12/92 01/05/94
		LOGUS 420	01	01/09/93 02/10/94
		LOGUS 653	01	01/09/93 01/05/94
<b>32</b>	<b>068/ 115723/ /</b>	<b>TUERCA HEXAGONAL</b>		
		POINTER 420	01	03/11/93 02/10/94
		POINTER 526 LOGUS 526	01	03/10/94 31/12/96
		POINTER 527 LOGUS 527	01	02/05/94 31/12/96
		POINTER 653/ 809	01	03/11/93 01/05/94
		LOGUS 809	01	01/12/92 01/05/94
		LOGUS 420	01	01/09/93 02/10/94
		LOGUS 653	01	01/09/93 01/05/94
<b>33</b>	<b>027/ 117021/1 /</b>	<b>RADIADOR DE ACEITE DEL MOTOR</b>		
		POINTER 526 LOGUS 526	01	03/10/94 31/12/96
		POINTER 420	01	03/11/93 02/10/94
		POINTER 527 LOGUS 527	01	02/05/94 31/12/96
		POINTER 653/ 809	01	03/11/93 01/05/94
		LOGUS 809	01	01/12/92 01/05/94
		LOGUS 420	01	01/09/93 02/10/94
		LOGUS 653	01	01/09/93 01/05/94
<b>34</b>	<b>N/ 901814/01/</b>	<b>ANILLO HERMETICO 59X5 DE FIJACION DEL RADIADOR DE ACEITE EN EL SOPORTE</b>		
		POINTER 526 LOGUS 526	01	03/10/94 31/12/96
		POINTER 420	01	03/11/93 02/10/94
		POINTER 527 LOGUS 527	01	02/05/94 31/12/96
		POINTER 653/ 809	01	03/11/93 01/05/94
		LOGUS 809	01	01/12/92 01/05/94
		LOGUS 420	01	01/09/93 02/10/94
		LOGUS 653	01	01/09/93 01/05/94
<b>35</b>	<b>077/ 103175/B /</b>	<b>VALVULA DE RETENCION DEL FILTRO DE ACEITE</b>		
		POINTER 525 # 524 LOGUS 525 # 524	01	03/07/95 31/12/96
		<b>VEJA BOLETIM DE PECAS NO. 107 GRUPO 1</b>		

## Logus/Pointer - 1.21/1 - BOMBA DE AGUA (AP)

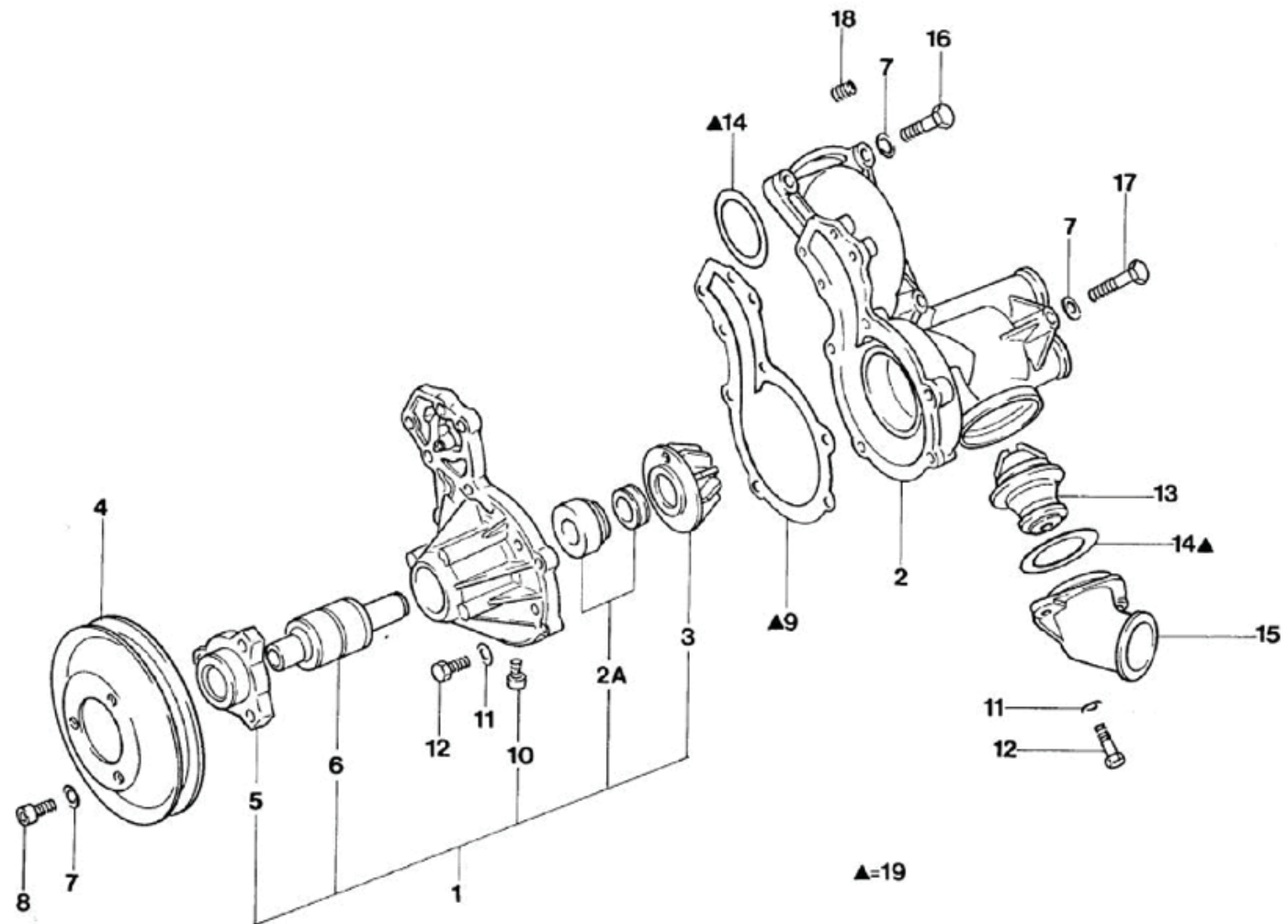



## Logus/Pointer - 1.21/1 - BOMBA DE AGUA (AP)

REF.	NÚMERO DE PIEZAS	DENOMINACION DE PIEZA / MODELOS - ACABAMIENTOS	USO	DATAS
1	026/ 121005/2 /	<b>TAPA DE LA BOMBA DE AGUA</b>		
		POINTER 599/ 653/ 809	01	03/11/93 01/05/94
		POINTER 424	01	03/11/93 31/05/94
		POINTER 420	01	03/11/93 02/10/94
		POINTER 524 LOGUS 524	01	01/06/94 31/12/96
		POINTER 526 LOGUS 505 # 526	01	03/10/94 31/12/96
		POINTER 525 # 527 LOGUS 525 # 527	01	02/05/94 31/12/96
		LOGUS 504	01	03/04/95 31/12/96
		LOGUS 653	01	01/09/93 01/05/94
		LOGUS 420	01	01/09/93 02/10/94
		LOGUS 599 # 809 # 424	01	01/12/92 01/05/94
2	026/ 121013/3 /	<b>CARCAZA DE LA BOMBA DE AGUA</b>		
		POINTER 420	01	03/11/93 02/10/94
		POINTER 524	01	01/06/94 31/12/96
		POINTER 525/ 527	01	02/05/94 31/12/96
		POINTER 599/ 653/ 809	01	03/11/93 01/05/94
		POINTER 526 LOGUS 505	01	03/10/94 31/12/96
		POINTER 424	01	03/11/93 31/05/94
		LOGUS 599 # 809	01	01/12/92 01/05/94
		LOGUS 424	01	01/12/92 31/05/94
		LOGUS 420	01	01/09/93 02/10/94
		LOGUS 653	01	01/09/93 01/05/94
		LOGUS 504	01	03/04/95 31/12/96
2	037/ 121013/RA/	<b>CAJA DE LA BOMBA D'AGUA</b>		
		POINTER 526 LOGUS 505	01	03/10/94 31/12/96
		POINTER 420	01	03/11/93 02/10/94
		POINTER 424	01	03/11/93 31/05/94
		POINTER 599/ 653/ 809	01	03/11/93 01/05/94
		POINTER 525/ 527	01	02/05/94 31/12/96
		POINTER 524	01	01/06/94 31/12/96
		LOGUS 599 # 424/ 809	01	01/12/92 01/05/94
		LOGUS 504	01	03/04/95 31/12/96
		LOGUS 653	01	01/09/93 01/05/94
		LOGUS 420	01	01/09/93 02/10/94
2A	051/ 121017/ /	<b>RETEN DEL EJE DE LA BOMBA DE AGUA</b>		
		POINTER 599/ 653/ 809	01	03/11/93 01/05/94
		POINTER 424	01	03/11/93 31/05/94
		POINTER 526 LOGUS 505	01	03/10/94 31/12/96
		POINTER 524 LOGUS 524	01	01/06/94 31/12/96
		POINTER 525 # 527 LOGUS 525 # 527	01	02/05/94 31/12/96
		POINTER 420	01	03/11/93 02/10/94
		LOGUS 599/ 809	01	01/12/92 01/05/94
		LOGUS 420	01	01/09/93 02/10/94
		LOGUS 653	01	01/09/93 01/05/94
		LOGUS 526	01	30/10/94 31/12/96
		LOGUS 504	01	03/04/95 31/12/96
		LOGUS 424	01	01/12/92 31/05/94
3	056/ 121021/ /	<b>ROTOR DE LA BOMBA DE AGUA</b>		
		POINTER 527 # 525 LOGUS 527 # 525	01	02/05/94 31/12/96

## Logus/Pointer - 1.21/1 - BOMBA DE AGUA (AP)

REF.	NÚMERO DE PIEZAS	DENOMINACION DE PIEZA / MODELOS - ACABAMIENTOS	USO	DATAS
		POINTER 420	01	03/11/93 02/10/94
		POINTER 424	01	03/11/93 31/05/94
		POINTER 599/ 653/ 809	01	03/11/93 01/05/94
		POINTER 524 LOGUS 524	01	01/06/94 31/12/96
		POINTER 526 LOGUS 505 # 526	01	03/10/94 31/12/96
		LOGUS 504	01	03/04/95 31/12/96
		LOGUS 424	01	01/12/92 31/05/94
		LOGUS 809/ 599	01	01/12/92 01/05/94
		LOGUS 420	01	01/09/93 02/10/94
		LOGUS 653	01	01/09/93 01/05/94
<b>4</b>	<b>027/ 121028/1 /</b>	<b>POLEA DE LA BOMBA DE AGUA</b>		
		POINTER 526+ 573+ 657 LOGUS 526+ 573+ 657	01	03/10/94 31/12/96
		POINTER 527+ 573+ 657 # 525+ 573+ 657	01	02/05/94 31/12/96
		LOGUS 525+ 573+ 657 # 527+ 573+ 657		
		POINTER 420+ 573+ 657	01	03/11/93 02/10/94
		POINTER 424+ 573+ 657	01	03/11/93 31/05/94
		POINTER 599+ 573+ 657 # 653+ 573+ 657 # 809+ 573+ 657	01	03/11/93 01/05/94
		POINTER 524+ 573+ 657 LOGUS 524+ 573+ 657	01	01/06/94 31/12/96
		LOGUS 809+ 573+ 657 # 599+ 573+ 657	01	01/12/92 01/05/94
		LOGUS 420+ 573+ 657	01	01/09/93 02/10/94
		LOGUS 424+ 573+ 657	01	01/12/92 31/05/94
		LOGUS 653+ 573+ 657	01	01/09/93 01/05/94
<b>4</b>	<b>026/ 121031/ /</b>	<b>POLEA DE LA BOMBA DE AGUA</b>		
		POINTER 420	01	03/11/93 02/10/94
		POINTER 599/ 653/ 809	01	03/11/93 01/05/94
		POINTER 424	01	03/11/93 31/05/94
		POINTER 524 LOGUS 524	01	01/06/94 31/12/96
		POINTER 526 LOGUS 505 # 526	01	03/10/94 31/12/96
		POINTER 525 # 527 LOGUS 525 # 527	01	02/05/94 31/12/96
		LOGUS 504	01	03/04/95 31/12/96
		LOGUS 809 # 599	01	01/12/92 01/05/94
		LOGUS 420	01	01/09/93 02/10/94
		LOGUS 424	01	01/12/92 31/05/94
		LOGUS 653	01	01/09/93 01/05/94
<b>4</b>	<b>027/ 121031/3 /</b>	<b>POLEA DE LA BOMBA DE AGUA</b>		
		POINTER 526+ 657/ 526+ 573+ 657	01	03/10/94 31/12/96
		LOGUS 526+ 657/ 526 # 573+ 657		
		POINTER 424+ 657/ 424+ 573+ 657	01	03/11/93 31/05/94
		POINTER 420+ 657/ 420+ 573+ 657	01	03/11/93 02/10/94
		POINTER 599+ 657/ 599+ 573+ 657/ 653+ 657 / 653+ 573+ 657/ 809+ 657/ 809+ 573+ 657/	01	03/11/93 01/05/94
		POINTER 524+ 657/ 524+ 573+ 657	01	01/06/94 31/12/96
		LOGUS 524+ 657/ 524+ 573+ 657		
		POINTER 527+ 657/ 527+ 573+ 657 # 525+ 657/ 525+ 573+ 657 LOGUS 525+ 657/ 525+ 573+ 657 # 527+ 657/ 527+ 573+ 657	01	02/05/94 31/12/96

## Logus/Pointer - 1.21/1 - BOMBA DE AGUA (AP)

REF.	NÚMERO DE PIEZAS	DENOMINACION DE PIEZA / MODELOS - ACABAMIENTOS	USO	DATAS
		657		
		LOGUS 809+ 657/ 809+ 573+ 657/ 599+ 657/	01	01/12/92 01/05/94
		599+ 573+ 657		
		LOGUS 424+ 657/ 424+ 573+ 657	01	01/12/92 31/05/94
		LOGUS 653+ 657/ 653+ 573+ 657	01	01/09/93 01/05/94
		LOGUS 420+ 657/ 420+ 573+ 657	01	01/09/93 02/10/94
5	068/ 121033/3 /	<b>CUBA DE LA POLEA DE LA BOMBA DE AGUA</b>		
		POINTER 524 # 525 # 526 # 527	01	03/11/93 31/12/96
		LOGUS 505 # 504	01	03/04/95 31/12/96
		LOGUS 525 # 527	01	02/05/94 31/12/96
		LOGUS 524 # 526	01	03/10/94 31/12/96
6	026/ 119111/1 /	<b>RODAMIENTO DE LA BOMBA DE AGUA</b>		
		POINTER 420	01	03/11/93 02/10/94
		POINTER 524 LOGUS 524	01	01/06/94 31/12/96
		POINTER 525 # 527 LOGUS 525 # 527	01	02/05/94 31/12/96
		POINTER 526 LOGUS 505 # 526	01	03/10/94 31/12/96
		POINTER 599/ 653/ 809	01	03/11/93 01/05/94
		POINTER 424	01	03/11/93 31/05/94
		LOGUS 420	01	01/09/93 02/10/94
		LOGUS 424	01	01/12/92 31/05/94
		LOGUS 504	01	03/04/95 31/12/96
		LOGUS 599	01	01/12/92 01/05/94
		LOGUS 653	01	01/09/93 01/05/94
		LOGUS 809	01	01/12/92 31/12/96
7	N/ 012241/2 /	<b>ARANDELA ONDULADA B8X15</b>		
		POINTER	CN	03/11/93 31/12/96
		LOGUS	CN	01/12/92 31/12/96
8	N/ 014706/2 /	<b>TORNILLO CILINDRICO M8X12</b>		
		POINTER	03	03/11/93 31/12/96
		LOGUS	03	01/12/92 31/12/96
8	N/ 014712/3 /	<b>TORNILLO HEXAGONAL M8X16</b>		
		POINTER 573/ 657/ 573+ 657	03	03/11/93 31/12/96
		LOGUS 573/ 657/ 573+ 657	03	01/12/92 31/12/96
9#	049/ 121041/B /	<b>JUNTA ENTRE LA TAPA Y LA CARCAZA DE LA BOMBA DE AGUA</b>		
		POINTER 420	01	03/11/93 02/10/94
		POINTER 424	01	03/11/93 31/05/94
		POINTER 524 LOGUS 524	01	01/06/94 31/12/96
		POINTER 599/ 653/ 809	01	03/11/93 01/05/94
		POINTER 526 LOGUS 505 # 526	01	03/10/94 31/12/96
		POINTER 525 # 527 LOGUS 525 # 527	01	02/05/94 31/12/96
		LOGUS 420	01	01/09/93 02/10/94
		LOGUS 599/ 809	01	01/12/92 01/05/94
		LOGUS 653	01	01/09/93 01/05/94
		LOGUS 504	01	03/04/95 31/12/96
		LOGUS 424	01	01/12/92 31/05/94

## Logus/Pointer - 1.21/1 - BOMBA DE AGUA (AP)

REF.	NÚMERO DE PIEZAS	DENOMINACION DE PIEZA / MODELOS - ACABAMIENTOS	USO	DATAS
10	049/ 121099/ /	<b>TAPON DE LA TAPA DE LA BOMBA DE AGUA</b>		
		POINTER 524 LOGUS 524	01	01/06/94 31/12/96
		POINTER 420	01	03/11/93 02/10/94
		POINTER 526 LOGUS 504 # 526	01	03/10/94 31/12/96
		POINTER 525 # 527 LOGUS 527 # 525	01	02/05/94 31/12/96
		POINTER 424	01	03/11/93 31/05/94
		POINTER 599/ 653/ 809	01	03/11/93 01/05/94
		LOGUS 809 # 599	01	01/12/92 01/05/94
		LOGUS 424	01	01/12/92 31/05/94
		LOGUS 505	01	03/10/95 31/12/96
		LOGUS 420	01	01/09/93 02/10/94
		LOGUS 653	01	01/09/93 01/05/94
11	N/ 012226/5 /	<b>ARANDELA DE PRESION B6X12</b>		
		POINTER	CN	03/11/93 31/12/96
		LOGUS	CN	01/12/92 31/12/96
12	N/ 010222/8 /	<b>TORNILLO HEXAGONAL M6X22</b>		
		POINTER	CN	03/11/93 31/12/96
		LOGUS	CN	01/12/92 31/12/96
13	056/ 121113/D /	<b>VALVULA TERMOSTATICA DE LA BOMBA DE AGUA</b>		
		POINTER 424	01	03/11/93 31/05/94
		POINTER 420	01	03/11/93 02/10/94
		POINTER 599/ 653/ 809	01	03/11/93 01/05/94
		POINTER 524 LOGUS 524	01	01/06/94 31/12/96
		POINTER 525 # 527 LOGUS 525 # 527	01	02/05/94 31/12/96
		POINTER 526 LOGUS 526 # 505	01	03/10/94 31/12/96
		LOGUS 599 # 653 # 809	01	01/12/92 01/05/94
		LOGUS 504	01	03/04/95 31/12/96
		LOGUS 424	01	01/12/92 31/05/94
		LOGUS 420	01	01/09/93 02/10/94
14	059/ 121119/ /	<b>ANILLO HERMETICO DE LA BOMBA DE AGUA</b>		
		POINTER 526 LOGUS 526 # 505	02	03/10/94 31/12/96
		POINTER 527 # 525 LOGUS 527 # 525	02	02/05/94 31/12/96
		POINTER 420	02	03/11/93 02/10/94
		POINTER 424	02	03/11/93 31/05/94
		POINTER 599/ 653/ 809	02	03/11/93 01/05/94
		POINTER 524 LOGUS 524	02	01/06/94 31/12/96
		LOGUS 504	02	03/04/95 31/12/96
		LOGUS 809 # 599	02	01/12/92 01/05/94
		LOGUS 424	02	01/12/92 31/05/94
		LOGUS 420	02	01/09/93 02/10/94
15	049/ 121121/1 /	<b>CODO DE ACOPLAMIENTO DE LA VALVULA TERMOSTATICA DE LA BOMBA DE AGUA</b>		
		POINTER 420	01	03/11/93 02/10/94
		POINTER 524 LOGUS 524	01	01/06/94 31/12/96
		POINTER 525 # 527 LOGUS 525 # 527	01	02/05/94 31/12/96
		POINTER 526 LOGUS 505 # 526	01	03/10/94 31/12/96
		POINTER 424	01	03/11/93 31/05/94
		POINTER 599/ 653/ 809	01	03/11/93 01/05/94

**Logus/Pointer - 1.21/1 - BOMBA DE AGUA (AP)**

[illegible]

# Logus/Pointer - 1.21/4 - SISTEMA DE ARREFECIMIENTO Y CONDUCCIO...

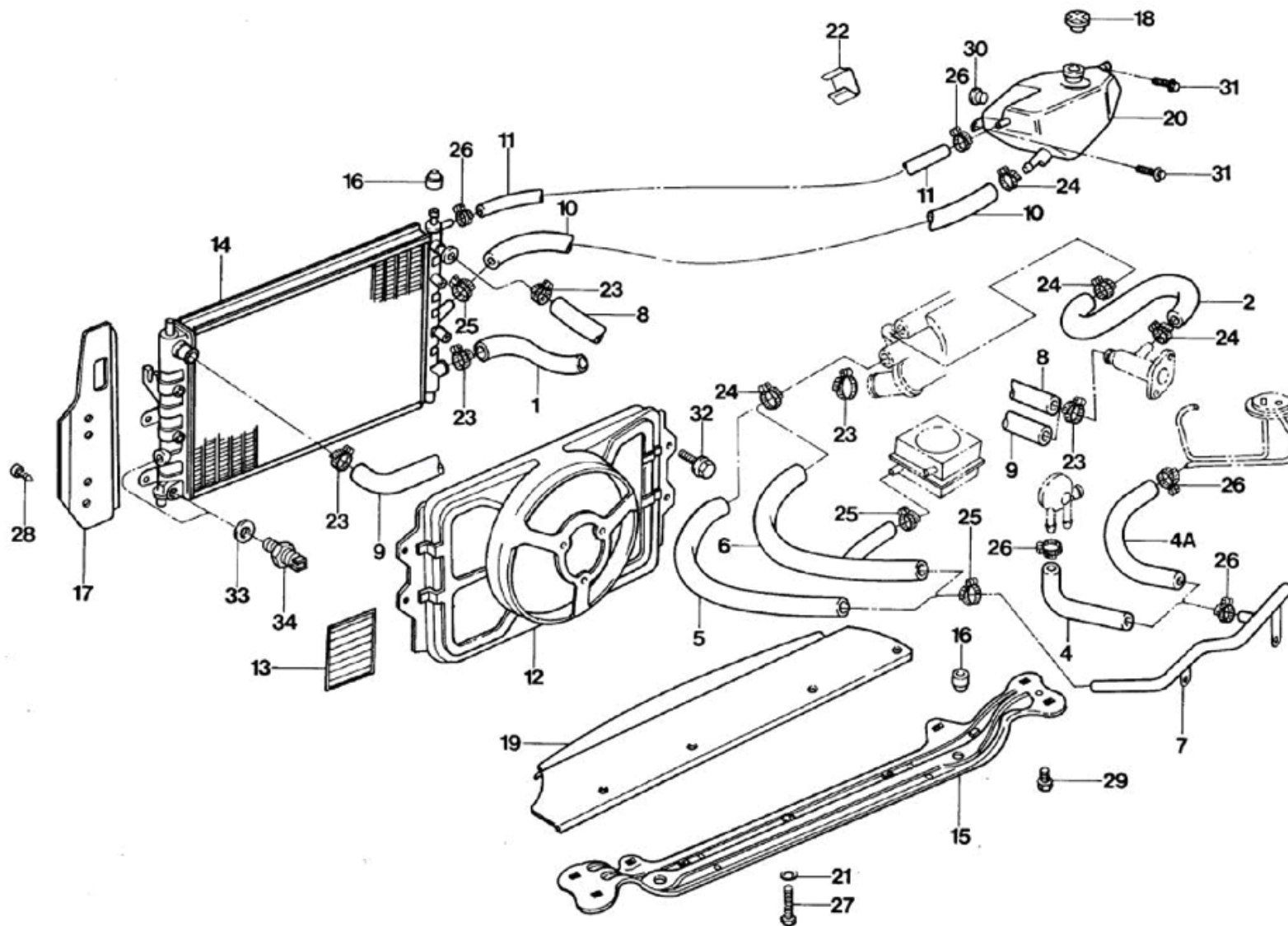



# Logus/Pointer - 1.21/4 - SISTEMA DE ARREFECIMIENTO Y CONDUCCIO...

REF.	NÚMERO DE PIEZAS	DENOMINACION DE PIEZA / MODELOS - ACABAMIENTOS	USO	DATAS
1	547/ 121051/F /	<b>MANGUERA DE CONEXION DE LA BOMBA DE AGUA AL RADIADOR</b>		
		POINTER 526 LOGUS 526 # 505	01	03/10/94 31/12/96
		POINTER 809 # 599/ 653	01	03/11/93 01/05/94
		POINTER 420	01	03/11/93 02/10/94
		POINTER 424	01	03/11/93 31/05/94
		POINTER 525 # 527 LOGUS 527 # 525	01	02/05/94 31/12/96
		POINTER 524 LOGUS 524	01	01/06/94 31/12/96
		LOGUS 504	01	03/04/95 31/12/96
		LOGUS 420	01	01/12/92 02/10/94
		LOGUS 424	01	01/12/92 31/05/94
		LOGUS 599/ 653	01	01/12/92 01/05/94
2	026/ 121053/3 /	<b>TUBO FLEXIBLE DE LA BOMBA DE AGUA AL REBORDE DE LA CULATA</b>		
		POINTER 527 # 525 LOGUS 527 # 525	01	02/05/94 31/12/96
		POINTER 526 LOGUS 526	01	03/10/94 31/12/96
		POINTER 424	01	03/11/93 31/05/94
		POINTER 420	01	03/11/93 02/10/94
		POINTER 524 LOGUS 524	01	01/06/94 31/12/96
		POINTER 599/ 653/ 809	01	03/11/93 01/05/94
		LOGUS 424	01	01/12/92 31/05/94
		LOGUS 420	01	01/09/93 02/10/94
		LOGUS 599/ 809	01	01/12/92 01/05/94
		LOGUS 653	01	01/09/93 01/05/94
		LOGUS 504	01	03/04/95 31/12/96
		LOGUS 505	01	03/10/95 31/12/96
4	547/ 121056/C /	<b>CONDUCTO FLEXIBLE DE CONEXION ENTRE CEBADOR AUTOMATICO Y CONDUCTO RIGIDO</b>		
		POINTER 599/ 653	01	03/11/93 01/05/94
		POINTER 420 LOGUS 420	01	01/09/93 31/08/94
		POINTER 424 LOGUS 424	01	01/09/93 31/05/94
		LOGUS 599/ 653	01	01/12/92 01/05/94
4A	547/ 121056/D /	<b>CONDUCTO FLEXIBLE DE CONEXION DEL CONDUCTO RIGIDO A LA TAPA IGEL</b>		
		POINTER 525 LOGUS 525	01	02/05/94 31/12/96
		POINTER 524 LOGUS 524	01	01/06/94 31/12/96
		POINTER 420	01	03/11/93 02/10/94
		POINTER 424	01	03/11/93 31/05/94
		LOGUS 504	01	03/04/95 31/12/96
		LOGUS 424	01	01/12/92 31/05/94
		LOGUS 420	01	01/12/92 02/10/94
5	547/ 121063/B /	<b>CONDUCTO FLEXIBLE DEL CONDUCTO RIGIDO A LA BOMBA DE AGUA</b>		
		POINTER 599	01	03/11/93 01/05/94
		POINTER 424	01	03/11/93 31/05/94
		POINTER 524 LOGUS 524	01	01/06/94 31/12/96
		POINTER 525 LOGUS 525	01	02/05/94 31/12/96
		LOGUS 424	01	01/12/92 31/05/94



# Logus/Pointer - 1.21/4 - SISTEMA DE ARREFECIMIENTO Y CONDUCCIO...

REF.	NÚMERO DE PIEZAS	DENOMINACION DE PIEZA / MODELOS - ACABAMIENTOS	USO	DATAS
		LOGUS 599	01	01/12/92 01/05/94
		LOGUS 504	01	03/04/95 31/12/96
		LOGUS 505	01	03/10/94 31/12/96
6	547/ 121063/C /	<b>CONDUCTO FLEXIBLE DEL CONDUCTO RIGIDO A LA BOMBA DE AGUA</b>		
		POINTER 420	01	03/11/93 02/10/94
		POINTER 653/ 809	01	03/11/93 01/05/94
		POINTER 526 LOGUS 526	01	03/10/94 31/12/96
		POINTER 527 LOGUS 527	01	02/05/94 31/12/96
		LOGUS 809	01	01/12/92 01/05/94
		LOGUS 653	01	01/09/93 01/05/94
		LOGUS 420	01	01/09/93 02/10/94
7	547/ 121065/F /	<b>CONDUCTO RIGIDO DEL SISTEMA DE REFRIGERACION DEL MOTOR</b>		
		POINTER 424	01	03/11/93 31/05/94
		POINTER 599/ 653	01	03/11/93 01/05/94
		POINTER 420	01	03/11/93 02/10/94
		LOGUS 599/ 653	01	01/12/92 01/05/94
		LOGUS 420	01	01/12/92 02/10/94
		LOGUS 424	01	01/12/92 31/05/94
7	547/ 121065/G /	<b>CONDUCTO RIGIDO DEL SISTEMA DE REFRIGERACION DEL MOTOR</b>		
		POINTER 420+ 174	01	03/11/93 02/10/94
		POINTER 424+ 174	01	03/11/93 31/05/94
		POINTER 599+ 174 # 653+ 174	01	03/11/93 01/05/94
		LOGUS 599+ 174 # 653+ 174	01	01/12/92 01/05/94
		LOGUS 420+ 174	01	01/12/92 02/10/94
		LOGUS 424+ 174	01	01/12/92 31/05/94
7	547/ 121065/H /	<b>CONDUCTO RIGIDO DEL SISTEMA DE REFRIGERACION DEL MOTOR</b>		
		POINTER 809	01	03/11/93 01/05/94
		LOGUS 809	01	01/01/92 01/05/94
7	547/ 121065/K /	<b>CONDUCTO RIGIDO DEL SISTEMA DE REFRIGERACION DEL MOTOR</b>		
		POINTER 526 LOGUS 526	01	03/10/94 31/12/96
		POINTER 527 LOGUS 527	01	02/05/94 31/12/96
7	547/ 121065/L /	<b>CONDUCTO RIGIDO DEL SISTEMA DE REFRIGERACION DEL MOTOR</b>		
		POINTER 525+ 174 LOGUS 525+ 174	01	02/05/94 31/12/96
		POINTER 524+ 174 LOGUS 524+ 174	01	01/06/94 31/12/96
		LOGUS 505+ 174	01	03/10/94 31/12/96
		LOGUS 504+ 174	01	03/04/95 31/12/96
7	547/ 121065/M /	<b>CONDUCTO RIGIDO DEL SISTEMA DE REFRIGERACION DEL MOTOR</b>		
		POINTER 525 LOGUS 525	01	02/05/94 31/12/96
		POINTER 524 LOGUS 524	01	01/06/94 31/12/96

# Logus/Pointer - 1.21/4 - SISTEMA DE ARREFECIMIENTO Y CONDUCCIO...

REF.	NÚMERO DE PIEZAS	DENOMINACION DE PIEZA / MODELOS - ACABAMIENTOS	USO	DATAS
		LOGUS 505	01	03/10/94 31/12/96
		LOGUS 504	01	03/04/95 31/12/96
8	547/ 121101/ /	<b>CONDUCTO FLEXIBLE DE REBORDE DEL CABEZAL (121133) AL RADIADOR DE AGUA</b>		
		POINTER 424 # 424+ 174	01	03/11/93 31/05/94
		POINTER 599 # 599+ 174	01	03/11/93 01/05/94
		POINTER 525 LOGUS 525	01	02/05/94 31/12/96
		POINTER 524 LOGUS 524	01	01/06/94 31/12/96
		LOGUS 504	01	03/04/95 31/12/96
		LOGUS 505	01	03/10/94 31/12/96
		LOGUS 599+ 174 # 599	01	02/12/93 01/05/94
		LOGUS 424 # 424+ 174	01	02/12/93 31/05/94
9	547/ 121101/B /	<b>CONDUCTO FLEXIBLE DE REBORDE DEL CABEZAL (121133) AL RADIADOR DE AGUA</b>		
		POINTER 599+ 573	01	03/11/93 01/05/94
		POINTER 525+ 573 LOGUS 525+ 573	01	02/05/94 31/12/96
		POINTER 424+ 573	01	03/11/93 31/05/94
		POINTER 524+ 573 LOGUS 524+ 573	01	01/06/94 31/12/96
		LOGUS 599+ 573	01	01/12/92 01/05/94
		LOGUS 424+ 573	01	01/12/92 31/05/94
9	547/ 121101/D /	<b>CONDUCTO FLEXIBLE DE REBORDE DEL CABEZAL (121133) AL RADIADOR DE AGUA</b>		
		POINTER 653 # 809	01	03/11/93 01/05/94
		POINTER 420	01	03/11/93 02/10/94
		POINTER 526 LOGUS 526	01	03/10/94 31/12/96
		POINTER 527 LOGUS 527	01	02/05/94 31/12/96
		LOGUS 653	01	01/12/92 01/05/94
		LOGUS 420	01	01/12/92 02/10/94
10	547/ 121109/ /	<b>CONDUCTO FLEXIBLE DEL TANQUE DE EXPANSION AL RADIADOR DE AGUA</b>		
		POINTER	01	03/11/93 31/12/96
		LOGUS	01	01/12/92 31/12/96
11	547/ 121197/ /	<b>CONDUCTO FLEXIBLE DEL TANQUE DE EXPANSION AL RADIADOR DE AGUA</b>		
		POINTER 420	01	03/11/93 02/10/94
		POINTER 809 # 599/ 653 LOGUS 809	01	03/11/93 01/05/94
		POINTER 424	01	03/11/93 31/05/94
		POINTER 525 # 527 LOGUS 525 # 527	01	02/05/94 31/12/96
		POINTER 526 LOGUS 526 # 505	01	03/10/94 31/12/96
		POINTER 524 LOGUS 524	01	01/06/94 31/12/96
		LOGUS 504	01	03/04/95 31/12/96
		LOGUS 420	01	01/12/92 02/10/94
		LOGUS 599/ 653	01	01/12/92 01/05/94
		LOGUS 424	01	01/12/92 31/05/94
12	547/ 121207/B /	<b>ANILLO VENTIL</b>		
		POINTER	01	03/11/93 02/01/94
		LOGUS	01	01/12/92 02/01/94

# Logus/Pointer - 1.21/4 - SISTEMA DE ARREFECIMIENTO Y CONDUCCIO...

REF.	NÚMERO DE PIEZAS	DENOMINACION DE PIEZA / MODELOS - ACABAMIENTOS	USO	DATAS
		PECA CANCELADA SEM ESTOQUE CANCELED PARTS WITHOUT STORE PIEZA CANCELADA SIN ESTOQUE		
12	547/ 121207/D /	DEFLECTOR DE AIRE DEL RADIADOR POINTER LOGUS	01	03/01/94 31/12/96
12	547/ 121207/F /	DEFLECTOR DE AIRE DEL RADIADOR POINTER 188 # 924 # 925 LOGUS 188 # 924 # 925	01 01	03/11/93 31/12/96 01/12/92 31/12/96
13	547/ 121223/ /	PERSIANA DEL DEFLECTOR DE AIRE DEL RADIADOR POINTER 188/ 924/ 925 LOGUS 188/ 924/ 925	02 02	03/11/93 31/12/96 01/12/92 31/12/96
14	547/ 121253/ /	RADIADOR 23 POINTER LOGUS	01 01	03/11/93 31/12/96 01/12/92 31/12/96
14	547/ 121253/A /	RADIADOR 42 POINTER 188 LOGUS 188	01 01	03/11/93 31/12/96 01/12/92 31/12/96
14	547/ 121253/B /	RADIADOR 34.5 POINTER 925 LOGUS 925	01 01	03/11/93 31/12/96 01/12/92 31/12/96
14	547/ 121253/C /	RADIADOR 42 POINTER 924 LOGUS 924	01 01	03/11/93 31/12/96 01/12/92 31/12/96
15	547/ 121263/B /	SOPORTE DEL RADIADOR POINTER LOGUS	01 01	03/11/93 31/12/96 01/12/92 31/12/96
15	547/ 121263/C /	SOPORTE DEL RADIADOR POINTER 188/ 924/ 925 LOGUS 188/ 924/ 925	01 01	03/11/93 31/12/96 01/12/92 31/12/96
16	547/ 121275/ /	COJIN DEL RADIADOR POINTER LOGUS	04 04	03/11/93 31/12/96 01/12/92 31/12/96
17	547/ 121283/B /	DEFLECTOR DE AIRE IZQUIERDO DEL RADIADOR POINTER 424 POINTER 599 POINTER 525 LOGUS 525 POINTER 524 LOGUS 524 LOGUS 424 LOGUS 599	01 01 01 01 01 01	03/11/93 31/05/94 03/11/93 01/05/94 02/05/94 31/12/96 01/06/94 31/12/96 01/12/92 31/05/94 04/10/93 01/05/94
17	547/ 121283/C /	DEFLECTOR DE AIRE IZQUIERDO DEL RADIADOR POINTER 573	01	03/11/93 31/12/96

# Logus/Pointer - 1.21/4 - SISTEMA DE ARREFECIMIENTO Y CONDUCCIO...

REF.	NÚMERO DE PIEZAS	DENOMINACION DE PIEZA / MODELOS - ACABAMIENTOS	USO	DATAS
		LOGUS 573	01	01/12/92 31/12/96
17	547/ 121283/D /	<b>DEFLECTOR DE AIRE IZQUIERDO DEL RADIADOR</b>		
		POINTER 420	01	03/11/93 02/10/94
		POINTER 653	01	03/11/93 01/05/94
		POINTER 526 LOGUS 526	01	03/10/94 31/12/96
		POINTER 527 LOGUS 527	01	02/05/94 31/12/96
		LOGUS 420	01	01/12/92 02/10/94
		LOGUS 653	01	01/12/92 01/05/94
17	547/ 121284/B /	<b>DEFLECTOR DE AIRE DERECHO DEL RADIADOR</b>		
		POINTER 424	01	03/11/93 31/05/94
		POINTER 599	01	03/11/93 01/05/94
		POINTER 525 LOGUS 525	01	02/05/94 31/12/96
		POINTER 524 LOGUS 524	01	01/06/94 31/12/96
		LOGUS 599	01	01/12/92 01/05/94
		LOGUS 424	01	01/12/92 31/05/94
17	547/ 121284/C /	<b>DEFLECTOR DE AIRE DERECHO DEL RADIADOR</b>		
		POINTER 573	01	03/11/93 31/12/96
		LOGUS 573	01	01/12/92 31/12/96
17	547/ 121284/D /	<b>DEFLECTOR DE AIRE DERECHO DEL RADIADOR</b>		
		POINTER 420	01	03/11/93 02/10/94
		POINTER 653	01	03/11/93 01/05/94
		POINTER 527 LOGUS 527	01	02/05/94 31/12/96
		POINTER 526 LOGUS 526	01	03/10/94 31/12/96
		LOGUS 420	01	01/12/92 02/10/94
		LOGUS 653	01	01/12/92 01/05/94
18	377/ 121321/A /	<b>TAPA DEL DEPOSITO DE EXPANSION DEL RADIADOR DE AGUA</b>		
		POINTER	01	03/11/93 31/12/96
		LOGUS	01	01/12/92 31/12/96
19	547/ 121333/B /	<b>DEFLECTOR DE AIRE INFERIOR</b>		
		POINTER	01	03/11/93 31/12/96
		LOGUS	01	01/12/92 31/12/96
19	547/ 121333/C /	<b>DEFLECTOR DE AIRE INFERIOR</b>		
		POINTER 188/ 924/ 925	01	03/11/93 31/12/96
		LOGUS 188/ 924/ 925	01	01/12/92 31/12/96
20	547/ 121407/ /	<b>TANQUE DE EXPANSION DE AGUA DEL RADIADOR</b>		
		POINTER	01	03/11/93 31/12/96
		LOGUS	01	01/12/92 31/12/96
21	029/ 121692/1 /	<b>ARANDELA DENTADA</b>		
		POINTER 524 LOGUS 524	04	01/06/94 31/12/96
		POINTER 525 # 527 LOGUS 525 # 527	04	02/05/94 31/12/96
		POINTER 526 LOGUS 526	04	03/10/94 31/12/96
		POINTER 424	04	03/11/93 31/05/94
		POINTER 420	04	03/11/93 02/10/94

# Logus/Pointer - 1.21/4 - SISTEMA DE ARREFECIMIENTO Y CONDUCCIO...

REF.	NÚMERO DE PIEZAS	DENOMINACION DE PIEZA / MODELOS - ACABAMIENTOS	USO	DATAS
		POINTER 599/ 653/ 809	04	03/11/93 01/05/94
		LOGUS 420	04	01/09/93 02/10/94
		LOGUS 599/ 809/ 653	04	01/12/92 01/05/94
22	547/ 121975/ /	<b>PRESILLA DE FIJACION</b>		
		POINTER	01	03/11/93 31/12/96
		LOGUS	01	01/12/92 31/12/96
23	ZBA/ 121992/B /	<b>ABRAZADERA 30X45</b>		
		POINTER	CN	03/11/93 31/12/96
		LOGUS	CN	01/12/92 31/12/96
24	ZBA/ 121993/B /	<b>ABRAZADERA 20X35</b>		
		POINTER	CN	03/11/93 31/12/96
		LOGUS	CN	01/12/92 31/12/96
25	ZBA/ 121994/A /	<b>ABRAZADERA 19X27</b>		
		POINTER	CN	03/11/93 31/12/96
		LOGUS	CN	01/12/92 31/12/96
		<b>ALTERNADA: ZBA/121994/ B/</b>		
25	ZBA/ 121994/B /	<b>ABRAZADERA 18X30</b>		
		POINTER	CN	03/11/93 31/12/96
		LOGUS	CN	01/12/92 31/12/96
		<b>ALTERNADA: ZBA/121994/ A/</b>		
26	ZBA/ 121995/B /	<b>ABRAZADERA 12X20</b>		
		POINTER	CN	03/11/93 31/12/96
		LOGUS	CN	01/12/92 31/12/96
27	N/ 010210/12/	<b>TORNILLO SEXTAVADO M6X10</b>		
		POINTER	04	03/11/93 31/12/96
		LOGUS	04	01/12/92 31/12/96
28	NF/ 056912/LB/	<b>TORNILLO AB10X20</b>		
		POINTER	04	03/11/93 31/12/96
		LOGUS	04	01/12/92 31/12/96
28	NF/ 381797/DK/	<b>TORNILLO N8-18 X 50</b>		
		POINTER	04	03/11/93 09/01/97
		LOGUS	04	01/12/92 09/01/97
29	NFW/ 500632/PK/	<b>TORNILLO M10X20</b>		
		POINTER	02	03/11/93 31/12/96
		LOGUS	02	01/12/92 31/12/96
30	NF/ 890449/AA/	<b>SOPORTE GUIA DEPOSITO COMPENSACION</b>		
		POINTER	01	03/11/93 31/12/96
		LOGUS	01	01/12/92 31/12/96
31	N/ 900478/01/	<b>TORNILLO B6.3X19</b>		
		POINTER	02	03/11/93 31/12/96
		LOGUS	02	01/12/92 31/12/96

**Logus/Pointer - 1.21/4 - SISTEMA DE ARREFECIMIENTO Y CONDUCCIO...**

[illegible]

# Logus/Pointer - 1.29/T - FILTRO DE AR - CARBURADO/CFI (AP)

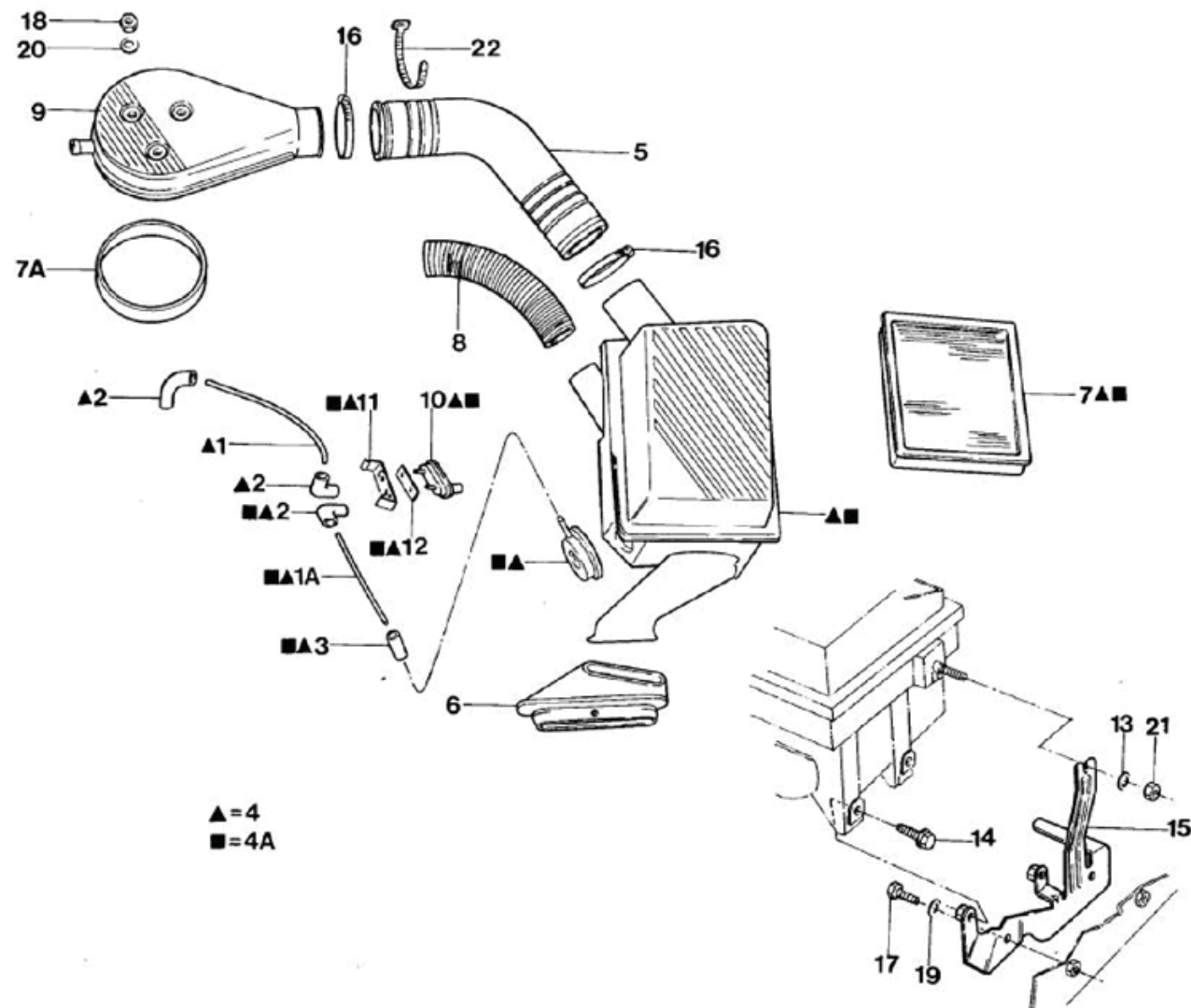



# Logus/Pointer - 1.29/T - FILTRO DE AR - CARBURADO/CFI (AP)

REF.	NÚMERO DE PIEZAS	DENOMINACION DE PIEZA / MODELOS - ACABAMIENTOS	USO	DATAS
1	027/ 129493/2 /	<b>CONDUCTO FLEXIBLE 2X1X650</b> POINTER 424 POINTER 420 POINTER 599 # 653 LOGUS 653 LOGUS 424 LOGUS 420 LOGUS 599	01 01 01 01 01 01 01 01	03/11/93 31/05/94 03/11/93 02/10/94 03/11/93 01/05/94 01/09/93 01/05/94 01/12/92 31/05/94 01/12/92 02/10/94 01/12/92 01/05/94
1	547/ 129493/F /	<b>MANGUERA 4X1X675</b> POINTER 524 LOGUS 524 LOGUS 504	01 01	01/06/94 31/12/96 03/04/95 31/12/96
2	027/ 129497/1 /	<b>TUBO FLEXIBLE</b> POINTER 524 LOGUS 524 POINTER 424 POINTER 420 POINTER 599/ 653 LOGUS 424 LOGUS 504 LOGUS 599/ 653 LOGUS 420	03 03 03 03 03 03 03 03	01/06/94 31/12/96 03/11/93 31/05/94 03/11/93 02/10/94 03/11/93 01/05/94 01/12/92 31/05/94 03/04/95 31/12/96 01/12/92 01/05/94 01/12/92 02/10/94
3	113/ 129497/ /	<b>TUBO FLEXIBLE 3.5X2X40</b> POINTER 424 POINTER 599/ 653 POINTER 420 POINTER 524 LOGUS 524 LOGUS 599/ 653 LOGUS 424 LOGUS 420 LOGUS 504	01 01 01 01 01 01 01 01	03/11/93 31/05/94 03/11/93 01/05/94 03/11/93 02/10/94 01/06/94 31/12/96 01/09/93 01/05/94 01/12/92 31/05/94 01/09/93 02/10/94 03/04/95 31/12/96
4	547/ 129607/ /	<b>FILTRO DE AIRE</b> POINTER 599/ 653 LOGUS 599/ 653	01 01	03/11/93 01/05/94 01/12/92 01/05/94
4	547/ 129607/A /	<b>FILTRO DE AIRE</b> POINTER 424 POINTER 420 LOGUS 420 LOGUS 424	01 01 01 01	03/11/93 31/05/94 03/11/93 02/10/94 01/12/92 02/10/94 01/12/92 31/05/94
4A	547/ 133837/E /	<b>FILTRO DE AIRE</b> POINTER 525 LOGUS 525 LOGUS 505	01 01	02/05/94 31/12/96 03/10/94 31/12/96
4A	547/ 133837/F /	<b>FILTRO DE AIRE</b> POINTER 524 LOGUS 524 LOGUS 504	01 01	01/06/94 31/12/96 03/04/95 31/12/96
5	547/ 129615/ /	<b>CONDUCTO FLEXIBLE DEL FILTRO DE AIRE A CONEXION</b>		

# Logus/Pointer - 1.29/T - FILTRO DE AR - CARBURADO/CFI (AP)

REF.	NÚMERO DE PIEZAS	DENOMINACION DE PIEZA / MODELOS - ACABAMIENTOS	USO	DATAS
		POINTER 599/ 653	01	03/11/93 01/05/94
		POINTER 424	01	03/11/93 31/05/94
		POINTER 420	01	03/11/93 02/10/94
		POINTER 525 LOGUS 525	01	02/05/94 31/12/96
		POINTER 524 LOGUS 524	01	01/06/94 31/12/96
		LOGUS 420	01	01/12/92 02/10/94
		LOGUS 599/ 653	01	01/12/92 01/05/94
		LOGUS 424	01	01/12/92 31/05/94
		LOGUS 504	01	03/04/95 31/12/96
		LOGUS 505	01	03/10/94 31/12/96
<b>6</b>	<b>547/ 129617/ /</b>	<b>CAPTADOR DE AIRE PARA EL FILTRO DE AIRE</b>		
		POINTER 599/ 653	01	03/11/93 01/05/94
		POINTER 424	01	03/11/93 31/05/94
		POINTER 420	01	03/11/93 02/10/94
		POINTER 524 LOGUS 524	01	01/06/94 31/12/96
		POINTER 525 LOGUS 525	01	02/05/94 31/12/96
		LOGUS 420	01	01/12/92 02/10/94
		LOGUS 505	01	03/10/94 31/12/96
		LOGUS 504	01	03/04/95 31/12/96
		LOGUS 424	01	01/12/92 31/05/94
		LOGUS 599/ 653	01	01/12/92 01/05/94
<b>7</b>	<b>027/ 129620/1 /</b>	<b>ELEMENTO FILTRANTE</b>		
		POINTER 599/ 653	01	03/11/93 01/05/94
		POINTER 420	01	03/11/93 02/10/94
		POINTER 424	01	03/11/93 31/05/94
		POINTER 524 LOGUS 524	01	01/06/94 31/12/96
		POINTER 525 LOGUS 525	01	02/05/94 31/12/96
		LOGUS 599/ 653	01	01/12/92 01/05/94
		LOGUS 424	01	01/12/92 31/05/94
		LOGUS 505	01	03/10/94 31/12/96
		LOGUS 504	01	03/04/95 31/12/96
		LOGUS 420	01	01/12/92 02/10/94
<b>7A</b>	<b>027/ 129625/1 /</b>	<b>JUNTA HERMETICA DE LA FIJACION DEL FILTRO DE AIRE</b>		
		POINTER 599/ 653	01	03/11/93 01/05/94
		POINTER 424	01	03/11/93 31/05/94
		POINTER 420	01	03/11/93 02/10/94
		LOGUS 011+ 599	01	01/12/92 30/01/93
		LOGUS 011+ 424	01	01/12/92 30/05/93
		LOGUS 599/ 653	01	01/12/92 01/05/94
		LOGUS 420	01	01/12/92 02/10/94
		LOGUS 424	01	01/12/92 31/05/94
<b>7A</b>	<b>547/ 129625/ /</b>	<b>JUNTA HERMETICA DE LA CONEXION DEL CARBURADOR/CUERPO MARIPOSA</b>		
		POINTER 011+ 599	01	03/11/93 01/05/94
		POINTER 011+ 424	01	03/11/93 31/05/94
		POINTER 524 LOGUS 524	01	01/06/94 31/12/96
		POINTER 525 LOGUS 525	01	02/05/94 31/12/96
		LOGUS 505	01	03/10/94 31/12/96

# Logus/Pointer - 1.29/T - FILTRO DE AR - CARBURADO/CFI (AP)

REF.	NÚMERO DE PIEZAS	DENOMINACION DE PIEZA / MODELOS - ACABAMIENTOS	USO	DATAS
		LOGUS 011+ 599	01	01/02/93 01/05/94
		LOGUS 011+ 424	01	01/06/93 31/05/94
		LOGUS 504	01	03/04/95 31/12/96
8	547/ 129627/ /	<b>TUBO FLEXIBLE CAPTADOR DE AIRE CALIENTE</b>		
		POINTER 599/ 653	01	03/11/93 01/05/94
		POINTER 424	01	03/11/93 31/05/94
		POINTER 420	01	03/11/93 02/10/94
		POINTER 524 LOGUS 524	01	01/06/94 31/12/96
		LOGUS 599/ 653	01	01/12/92 01/05/94
		LOGUS 424	01	01/12/92 31/05/94
		LOGUS 504	01	03/04/95 31/12/96
		LOGUS 420	01	01/12/92 02/10/94
9	547/ 129654/ /	<b>CONEXION PARA CARBURADOR</b>		
		POINTER 420	01	03/11/93 02/10/94
		POINTER 599/ 653	01	03/11/93 01/05/94
		POINTER 424	01	03/11/93 31/05/94
		LOGUS 599/ 653	01	01/12/92 01/05/94
		LOGUS 011+ 599	01	01/12/92 31/01/93
		LOGUS 424	01	01/12/92 31/05/94
		LOGUS 420	01	01/12/92 02/10/94
		LOGUS 011+ 424	01	01/12/92 31/05/93
9	547/ 129654/B /	<b>CONEXION PARA CARBURADOR WEBER</b>		
		POINTER 011+ 424	01	03/11/93 31/05/94
		POINTER 011+ 599	01	03/11/93 01/05/94
		LOGUS 011+ 599	01	01/02/93 01/05/94
		LOGUS 011+ 424	01	01/06/93 31/05/94
9	547/ 133675/ /	<b>CONEXION PARA CUERPO MARIPOSA CFI</b>		
		POINTER 525 LOGUS 525	01	02/05/94 31/12/96
		POINTER 524 LOGUS 524	01	01/06/94 31/12/96
		LOGUS 505	01	03/10/94 31/12/96
		LOGUS 504	01	03/04/95 31/12/96
10	ZBA/ 129828/M /	<b>VALVULA REGULADORA DE LA TEMPERATURA DEL AIRE DEL FILTRO DE AIRE</b>		
		POINTER 424	01	03/11/93 31/05/94
		POINTER 420	01	03/11/93 02/10/94
		LOGUS 424	01	01/12/92 31/05/94
		LOGUS 420	01	01/09/93 02/10/94
10	ZBC/ 129828/ /	<b>VALVULA REGULADORA DE LA TEMPERATURA DEL AIRE DEL FILTRO DE AIRE</b>		
		POINTER 524 LOGUS 524	01	01/06/94 31/12/96
		POINTER 599/ 653	01	03/11/93 01/05/94
		LOGUS 504	01	03/04/95 31/12/96
		LOGUS 599/ 653	01	01/12/92 01/05/94
11	113/ 129830/ /	<b>RETEN DE LA VALVULA REGULADORA DE LA TEMPERATURA DEL AIRE DEL FILTRO DE AIRE</b>		
		POINTER 424	01	03/11/93 31/05/94

# Logus/Pointer - 1.29/T - FILTRO DE AR - CARBURADO/CFI (AP)

REF.	NÚMERO DE PIEZAS	DENOMINACION DE PIEZA / MODELOS - ACABAMIENTOS	USO	DATAS
		POINTER 420	01	03/11/93 02/10/94
		POINTER 524 LOGUS 524	01	01/06/94 31/12/96
		POINTER 599 # 653	01	03/11/93 01/05/94
		LOGUS 599 # 653	01	01/12/92 01/05/94
		LOGUS 424	01	01/12/92 31/05/94
		LOGUS 420	01	01/09/93 02/10/94
		LOGUS 504	01	03/04/95 31/12/96
12	113/ 129832/ /	<b>JUNTA DE LA VALVULA REGULADORA DE LA TEMPERATURA DEL AIRE DEL FILTRO DE AIRE</b>		
		POINTER 599/ 653	01	03/11/93 01/05/94
		POINTER 420	01	03/11/93 02/10/94
		POINTER 424	01	03/11/93 31/05/94
		POINTER 524 LOGUS 524	01	01/06/94 31/12/96
		LOGUS 504	01	03/04/95 31/12/96
		LOGUS 599/ 653	01	01/12/92 01/05/94
		LOGUS 420	01	01/12/92 02/10/94
		LOGUS 424	01	01/12/92 31/05/94
13	ZBY/ 129991/ /	<b>ARANDELA LISA</b>		
		POINTER 599/ 653	01	03/11/93 01/05/94
		POINTER 524 LOGUS 524	01	01/06/94 31/12/96
		POINTER 424	01	03/11/93 31/05/94
		POINTER 420	01	03/11/93 02/10/94
		POINTER 525 LOGUS 525	01	02/05/94 31/12/96
		LOGUS 599/ 653	01	01/12/92 01/05/94
		LOGUS 424	01	01/12/92 31/05/94
		LOGUS 420	01	01/12/92 02/10/94
		LOGUS 505	01	03/10/94 31/12/96
		LOGUS 504	01	03/04/95 31/12/96
14	ZBY/ 129995/ /	<b>TORNILLO M8X30</b>		
		POINTER 599/ 653	02	03/11/93 01/05/94
		POINTER 424	02	03/11/93 31/05/94
		POINTER 420	02	03/11/93 02/10/94
		POINTER 524 LOGUS 524	02	01/06/94 31/12/96
		POINTER 525 LOGUS 525	02	02/05/94 31/12/96
		LOGUS 504	02	03/04/95 31/12/96
		LOGUS 505	02	03/10/94 31/12/96
		LOGUS 599/ 653	02	01/12/92 01/05/94
		LOGUS 424	02	01/12/92 31/05/94
		LOGUS 420	02	01/12/92 02/10/94
15	547/ 133981/ /	<b>SOPORTE DEL FILTRO DE AIRE</b>		
		POINTER 599/ 653	01	03/11/93 01/05/94
		POINTER 424	01	03/11/93 31/05/94
		POINTER 420	01	03/11/93 02/10/94
		POINTER 525 LOGUS 525	01	02/05/94 31/12/96
		POINTER 524 LOGUS 524	01	01/06/94 31/12/96
		LOGUS 599/ 653	01	01/12/92 01/05/94
		LOGUS 424	01	01/12/92 31/05/94
		LOGUS 420	01	01/12/92 02/10/94
		LOGUS 505	01	03/10/94 31/12/96

# Logus/Pointer - 1.29/T - FILTRO DE AR - CARBURADO/CFI (AP)

REF.	NÚMERO DE PIEZAS	DENOMINACION DE PIEZA / MODELOS - ACABAMIENTOS	USO	DATAS
		LOGUS 504	01	03/04/95 31/12/96
16	303/ 129465/1 /	ABRAZADERA 55X73		
		POINTER 599/ 653	02	03/11/93 01/05/94
		POINTER 424	02	03/11/93 31/05/94
		POINTER 420	02	03/11/93 02/10/94
		LOGUS 599/ 653	02	01/12/92 01/05/94
		LOGUS 424	02	01/12/92 31/05/94
		LOGUS 420	02	01/12/92 02/10/94
16	307/ 133996/1 /	ABRAZADERA		
		POINTER 524 LOGUS 524	02	01/06/94 31/12/96
		POINTER 525 LOGUS 525	02	02/05/94 31/12/96
		LOGUS 504	02	03/04/95 31/12/96
		LOGUS 505	02	03/10/94 31/12/96
17	N/ 010293/2 /	TORNILLO HEXAGONAL M8X16		
		POINTER 524 LOGUS 524	02	01/06/94 31/12/96
		POINTER 525 LOGUS 525	02	02/05/94 31/12/96
		LOGUS 505	02	03/10/94 31/12/96
		LOGUS 504	02	03/04/95 31/12/96
17	N/ 010293/3 /	TORNILLO HEXAGONAL M8X16		
		POINTER 424	02	03/11/93 31/05/94
		POINTER 524 LOGUS 524	02	01/06/94 31/12/96
		POINTER 420	02	03/11/93 02/10/94
		POINTER 599/ 653	02	03/11/93 01/05/94
		POINTER 525 LOGUS 525	02	02/05/94 31/12/96
		LOGUS 424	02	01/12/92 31/05/94
		LOGUS 420	02	01/12/92 02/10/94
		LOGUS 599/ 653	02	01/12/92 01/05/94
		LOGUS 505	02	03/01/94 31/12/96
		LOGUS 504	02	03/04/95 31/12/96
18	N/ 011182/1 /	TUERCA HEXAGONAL M5		
		POINTER 524 LOGUS 524	03	01/06/94 31/12/96
		POINTER 525 LOGUS 525	03	02/05/94 31/12/96
		POINTER 599/ 653	03	03/11/93 01/05/94
		POINTER 420	03	03/11/93 02/10/94
		POINTER 424	03	03/11/93 31/05/94
		LOGUS 424	03	01/12/92 31/05/94
		LOGUS 505	03	03/10/94 31/12/96
		LOGUS 504	03	03/04/95 31/12/96
		LOGUS 420	03	01/12/92 02/10/94
		LOGUS 599/ 653	03	01/12/92 01/05/94
19	N/ 011525/8 /	ARANDELA A8.4X15		
		POINTER 420	02	03/11/93 02/10/94
		POINTER 424	02	03/11/93 31/05/94
		POINTER 599/ 653	02	03/11/93 01/05/94
		POINTER 524 LOGUS 524	02	01/06/94 31/12/96
		POINTER 525 LOGUS 525	02	02/05/94 31/12/96
		LOGUS 424	02	01/12/92 31/05/94

**Logus/Pointer - 1.29/T - FILTRO DE AR - CARBURADO/CFI (AP)**

[illegible]

# Logus/Pointer - 1.29/W - COLECTORES DE ADMISION Y ESCAPE - CF...

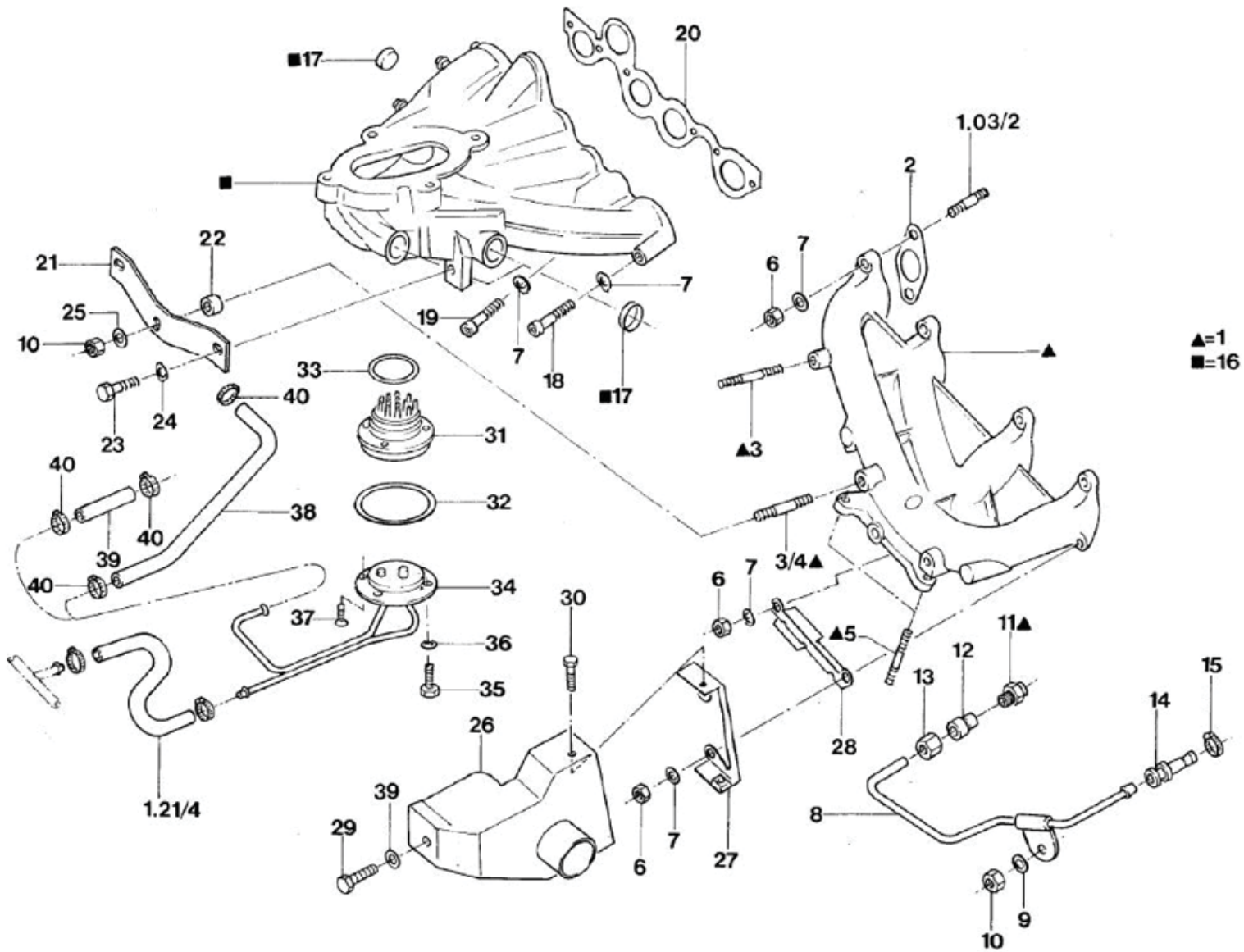



# Logus/Pointer - 1.29/W - COLECTORES DE ADMISSION Y ESCAPE - CF...

REF.	NÚMERO DE PIEZAS	DENOMINACION DE PIEZA / MODELOS - ACABAMIENTOS	USO	DATAS
1	027/ 129587/11/	<b>COLECTOR DE ESCAPE</b> POINTER 524 # 525 LOGUS 504 # 505 # 524 # 525	01	03/04/95 31/08/96
1	027/ 129587/12/	<b>COLECTOR DE ESCAPE</b> POINTER 524 # 525 LOGUS 524 # 525 # 504 # 505	01	01/09/96 31/12/96
1	027/ 129587/4 /	<b>COLECTOR DE ESCAPE</b> POINTER 524 LOGUS 524 POINTER 525 LOGUS 525 LOGUS 505	01 01 01	01/06/94 02/04/95 02/05/94 02/04/95 03/10/94 02/04/95
2	056/ 129589/ /	<b>JUNTA DEL COLECTOR DE ESCAPE</b> POINTER 524 LOGUS 524 POINTER 525 LOGUS 525 LOGUS 504 LOGUS 505	04 04 04 04	01/06/94 31/12/96 02/05/94 31/12/96 03/04/95 31/12/96 03/10/94 31/12/96
3	N/ 044511/1 /	<b>ESPARRAGO M8X18</b> POINTER 524 # 525 LOGUS 524 # 505 # 525 # 504 POINTER 524 LOGUS 524 POINTER 525 LOGUS 525 LOGUS 505	02 01 01 01	03/04/95 31/12/96 01/06/94 02/04/95 02/05/94 02/04/95 03/10/94 02/04/95
4	N/ 044512/2 /	<b>ESPARRAGO M8X30</b> POINTER 524 LOGUS 524 POINTER 525 LOGUS 525 LOGUS 505	01 01 01	01/06/94 02/04/95 02/05/94 02/04/95 03/10/94 02/04/95
5	NFE/ 804878/KA/	<b>ESPARRAGO M10X28</b> POINTER 524 LOGUS 524 POINTER 525 LOGUS 525 LOGUS 505 LOGUS 504	06 06 06 06	01/06/94 31/12/96 02/05/94 31/12/96 03/10/94 31/12/96 03/04/95 31/12/96
6	059/ 129601/ /	<b>TUERCA HEXAGONAL M8</b> POINTER 524 LOGUS 524 POINTER 525 LOGUS 525 LOGUS 504 LOGUS 505	08 08 08 08	01/06/94 31/12/96 02/05/94 31/12/96 03/04/95 31/12/96 03/10/94 31/12/96
7	N/ 011558/2 /	<b>ARANDELA 8.4X15</b> POINTER 524 LOGUS 524 POINTER 525 LOGUS 525 LOGUS 505 LOGUS 504	14 14 14 14	01/06/94 31/12/96 02/05/94 31/12/96 03/10/94 31/12/96 03/04/95 31/12/96
8	027/ 129701/3 /	<b>CONDUCTO DE TOMA CO2 DEL COLECTOR DE ESCAPE</b> POINTER 524 LOGUS 524 POINTER 525 LOGUS 525 LOGUS 505	01 01 01	01/06/94 31/12/96 02/05/94 31/12/96 03/10/94 31/12/96

# Logus/Pointer - 1.29/W - COLECTORES DE ADMISSION Y ESCAPE - CF...

REF.	NÚMERO DE PIEZAS	DENOMINACION DE PIEZA / MODELOS - ACABAMIENTOS	USO	DATAS
		LOGUS 504	01	03/04/95 31/12/96
9	N/ 012228/1 /	ARANDELA DE PRESION B8		
		POINTER 524 LOGUS 524	02	01/06/94 31/12/96
		POINTER 525 LOGUS 525	02	02/05/94 31/12/96
		LOGUS 505	02	03/10/94 31/12/96
		LOGUS 504	02	03/04/95 31/12/96
10	803/ 253111/ /	TUERCA HEXAGONAL M8		
		POINTER 524 LOGUS 524	02	01/06/94 31/12/96
		POINTER 525 LOGUS 525	02	02/05/94 31/12/96
		LOGUS 505	02	03/10/94 31/12/96
		LOGUS 504	02	03/04/95 31/12/96
11	N/ 020801/1 /NAC	CONEXION ROSCADA DEL MULTIPLE L-8 M-13		
		POINTER 524 LOGUS 524	01	01/06/94 31/12/96
		POINTER 525 LOGUS 525	01	02/05/94 31/12/96
		LOGUS 504	01	03/04/95 31/12/96
		LOGUS 505	01	03/10/94 31/12/96
12	N/ 020821/1 /	ANILLO L18		
		POINTER 524 LOGUS 524	01	01/06/94 31/12/96
		POINTER 525 LOGUS 525	01	02/05/94 31/12/96
		LOGUS 504	01	03/04/95 31/12/96
		LOGUS 505	01	03/10/94 31/12/96
13	N/ 021022/1 /NAC	TUERCA AL 8, PARA TUBO TOMA DE CO		
		POINTER 524 LOGUS 524	01	01/06/94 31/12/96
		POINTER 525 LOGUS 525	01	02/05/94 31/12/96
		LOGUS 504	01	03/04/95 31/12/96
		LOGUS 505	01	03/10/94 31/12/96
14	030/ 133335/ /	TAPON DEL TUBO DE TOMA DE CO2		
		POINTER 525 LOGUS 525	01	02/05/94 31/12/96
		POINTER 524 LOGUS 524	01	01/06/94 31/12/96
		LOGUS 505	01	03/10/94 31/12/96
		LOGUS 504	01	03/04/95 31/12/96
15	305/ 121991/1 /	ABRAZADERA 15X18		
		POINTER 524 LOGUS 524	01	01/06/94 31/12/96
		POINTER 525 LOGUS 525	01	02/05/94 31/12/96
		LOGUS 505	01	03/10/94 31/12/96
		LOGUS 504	01	03/04/95 31/12/96
16	026/ 129711/16/	COLECTOR DE ADMISION		
		POINTER 524 LOGUS 524	01	01/06/94 31/12/96
		POINTER 525 LOGUS 525	01	02/05/94 31/12/96
		LOGUS 505	01	03/10/94 31/12/96
		LOGUS 504	01	03/04/95 31/12/96
17	N/ 011904/3 /	TAPON		
		POINTER 525 LOGUS 525	03	02/05/94 31/12/96
		POINTER 524 LOGUS 524	03	01/06/94 31/12/96

# Logus/Pointer - 1.29/W - COLECTORES DE ADMISION Y ESCAPE - CF...

REF.	NÚMERO DE PIEZAS	DENOMINACION DE PIEZA / MODELOS - ACABAMIENTOS	USO	DATAS
		LOGUS 504	03	03/04/95 31/12/96
		LOGUS 505	03	03/10/94 31/12/96
18	N/ 014751/2 /	<b>TORNILLO M8X50</b>		
		POINTER 524 LOGUS 524	04	01/06/94 31/12/96
		POINTER 525 LOGUS 525	04	02/05/94 31/12/96
		LOGUS 505	04	03/10/94 31/12/96
		LOGUS 504	04	03/04/95 31/12/96
19	N/ 044714/1 /	<b>TORNILLO M8X80</b>		
		POINTER 524 LOGUS 524	02	01/06/94 31/12/96
		POINTER 525 LOGUS 525	02	02/05/94 31/12/96
		LOGUS 504	02	03/04/95 31/12/96
		LOGUS 505	02	03/10/94 31/12/96
20	026/ 129717/ /	<b>JUNTA DE LA FIJACION DEL COLECTOR DE ADMISION A LA CULATA</b>		
		POINTER 524 LOGUS 524	01	01/06/94 31/12/96
		POINTER 525 LOGUS 525	01	02/05/94 31/12/96
		LOGUS 505	01	03/10/94 31/12/96
		LOGUS 504	01	03/04/95 31/12/96
21	026/ 129723/ /	<b>SOPORTE DE FIJACION DEL COLECTOR DE ADMISION</b>		
		POINTER 524 LOGUS 524	01	01/06/94 02/04/95
		POINTER 525 LOGUS 525	01	02/05/94 02/04/95
		LOGUS 505	01	03/10/94 02/04/95
21	026/ 129723/3 /	<b>SOPORTE DE FIJACION DEL COLECTOR DE ADMISION</b>		
		POINTER 524 # 525 LOGUS 504 # 505 # 524 # 525	01	03/04/95 31/12/96
22	049/ 129744/ /	<b>BUJE DE LA FIJACION DEL SOPORTE DEL COLECTOR DE ADMISION EN EL COLECTOR DE ESCAPE</b>		
		POINTER 524 LOGUS 524	01	01/06/94 02/04/95
		POINTER 525 LOGUS 525	01	02/05/94 02/04/95
		LOGUS 505	01	03/10/94 02/04/95
23	N/ 010240/11/	<b>TORNILLO HEXAGONAL M8X20</b>		
		POINTER 525 LOGUS 525	02	02/05/94 31/12/96
		POINTER 524 LOGUS 524	02	01/06/94 31/12/96
		LOGUS 505	02	03/10/94 31/12/96
		LOGUS 504	02	03/04/95 31/12/96
24	N/ 012241/10/	<b>ARANDELA DE PRESION B8</b>		
		POINTER 525 LOGUS 525	02	02/05/94 31/12/96
		POINTER 524 LOGUS 524	02	01/06/94 31/12/96
		LOGUS 505	02	03/10/94 31/12/96
		LOGUS 504	02	03/04/95 31/12/96
25	N/ 011525/8 /	<b>ARANDELA A8.4X15</b>		

# Logus/Pointer - 1.29/W - COLECTORES DE ADMISSION Y ESCAPE - CF...

REF.	NÚMERO DE PIEZAS	DENOMINACION DE PIEZA / MODELOS - ACABAMIENTOS	USO	DATAS
		POINTER 524 LOGUS 524	01	01/06/94 31/12/96
		POINTER 525 LOGUS 525	01	02/05/94 31/12/96
		LOGUS 505	01	03/10/94 31/12/96
		LOGUS 504	01	03/04/95 31/12/96
26	547/ 129595/ /	<b>DEFLECTOR DE CALOR</b>		
		POINTER 525 LOGUS 525	01	02/05/94 31/12/96
		LOGUS 505	01	03/10/94 31/12/96
26	027/ 129755/4 /	<b>DEFLECTOR DE AIRE DEL COLECTOR DE ESCAPE</b>		
		POINTER 524 LOGUS 524	01	01/06/94 31/12/96
		LOGUS 504	01	03/04/95 31/12/96
27	027/ 129792/1 /	<b>SOPORTE DEL DEFLECTOR DE AIRE DEL COLECTOR DE ESCAPE</b>		
		POINTER 524 LOGUS 524	01	01/06/94 31/12/96
		POINTER 525 LOGUS 525	01	02/05/94 31/12/96
		LOGUS 505	01	03/10/94 31/12/96
		LOGUS 504	01	03/04/95 31/12/96
28	027/ 129793/2 /	<b>SOPORTE DEL DEFLECTOR DE AIRE</b>		
		POINTER 525 LOGUS 525	01	02/05/94 31/12/96
		POINTER 524 LOGUS 524	01	01/06/94 31/12/96
		LOGUS 505	01	03/10/94 31/12/96
		LOGUS 504	01	03/04/95 31/12/96
29	N/ 010238/0 /	<b>TORNILLO M8X15 C8.8</b>		
		POINTER 525 LOGUS 525	01	02/05/94 31/12/96
		POINTER 524 LOGUS 524	01	01/06/94 31/12/96
		LOGUS 505	01	03/10/94 31/12/96
		LOGUS 504	01	03/04/95 31/12/96
30	N/ 090185/1 /	<b>TORNILLO M6X18</b>		
		POINTER 524 LOGUS 524	02	01/06/94 31/12/96
		POINTER 525 LOGUS 525	02	02/05/94 31/12/96
		LOGUS 505	02	03/10/94 31/12/96
		LOGUS 504	02	03/04/95 31/12/96
31	049/ 129897/1 /	<b>HOMOGENIZADOR DE LA MEZCLA</b>		
		POINTER 524 LOGUS 524	01	01/06/94 31/12/96
		POINTER 525 LOGUS 525	01	02/05/94 31/12/96
		LOGUS 505	01	03/10/94 31/12/96
		LOGUS 504	01	03/04/95 31/12/96
32	026/ 129899/1 /	<b>ANILLO HERMETICO 63X4N DE LA TAPA DEL HOMOGENIZADOR DE LA MEZCLA</b>		
		POINTER 524 LOGUS 524	01	01/06/94 31/12/96
		POINTER 525 LOGUS 525	01	02/05/94 31/12/96
		LOGUS 505	01	03/10/94 31/12/96
		LOGUS 504	01	03/04/95 31/12/96
33	N/ 028340/1 /	<b>ANILLO VEDADOR 63X4N DE LA FIJACION DEL HOMOGENIZADOR DE LA MEZCLA</b>		

# Logus/Pointer - 1.29/W - COLECTORES DE ADMISSION Y ESCAPE - CF...

REF.	NÚMERO DE PIEZAS	DENOMINACION DE PIEZA / MODELOS - ACABAMIENTOS	USO	DATAS
		POINTER 525 LOGUS 525	01	02/05/94 31/12/96
		POINTER 524 LOGUS 524	01	01/06/94 31/12/96
		LOGUS 505	01	03/10/94 31/12/96
		LOGUS 504	01	03/04/95 31/12/96
34	026/ 133896/1 /	<b>TAPA DEL HOMOGENIZADOR</b>		
		LOGUS 504	01	03/04/95 31/05/95
34	026/ 133896/10/	<b>TAPA DEL HOMOGENIZADOR</b>		
		POINTER 524 LOGUS 524	01	01/06/94 31/05/95
		POINTER 525 LOGUS 525	01	02/05/94 31/12/96
		LOGUS 505	01	03/10/94 31/12/96
34	026/ 133896/9 /	<b>TAPA DEL HOMOGENIZADOR</b>		
		POINTER 524 LOGUS 524 # 504	01	01/06/95 31/12/96
35	N/ 010217/9 /	<b>TORNILLO HEXAGONAL M6X20</b>		
		POINTER 524 LOGUS 524	02	01/06/94 31/12/96
		POINTER 525 LOGUS 525	02	02/05/94 31/12/96
		LOGUS 504	02	03/04/95 31/12/96
		LOGUS 505	02	03/10/94 31/12/96
36	N/ 012226/5 /	<b>ARANDELA DE PRESION B6X12</b>		
		POINTER 524 LOGUS 524	02	01/06/94 31/12/96
		POINTER 525 LOGUS 525	02	02/05/94 31/12/96
		LOGUS 504	02	03/04/95 31/12/96
		LOGUS 505	02	03/10/94 31/12/96
37	N/ 028349/1 /	<b>TORNILLO M6X16</b>		
		POINTER 524 LOGUS 524	01	01/06/94 31/12/96
		POINTER 525 LOGUS 525	01	02/05/94 31/12/96
		LOGUS 505	01	03/10/94 31/12/96
		LOGUS 504	01	03/04/95 31/12/96
38	027/ 121056/5 /	<b>CONDUCTO FLEXIBLE DEL CUERPO MARIPOSA A LA TAPA DEL HOMOGENIZADOR</b>		
		POINTER 524 LOGUS 524	01	01/06/94 31/12/96
		LOGUS 504	01	03/04/95 31/12/96
39	027/ 121056/2 /	<b>TUBO FLEXIBLE DE LA TAPA DEL HOMOGENIZADOR AL COLECTOR DE ADMISION</b>		
		POINTER 525 LOGUS 525	01	02/05/94 31/12/96
		LOGUS 505	01	03/10/94 31/12/96
40	ZBA/ 121995/A /	<b>ABRAZADERA</b>		
		POINTER 525 LOGUS 525	02	02/05/94 31/12/96
		POINTER 524 LOGUS 524	02	01/06/94 31/12/96
		LOGUS 505	02	03/10/94 31/12/96
		LOGUS 504	02	03/04/95 31/12/96
		<b>ALTERNADA: ZBA/121995/B /</b>		
		<b>ALterna: ZBA/121995/B /</b>		
40	ZBA/ 121995/B /	<b>ABRAZADERA 12X20</b>		

## Logus/Pointer - 1.29/W - COLECTORES DE ADMISSION Y ESCAPE - CF...

[illegible]

## Logus/Pointer - 1.33-A - SISTEMA DE CONTROL DE EMISIONES EVAPO...

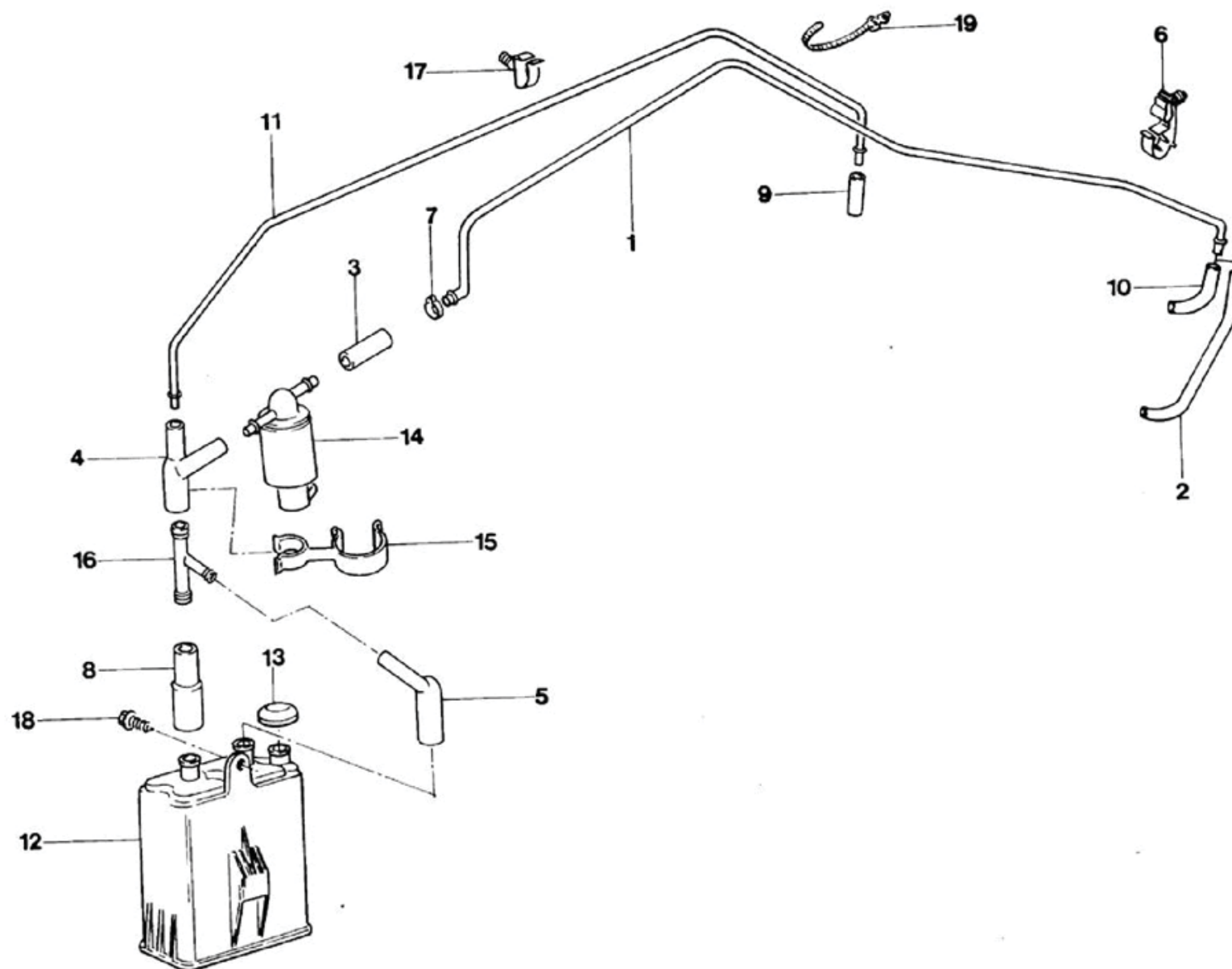



# Logus/Pointer - 1.33-A - SISTEMA DE CONTROL DE EMISIONES EVAPO...

REF.	NÚMERO DE PIEZAS	DENOMINACION DE PIEZA / MODELOS - ACABAMIENTOS	USO	DATAS
1	547/ 133575/B /	CONDUCTO FLEXIBLE POINTER 525 LOGUS 525 LOGUS 505	01 01	02/05/94 31/12/96 03/10/94 31/12/96
1	547/ 133575/C /	CONDUCTO FLEXIBLE POINTER 527 LOGUS 527	01	02/05/94 31/12/96
1	377/ 201801/ /	FILTRO DE CARBON ACTIVADO POINTER 525/ 527	01	02/05/94 31/12/96
2	547/ 133784/ /	CONDUCTO FLEXIBLE POINTER 527 LOGUS 527	01	02/05/94 01/05/95
2	547/ 133784/E /	CONDUCTO FLEXIBLE POINTER 527 LOGUS 527	01	02/05/95 31/12/96
3	325/ 133809/3 /	TUBO FLEXIBLE POINTER 525/ 527 LOGUS 525/ 527 LOGUS 505	01 01	02/05/94 31/12/96 03/10/94 31/12/96
4	325/ 133813/1 /	COMEXION POINTER 525/ 527 LOGUS 525/ 527 LOGUS 505	01 01	02/05/94 31/12/96 03/10/94 31/12/96
5	547/ 133813/ /	CONEXION POINTER 525/ 527 LOGUS 525/ 527 LOGUS 505	01 01	02/05/94 31/12/96 03/10/94 31/12/96
6	547/ 133816/ /	PRESILLA DE FIJACION POINTER 525/ 527 LOGUS 525/ 527 LOGUS 505	01 01	02/05/94 31/12/96 03/10/94 31/12/96
7	111/ 127537/A /	ABRAZADERA POINTER 525/ 527 LOGUS 525/ 527 LOGUS 505	01 01	02/05/94 31/12/96 03/10/94 31/12/96
8	547/ 129809/C /	TUBO FLEXIBLE POINTER 525/ 527 LOGUS 525/ 527 LOGUS 505	01 01	02/05/94 31/12/96 03/10/94 31/12/96
9	ZBY/ 201179/ /	CONDUCTO FLEXIBLE POINTER 525/ 527 LOGUS 525/ 527 LOGUS 505	01 01	02/05/94 31/12/96 03/10/94 31/12/96
10	305/ 201179/5 /	CONDUCTO FLEXIBLE POINTER 525 LOGUS 525 LOGUS 505	01 01	02/05/94 31/12/96 03/10/94 31/12/96
11	547/ 201236/ /	CONDUCTO DE VAPOR POINTER 525/ 527 LOGUS 525/ 527 LOGUS 505	01 01	02/05/94 31/12/96 03/10/94 31/12/96
12	377/ 201801/ /	FILTRO DE CARBON ACTIVADO		

**Logus/Pointer - 1.33-A - SISTEMA DE CONTROL DE EMISIONES EVAPO...**

[illegible]

# Logus/Pointer - 1.33-B - SISTEMA DE INYECCION ELECTRONICA DE CO...

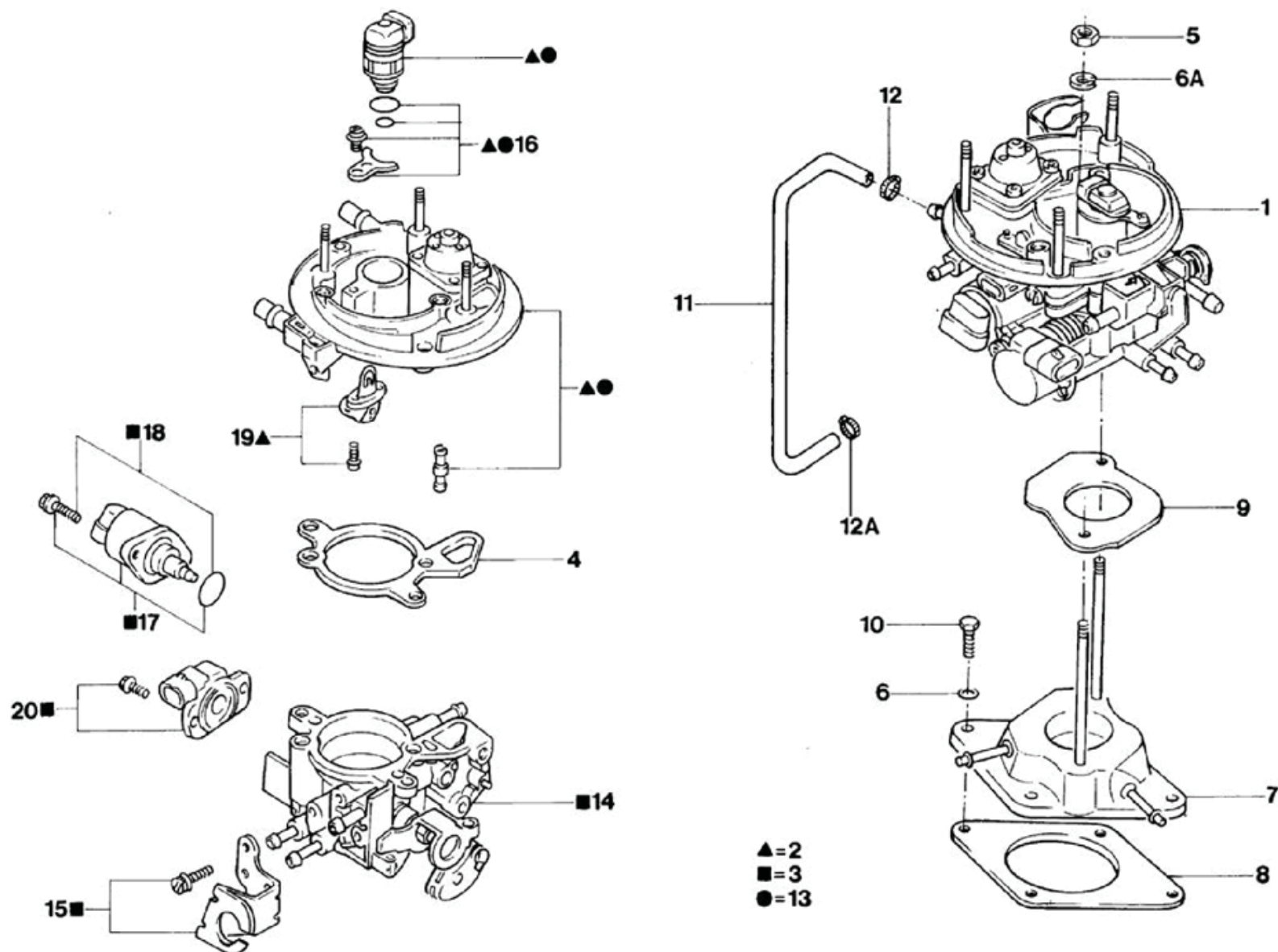

# Logus/Pointer - 1.33-B - SISTEMA DE INYECCION ELECTRONICA DE CO...

REF.	NÚMERO DE PIEZAS	DENOMINACION DE PIEZA / MODELOS - ACABAMIENTOS	USO	DATAS
1	027/ 133063/33/	<b>CUERPO DE MARIPOSA DEL SISTEMA DE INYECCION MOTOR 1.8 L A ALCOHOL</b> POINTER 525 LOGUS 525 LOGUS 505	01 01	02/05/94 31/12/96 03/10/94 31/12/96
2	027/ 133065/2 /	<b>TAPA DEL CUERPO MARIPOSA DEL SISTEMA C.F.I. NAFTA</b> POINTER 525 LOGUS 525 LOGUS 505	01 01	02/05/94 31/12/96 03/10/94 31/12/96
3	027/ 133066/1 /	<b>BASE DE TAPA DEL CUERPO MARIPOSA DEL SISTEMA C.F.I. 1.8L ALCOHOL</b> POINTER 524 LOGUS 524	01	01/06/94 31/12/96
3	027/ 133066/2 /	<b>BASE DE TAPA DEL CUERPO MARIPOSA DEL SISTEMA C.F.I. 1.6L ALCOHOL</b> LOGUS 504	01	03/04/95 31/12/96
3	027/ 133067/1 /	<b>BASE DE TAPA DEL CUERPO MARIPOSA DEL SISTEMA C.F.I. 1.6L Y 1.8L NAFTA</b> POINTER 525 LOGUS 525 LOGUS 505	01 01	02/05/94 31/12/96 03/10/94 31/12/96
4	026/ 133069/1 /	<b>JUNTA DEL CUERPO MARIPOSA (ENTRE TAPA Y BASE) DEL SISTEMA DE INYECCION CFI</b> POINTER 525 LOGUS 525 POINTER 524 LOGUS 524 LOGUS 505 LOGUS 504	01 01 01 01	02/05/94 31/12/96 01/06/94 31/12/96 03/10/94 31/12/96 03/04/95 31/12/96
5	N/ 011183/11/	<b>TUERCA HEXAGONAL M6</b> POINTER 524 LOGUS 524 POINTER 525 LOGUS 525 LOGUS 505 LOGUS 504	02 02 02 02	01/06/94 31/12/96 02/05/94 31/12/96 03/10/94 31/12/96 03/04/95 31/12/96
6	N/ 012226/5 /	<b>ARANDELA DE PRESION B6X12</b> POINTER 524 LOGUS 524 POINTER 525 LOGUS 525 LOGUS 505 LOGUS 504	04 04 04 04	01/06/94 31/12/96 02/05/94 31/12/96 03/10/94 31/12/96 03/04/95 31/12/96
6A	N/ 011547/1 /	<b>ARANDELA A6.5X14X1.6</b> POINTER 524 LOGUS 524 POINTER 525 LOGUS 525 LOGUS 505 LOGUS 504	02 02 02 02	01/06/94 31/12/96 02/05/94 31/12/96 03/10/94 31/12/96 03/04/95 31/12/96
7	026/ 133760/3 /	<b>REBORDE INTERMEDIA</b> POINTER 525 LOGUS 525 LOGUS 505	01 01	02/05/94 31/12/96 03/10/94 31/12/96
7	026/ 133760/4 /	<b>REBORDE INTERMEDIA</b>		

# Logus/Pointer - 1.33-B - SISTEMA DE INYECCION ELECTRONICA DE CO...

REF.	NÚMERO DE PIEZAS	DENOMINACION DE PIEZA / MODELOS - ACABAMIENTOS	USO	DATAS
		POINTER 524 LOGUS 524	01	01/06/94 31/12/96
		LOGUS 504	01	03/04/95 31/12/96
8	026/ 133797/1 /	<b>JUNTA INFERIOR</b>		
		POINTER 524 LOGUS 524	01	01/06/94 31/12/96
		POINTER 525 LOGUS 525	01	02/05/94 31/12/96
		LOGUS 504	01	03/04/95 31/12/96
		LOGUS 505	01	03/10/94 31/12/96
9	026/ 133799/2 /	<b>JUNTA SUPERIOR DEL REBORDE INTERMEDIO AL CUERPO MARIPOSA</b>		
		POINTER 525 LOGUS 525	01	02/05/94 31/12/96
		POINTER 524 LOGUS 524	01	01/06/94 31/12/96
		LOGUS 504	01	03/04/95 31/12/96
		LOGUS 505	01	03/10/94 31/12/96
10	N/ 010217/9 /	<b>TORNILLO HEXAGONAL M6X20</b>		
		POINTER 524 LOGUS 524	04	01/06/94 31/12/96
		POINTER 525 LOGUS 525	04	02/05/94 31/12/96
		LOGUS 505	04	03/10/94 31/12/96
		LOGUS 504	04	03/04/95 31/12/96
11	027/ 121056/4 /	<b>CONDUCTO FLEXIBLE ENTRE COLECTOR Y CUERPO MARIPOSA</b>		
		POINTER 524 LOGUS 524	01	01/06/94 31/12/96
		LOGUS 504	01	03/04/95 31/12/96
12	305/ 121991/3 /	<b>ABRAZADERA DE RETENCION</b>		
		POINTER 524 LOGUS 524	01	01/06/94 31/12/96
		LOGUS 504	01	03/04/95 31/12/96
12A	ZBA/ 121995/A /	<b>ABRAZADERA</b>		
		POINTER 524 LOGUS 524	01	01/06/94 31/12/96
		LOGUS 504	01	03/04/95 31/12/96
		<b>ALTERNADA: ZBA/121995/B /</b>		
12A	ZBA/ 121995/B /	<b>ABRAZADERA 12X20</b>		
		POINTER 524 LOGUS 524	01	01/06/94 31/12/96
		LOGUS 504	01	03/04/95 31/12/96
		<b>ALTERNADA: ZBA/121995/A /</b>		
13	027/ 198064/1 /	<b>KIT TAPA DEL CUERPO MARIPOSA</b>		
		POINTER 524 LOGUS 524	01	01/06/94 31/12/96
		LOGUS 504	01	03/04/95 31/12/96
13	027/ 198065/1 /	<b>KIT TAPA DEL CUERPO MARIPOSA</b>		
		POINTER 525 LOGUS 525	01	02/05/94 31/12/96
		LOGUS 505	01	03/10/94 31/12/96
14	027/ 198066/1 /	<b>BASE DEL CUERPO MARIPOSA</b>		
		POINTER 524 LOGUS 524	01	01/06/94 31/12/96
14	027/ 198066/2 /	<b>BASE DEL CUERPO MARIPOSA</b>		

**Logus/Pointer - 1.33-B - SISTEMA DE INYECCION ELECTRONICA DE CO...**

[illegible]

# Logus/Pointer - 1.33-D - SISTEMA DE INYECCION ELECTRONICA DE C...

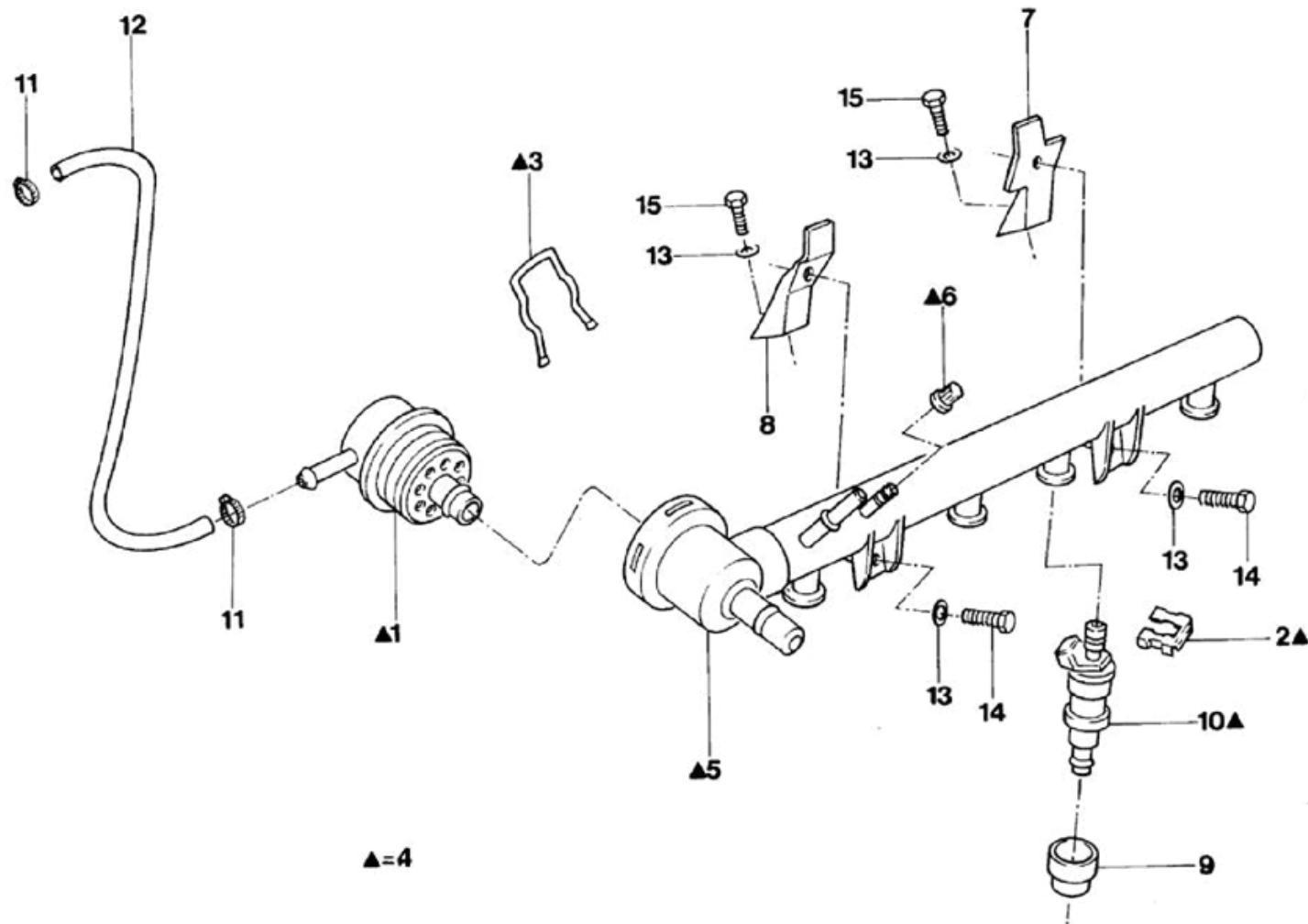



# Logus/Pointer - 1.33-D - SISTEMA DE INYECCION ELECTRONICA DE C...

REF.	NÚMERO DE PIEZAS	DENOMINACION DE PIEZA / MODELOS - ACABAMIENTOS	USO	DATAS
1	037/ 133035/2 /	<b>REGULADOR DE PRESION DEL SISTEMA DE INYECCION</b>		
		POINTER 527 LOGUS 527	01	02/05/94 31/12/96
		POINTER 526 LOGUS 526	01	03/10/94 31/12/96
2	037/ 133047/ /	<b>TRABA DE LA VALVULA DE INYECCION DE COMBUSTIBLE</b>		
		POINTER 527 LOGUS 527	04	02/05/94 31/12/96
		POINTER 526 LOGUS 526	04	03/10/94 31/12/96
3	037/ 133047/2 /	<b>TRABA DEL REGULADOR DE PRESION</b>		
		POINTER 527 LOGUS 527	01	02/05/94 31/12/96
		POINTER 526 LOGUS 526	01	03/10/94 31/12/96
4	037/ 133313/12/	<b>DISTRIBUIDOR DE COMBUSTIBLE</b>		
		POINTER 527 LOGUS 527	01	02/05/94 31/12/96
4	037/ 133313/13/	<b>DISTRIBUIDOR DE COMBUSTIBLE</b>		
		POINTER 526 LOGUS 526	01	03/10/94 31/12/96
5	037/ 133317/5 /	<b>GALERIA DE COMBUSTIBLE</b>		
		POINTER 527 LOGUS 527	01	02/05/94 31/12/96
		POINTER 526 LOGUS 526	01	01/09/94 31/12/96
6	037/ 133327/1 /	<b>TAPA DE LA VALVULA PURGA</b>		
		POINTER 526 LOGUS 526	01	03/10/94 31/12/96
		POINTER 527 LOGUS 527	01	02/05/94 31/12/96
7	037/ 133340/E /	<b>SOPORTE DEL DISTRIBUIDOR DE COMBUSTIBLE</b>		
		POINTER 526 LOGUS 526	01	03/10/94 31/12/96
		POINTER 527 LOGUS 527	01	02/05/94 31/12/96
8	037/ 133340/F /	<b>SOPORTE DEL DISTRIBUIDOR DE COMBUSTIBLE</b>		
		POINTER 527 LOGUS 527	01	02/05/94 31/12/96
		POINTER 526 LOGUS 526	01	03/10/94 31/12/96
9	037/ 133555/ /	<b>BUJE DEL INYECTOR</b>		
		POINTER 527 LOGUS 527	04	02/05/94 31/12/96
		POINTER 526 LOGUS 526	04	03/10/94 31/12/96
10	053/ 906031/4 /	<b>VALVULA INYECTORA DE COMBUSTIBLE</b>		
		POINTER 527 LOGUS 527	04	02/05/94 31/12/96
10	053/ 906031/5 /	<b>VALVULA INYECTORA DE COMBUSTIBLE</b>		
		POINTER 526 LOGUS 526	04	03/10/94 31/12/96
11	105/ 201193/2 /	<b>ABRAZADERA</b>		
		POINTER 527 LOGUS 527	02	02/05/94 31/12/96
		POINTER 526 LOGUS 526	02	03/10/94 31/12/96
12	N/ 900121/05/	<b>MANGUERA 3.5X2X180</b>		
		POINTER 527 LOGUS 527	01	02/05/94 31/12/96
		POINTER 526 LOGUS 526	01	03/10/94 31/12/96

**Logus/Pointer - 1.33-D - SISTEMA DE INYECCION ELECTRONICA DE C...**

[illegible]

# Logus/Pointer - 1.33-F - FILTRO DE AIRE Y CUERPO MARIPOSA (PA...

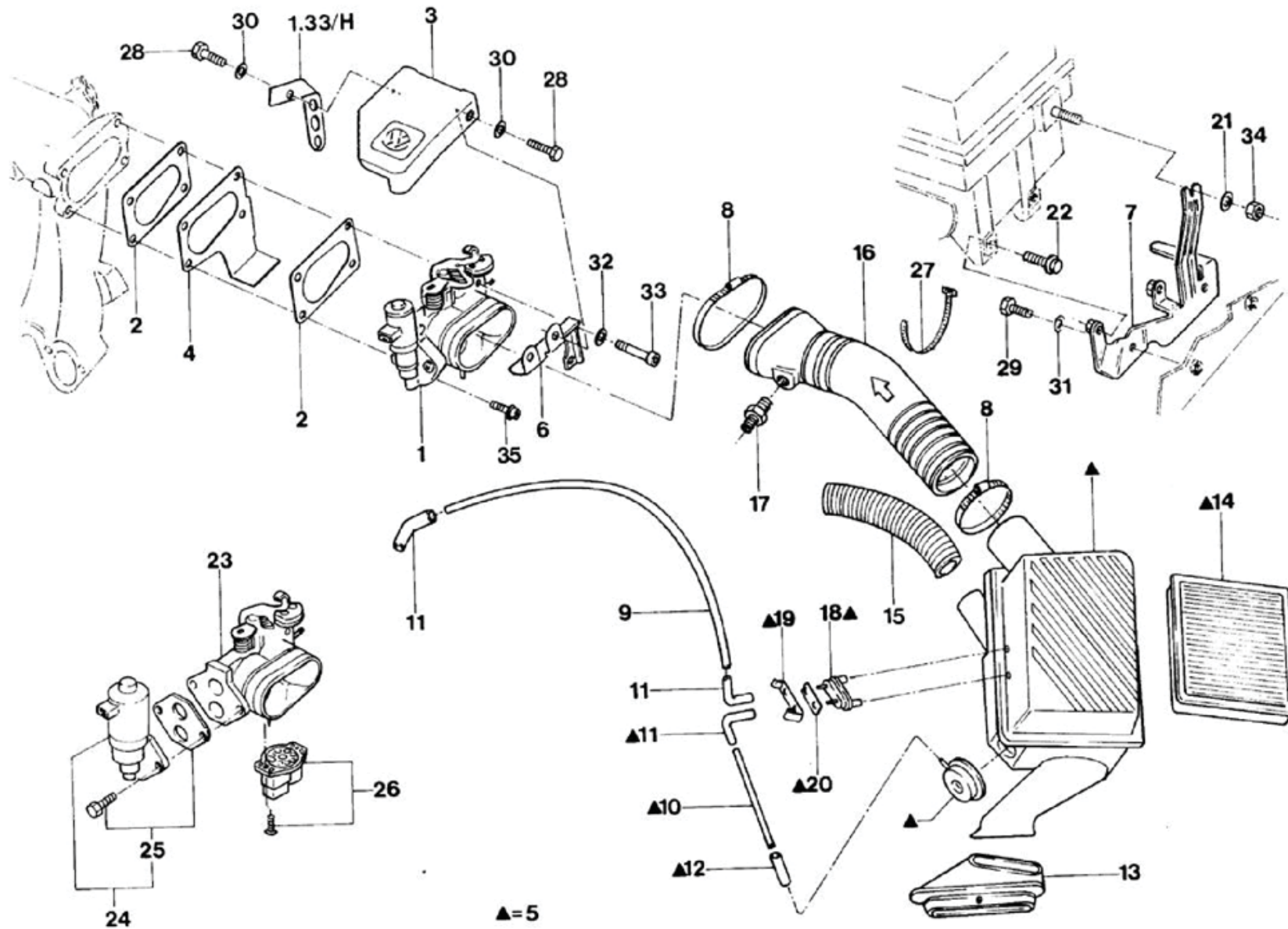

# Logus/Pointer - 1.33-F - FILTRO DE AIRE Y CUERPO MARIPOSA (PA...

REF.	NÚMERO DE PIEZAS	DENOMINACION DE PIEZA / MODELOS - ACABAMIENTOS	USO	DATAS
1	027/ 133063/11/	VALVULA MARIPOSA POINTER 527 LOGUS 527	01	02/05/94 31/12/96
1	027/ 133063/4 /	VALVULA MARIPOSA POINTER 526 LOGUS 526	01	03/10/94 31/12/96
2	037/ 133073/1 /	JUNTA HERMETICA DE LA VALVULA MARIPOSA POINTER 526 LOGUS 526 POINTER 527 LOGUS 527	01 01	03/10/94 31/12/96 02/05/94 31/12/96
3	557/ 133080/A /	TAPA DE PROTECCION DEL CUERPO MARIPOSA POINTER 527 LOGUS 527 POINTER 526 LOGUS 526	01 01	02/05/94 31/12/96 03/10/94 31/12/96
4	026/ 133599/1 /	DEFLECTOR DEL CUERPO MARIPOSA POINTER 527 LOGUS 527 POINTER 526 LOGUS 526	01 01	02/05/94 31/12/96 03/10/94 31/12/96
5	547/ 133837/E /	FILTRO DE AIRE POINTER 527 LOGUS 527	01	02/05/94 31/12/96
5	547/ 133837/F /	FILTRO DE AIRE POINTER 526 LOGUS 526	01	03/10/94 31/12/96
6	027/ 133975/2 /	SOPORTE DEL CUERPO MARIPOSA DE LA TAPA DE PROTECCION POINTER 526 LOGUS 526 POINTER 527 LOGUS 527	01 01	03/10/94 31/12/96 02/05/94 31/12/96
7	547/ 133981/ /	SOPORTE DEL FILTRO DE AIRE POINTER 526 LOGUS 526 POINTER 527 LOGUS 527	01 01	03/10/94 31/12/96 02/05/94 31/12/96
8	307/ 133996/1 /	ABRAZADERA POINTER 526 LOGUS 526 POINTER 527 LOGUS 527	02 02	03/10/94 31/12/96 02/05/94 31/12/96
9	029/ 129493/2 /	TUBO DE VACIO 600 POINTER 526 LOGUS 526	01	03/10/94 31/12/96
11	027/ 129497/1 /	TUBO FLEXIBLE POINTER 526 LOGUS 526	03	03/10/94 31/12/96
12	113/ 129497/ /	TUBO FLEXIBLE 3.5X2X40 POINTER 526 LOGUS 526	01	03/10/94 31/12/96
13	547/ 129617/ /	CAPTADOR DE AIRE PARA EL FILTRO DE AIRE POINTER 526 LOGUS 526 POINTER 527 LOGUS 527	01 01	03/10/94 31/12/96 02/05/94 31/12/96
14	027/ 129620/1 /	ELEMENTO FILTRANTE POINTER 526 LOGUS 526 POINTER 527 LOGUS 527	01 01	03/10/94 31/12/96 02/05/94 31/12/96

# Logus/Pointer - 1.33-F - FILTRO DE AIRE Y CUERPO MARIPOSA (PA...

REF.	NÚMERO DE PIEZAS	DENOMINACION DE PIEZA / MODELOS - ACABAMIENTOS	USO	DATAS
15	547/ 129627/ /	TUBO FLEXIBLE CAPTADOR DE AIRE CALIENTE POINTER 526 LOGUS 526	01	03/10/94 31/12/96
16	547/ 129627/F /	CONDUCTO FLEXIBLE DEL FILTRO AIRE AL CUERPO MARIPOSA POINTER 527 LOGUS 527 POINTER 526 LOGUS 526	01 01	02/05/94 31/12/96 03/10/94 31/12/96
17	068/ 129644/D /	CONEXION DE LA MANGUERA DE LA VALVULA REGULADORA DE PRESION POINTER 526 LOGUS 526 POINTER 527 LOGUS 527	01 01	03/10/94 31/12/96 02/05/94 31/12/96
18	ZBC/ 129828/ /	VALVULA REGULADORA DE LA TEMPERATURA DEL AIRE DEL FILTRO DE AIRE POINTER 526 LOGUS 526	01	03/10/94 31/12/96
19	113/ 129830/ /	RETEN DE LA VALVULA REGULADORA DE LA TEMPERATURA DEL AIRE DEL FILTRO DE AIRE POINTER 526 LOGUS 526	01	03/10/94 31/12/96
20	113/ 129832/ /	JUNTA DE LA VALVULA REGULADORA DE LA TEMPERATURA DEL AIRE DEL FILTRO DE AIRE POINTER 526 LOGUS 526	01	03/10/94 31/12/96
21	ZBY/ 129991/ /	ARANDELA LISA POINTER 526 LOGUS 526 POINTER 527 LOGUS 527	01 01	03/10/94 31/12/96 02/05/94 31/12/96
22	ZBY/ 129995/ /	TORNILLO M8X30 POINTER 526 LOGUS 526 POINTER 527 LOGUS 527	02 02	03/10/94 31/12/96 02/05/94 31/12/96
23	027/ 198063/4 /	CUERPO MARIPOSA DEL SISTEMA DE INYECCION EFI POINTER 526 LOGUS 526	01	03/10/94 31/12/96
23	027/ 198063/6 /	CUERPO MARIPOSA DEL SISTEMA DE INYECCION EFI POINTER 527 LOGUS 527	01	02/05/94 31/12/96
24	026/ 998049/3 /	KIT SOLENOIDE DE RALENTI CON ANILLO HERMETICO Y TORNILLOS DE FIJACION POINTER 527 LOGUS 527 POINTER 526 LOGUS 526	01 01	02/05/94 31/12/96 03/10/94 31/12/96
25	026/ 998052/1 /	KIT GUARNICION Y TORNILLOS DE FIJACION DEL ACTUADOR DE RALENTI POINTER 527 LOGUS 527 POINTER 526 LOGUS 526	01 01	02/05/94 31/12/96 03/10/94 31/12/96
26	048/ 998385/1 /	KIT POTENCIOMETRO CON TORNILLOS DE FIJACION		

Logus/Pointer - 1.33-F - FILTRO DE AIRE Y CUERPO MARIPOSA (PA...

[illegible]



# Logus/Pointer - 1.33-H - COLETORES DE ADMISSAO E ESCAPE (PARA...

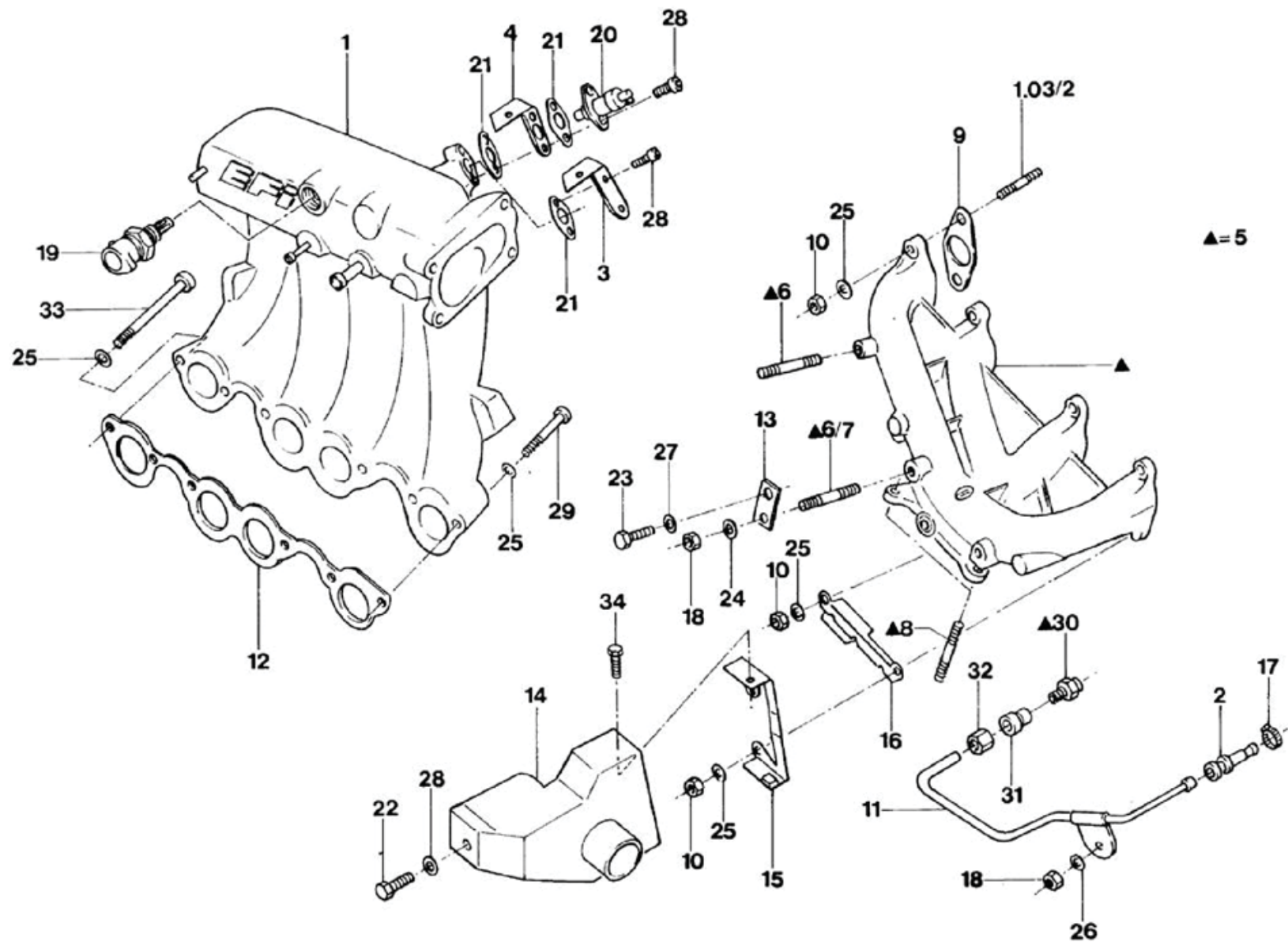



# Logus/Pointer - 1.33-H - COLETORES DE ADMISSAO E ESCAPE (PARA...

REF.	NÚMERO DE PIEZAS	DENOMINACION DE PIEZA / MODELOS - ACABAMIENTOS	USO	DATAS
1	037/ 133201/12/	COLECTOR DE ADMISION		
		POINTER 527 LOGUS 527	01	02/05/94 31/12/96
		POINTER 526 LOGUS 526	01	03/10/94 31/12/96
2	030/ 133335/ /	TAPON DEL TUBO DE TOMA DE CO2		
		POINTER 526 LOGUS 526	01	03/10/94 31/12/96
		POINTER 527 LOGUS 527	01	02/05/94 31/12/96
3	027/ 133977/1 /	SOPORTE DEL COLECTOR DE ADMISION DE LA		
		TAPA DE PROTECCION		
		POINTER 527 LOGUS 527	01	02/05/94 31/12/96
4	027/ 133977/3 /	SOPORTE DEL COLECTOR DE ADMISION DE LA		
		TAPA DE PROTECCION		
		POINTER 526 LOGUS 526	01	03/10/94 31/12/96
5	027/ 129587/12/	COLECTOR DE ESCAPE		
		POINTER 527 # 526 LOGUS 526 # 527	01	01/09/96 31/12/96
5	027/ 129587/4 /	COLECTOR DE ESCAPE		
		POINTER 526 LOGUS 526	01	03/10/94 31/08/96
		POINTER 527 LOGUS 527	01	02/05/94 31/08/96
6	N/ 044511/1 /	ESPARRAGO M8X18		
		POINTER 526 LOGUS 526	01	03/10/94 01/05/95
		POINTER 526 # 527 LOGUS 526 # 527	02	02/05/95 31/12/96
7	N/ 044512/2 /	ESPARRAGO M8X30		
		POINTER 526 LOGUS 526	01	03/10/94 01/05/95
		POINTER 527 LOGUS 527	01	02/05/94 01/05/95
8	NFE/ 804878/KA/	ESPARRAGO M10X28		
		POINTER 527 LOGUS 527	06	02/05/94 31/12/96
		POINTER 526 LOGUS 526	06	03/10/94 31/12/96
9	056/ 129589/ /	JUNTA DEL COLECTOR DE ESCAPE		
		POINTER 526 LOGUS 526	04	03/10/94 31/12/96
		POINTER 527 LOGUS 527	04	02/05/94 31/12/96
10	059/ 129601/ /	TUERCA HEXAGONAL M8		
		POINTER 526 LOGUS 526	08	03/10/94 31/12/96
		POINTER 527 LOGUS 527	08	02/05/94 31/12/96
11	027/ 129701/3 /	CONDUCTO DE TOMA CO2 DEL COLECTOR DE ESCAPE		
		POINTER 526 LOGUS 526	01	03/10/94 31/12/96
		POINTER 527 LOGUS 527	01	02/05/94 31/12/96
12	049/ 129717/A /	JUNTA DEL COLECTOR DE ADMISION		
		POINTER 526 LOGUS 526	01	03/10/94 31/12/96
		POINTER 527 LOGUS 527	01	02/05/94 31/12/96
13	027/ 129723/1 /	APOYO COLECTOR DE ADMISION EFI		

# Logus/Pointer - 1.33-H - COLETORES DE ADMISSAO E ESCAPE (PARA...

REF.	NÚMERO DE PIEZAS	DENOMINACION DE PIEZA / MODELOS - ACABAMIENTOS	USO	DATAS
		POINTER 527 LOGUS 527	01	02/05/94 31/12/96
		POINTER 526 LOGUS 526	01	03/10/94 31/12/96
14	547/ 129595/ /	<b>DEFLECTOR DE CALOR</b>		
		POINTER 527 LOGUS 527	01	02/05/94 31/12/96
14	027/ 129755/4 /	<b>DEFLECTOR DE AIRE DEL COLECTOR DE ESCAPE</b>		
		POINTER 526 LOGUS 526	01	03/10/94 31/12/96
15	027/ 129792/1 /	<b>SOPORTE DEL DEFLECTOR DE AIRE DEL COLECTOR DE ESCAPE</b>		
		POINTER 527 LOGUS 527	01	02/05/94 31/12/96
		POINTER 526 LOGUS 526	01	03/10/94 31/12/96
16	027/ 129793/2 /	<b>SOPORTE DEL DEFLECTOR DE AIRE</b>		
		POINTER 526 LOGUS 526	01	03/10/94 31/12/96
		POINTER 527 LOGUS 527	01	02/05/94 31/12/96
17	305/ 121991/1 /	<b>ABRAZADERA 15X18</b>		
		POINTER 526 LOGUS 526	01	03/10/94 31/12/96
		POINTER 527 LOGUS 527	01	02/05/94 31/12/96
18	803/ 253111/ /	<b>TUERCA HEXAGONAL M8</b>		
		POINTER 527 LOGUS 527	02	02/05/94 31/12/96
		POINTER 526 LOGUS 526	02	03/10/94 31/12/96
19	026/ 906161/6 /	<b>SENSOR TERMICO ACT</b>		
		POINTER 527 LOGUS 527	01	02/05/94 31/12/96
		POINTER 526 LOGUS 526	01	03/10/94 31/12/96
20	053/ 906171/1 /	<b>VALVULA INYECTORA DE PARTIDA A FRENO</b>		
		POINTER 526 LOGUS 526	01	03/10/94 31/12/96
21	063/ 906179/ /	<b>JUNTA HERMETICA</b>		
		POINTER 527 LOGUS 527	01	02/05/94 31/12/96
		POINTER 526 LOGUS 526	02	03/10/94 31/12/96
22	N/ 010238/0 /	<b>TORNILLO M8X15 C8.8</b>		
		POINTER 526 LOGUS 505 # 526	01	03/10/94 31/12/96
		POINTER 527 LOGUS 527	01	02/05/94 31/12/96
23	N/ 010240/11/	<b>TORNILLO HEXAGONAL M8X20</b>		
		POINTER 527 LOGUS 527	01	02/05/94 31/12/96
		POINTER 526 LOGUS 526	01	03/10/94 31/12/96
24	N/ 011525/8 /	<b>ARANDELA A8.4X15</b>		
		POINTER 527 LOGUS 527	01	02/05/94 31/12/96
		POINTER 526 LOGUS 526	01	03/10/94 31/12/96
25	N/ 011558/2 /	<b>ARANDELA 8.4X15</b>		
		POINTER 526 LOGUS 526	14	03/10/94 31/12/96
		POINTER 527 LOGUS 527	14	02/05/94 31/12/96

**Logus/Pointer - 1.33-H - COLETORES DE ADMISSAO E ESCAPE (PARA...**

[illegible]

## Logus/Pointer - 1.41 - EMBRAGUE (AP)

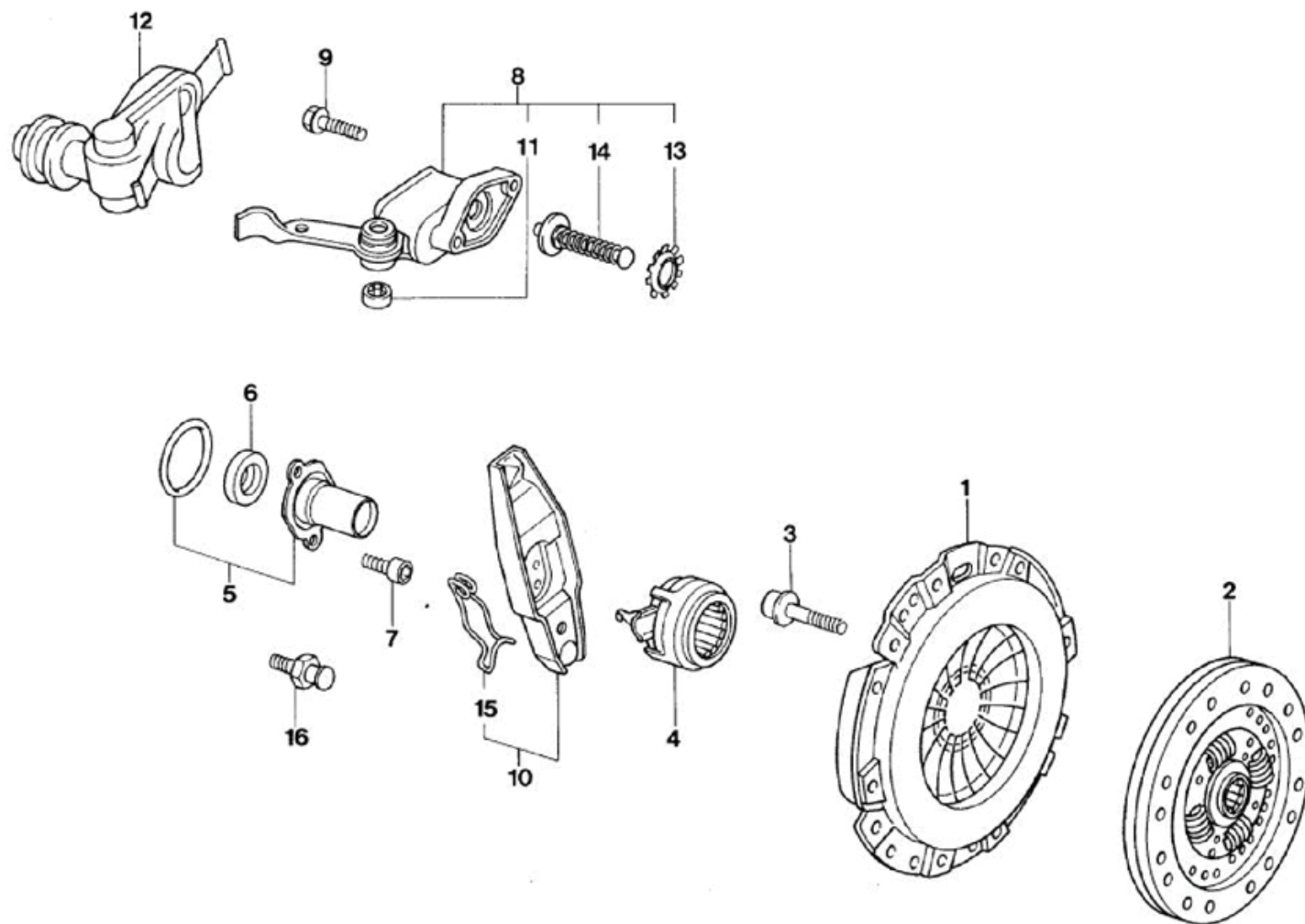

# Logus/Pointer - 1.41 - EMBRAGUE (AP)

REF.	NÚMERO DE PIEZAS	DENOMINACION DE PIEZA / MODELOS - ACABAMIENTOS	USO	DATAS
1	044/ 141025/2 /	<b>PLATO DEL EMBRAGUE 228 - LUK</b>		
		POINTER 526 LOGUS 505/ 526	01	03/10/94 31/12/96
		POINTER 599/ 653/ 809	01	03/11/93 01/05/94
		POINTER 525/ 527 LOGUS 525/ 527	01	02/05/94 31/12/96
		POINTER 424	01	03/11/93 31/05/94
		POINTER 420	01	03/11/93 02/10/94
		POINTER 524 LOGUS 524	01	01/06/94 31/12/96
		LOGUS 504	01	03/04/95 31/12/96
		LOGUS 653	01	01/09/93 01/05/94
		LOGUS 424	01	01/12/92 31/05/94
		LOGUS 420	01	01/09/93 02/10/94
		LOGUS 599/ 809	01	01/12/92 01/05/94
		<b>USAR COM 044/141031/5/17/20/</b>		
1	044/ 141025/4 /	<b>PLATO DEL EMBRAGUE 228 - SACHS</b>		
		POINTER 526 LOGUS 505/ 526	01	03/10/94 31/12/96
		POINTER 424	01	03/11/93 31/05/94
		POINTER 525/ 527 LOGUS 525/ 527	01	02/05/94 31/12/96
		POINTER 420	01	03/11/93 02/10/94
		POINTER 524 LOGUS 524	01	01/06/94 31/12/96
		POINTER 599/ 653/ 809	01	03/11/93 01/05/94
		LOGUS 424	01	01/12/92 31/05/94
		LOGUS 420	01	01/09/93 02/10/94
		LOGUS 599/ 809	01	01/12/92 01/05/94
		LOGUS 653	01	01/09/93 01/05/94
		LOGUS 504	01	03/04/95 31/12/96
		<b>USAR COM 044/141031/8/12/14/</b>		
2	044/ 141031/23/	<b>DISCO DEL EMBRAGUE 216 - LUK</b>		
		POINTER 599/ 653/ 809	01	03/11/93 01/05/94
		POINTER 526 LOGUS 505/ 526	01	03/10/94 31/12/96
		POINTER 525/ 527 LOGUS 525/ 527	01	02/05/94 31/12/96
		POINTER 424	01	03/11/93 31/05/94
		POINTER 420	01	03/11/91 02/10/94
		POINTER 524 LOGUS 524	01	01/06/94 31/12/96
		LOGUS 504	01	03/04/95 31/12/96
		LOGUS 424	01	01/12/92 31/05/94
		LOGUS 420	01	01/09/93 02/10/94
		LOGUS 653	01	01/09/93 01/05/94
		LOGUS 599/ 809	01	01/12/92 01/05/94
2	044/ 141031/26/	<b>DISCO DE EMBRAGUE</b>		
		POINTER 525/ 527 LOGUS 525/ 527	01	02/05/94 31/12/96
		POINTER 599/ 653/ 809	01	03/11/93 01/05/94
		POINTER 424	01	03/11/93 31/05/94
		POINTER 524 LOGUS 524	01	01/06/94 31/12/96
		POINTER 526 LOGUS 526	01	03/10/94 31/12/96
		POINTER 420	01	03/11/93 02/10/94
		LOGUS 599/ 809	01	01/12/92 01/05/94
		LOGUS 424	01	01/12/92 31/05/94
		LOGUS 504	01	03/04/95 31/08/95
		LOGUS 505	01	03/10/94 31/08/95
		LOGUS 653	01	01/09/93 01/05/94

## Logus/Pointer - 1.41 - EMBRAGUE (AP)

REF.	NÚMERO DE PIEZAS	DENOMINACION DE PIEZA / MODELOS - ACABAMIENTOS	USO	DATAS
		LOGUS 420	01	01/09/93 02/10/94
3	N/ 101010/01/	<b>TORNILLO DE ACERO M7X26X15</b>		
		POINTER 599/ 653/ 809	06	03/11/93 01/05/94
		POINTER 525/ 527 LOGUS 525/ 527	06	02/05/94 31/12/96
		POINTER 526 LOGUS 505/ 526	06	03/10/94 31/12/96
		POINTER 424	06	03/11/93 31/05/94
		POINTER 420	06	03/11/93 02/10/94
		POINTER 524 LOGUS 524	06	01/06/94 31/12/96
		LOGUS 599/ 809	06	01/12/92 01/05/94
		LOGUS 653	06	01/09/93 01/05/94
		LOGUS 424	06	01/12/92 31/05/94
		LOGUS 420	06	01/09/93 02/10/94
		LOGUS 504	06	03/04/95 31/12/96
4	02A/ 141165/G /	<b>COJINETE DEL EMBRAGUE</b>		
		POINTER 420	01	03/11/93 02/10/94
		POINTER 524 LOGUS 524	01	01/06/94 31/12/96
		POINTER 526 LOGUS 505/ 526	01	03/10/94 31/12/96
		POINTER 525/ 527 LOGUS 525/ 527	01	02/05/94 31/12/96
		POINTER 599/ 653/ 809	01	03/11/93 01/05/94
		POINTER 424	01	03/11/93 31/05/94
		LOGUS 424	01	01/12/92 31/05/94
		LOGUS 420	01	01/09/93 02/10/94
		LOGUS 504	01	03/04/95 31/12/96
		LOGUS 599	01	01/12/92 01/05/94
		LOGUS 653	01	01/09/93 01/05/94
5	02A/ 141180/A /	<b>REBORDE GUIA DEL EMBRAGUE</b>		
		POINTER 525/ 527 LOGUS 525/ 527	01	02/05/94 31/12/96
		POINTER 524 LOGUS 524	01	01/06/94 31/12/96
		POINTER 526 LOGUS 505/ 526	01	03/10/94 31/12/96
		POINTER 420	01	03/11/93 02/10/94
		POINTER 599/ 653/ 809	01	03/11/93 01/05/94
		POINTER 424	01	03/11/93 31/05/94
		LOGUS 599	01	01/12/92 01/05/94
		LOGUS 653	01	01/09/93 01/05/94
		LOGUS 420	01	01/09/93 02/10/94
		LOGUS 424	01	01/12/92 31/05/94
		LOGUS 504	01	03/04/95 31/12/96
6	013/ 311113/ /	<b>ANILLO HERMETICO DEL REBORDE GUIA DEL EMBRAGUE</b>		
		POINTER 599/ 653/ 809	01	03/11/93 01/05/94
		POINTER 424	01	03/11/93 31/05/94
		POINTER 420	01	03/11/93 02/10/94
		POINTER 524 LOGUS 524	01	01/06/94 31/12/96
		POINTER 526 LOGUS 505/ 526	01	03/10/94 31/12/96
		POINTER 525/ 527 LOGUS 525/ 527	01	02/05/94 31/12/96
		LOGUS 420	01	01/09/93 02/10/94
		LOGUS 599	01	01/12/92 01/05/94
		LOGUS 653	01	01/09/93 01/05/94
		LOGUS 424	01	01/12/92 31/05/94

## Logus/Pointer - 1.41 - EMBRAGUE (AP)

REF.	NÚMERO DE PIEZAS	DENOMINACION DE PIEZA / MODELOS - ACABAMIENTOS	USO	DATAS
		LOGUS 504	01	03/04/95 31/12/96
6	085/ 311113/B /	<b>ANILLO HERMETICO DEL REBORDE GUIA DEL EMBRAGUE</b>		
		POINTER 525/ 527 LOGUS 525/ 527	01	02/05/94 31/12/96
		POINTER 526 LOGUS 505/ 526	01	03/10/94 31/12/96
		POINTER 599/ 653/ 809	01	03/11/93 01/05/94
		POINTER 420	01	03/11/93 02/10/94
		POINTER 424	01	03/11/93 31/05/94
		POINTER 524 LOGUS 524	01	01/06/94 31/12/96
		LOGUS 424	01	01/12/92 31/05/94
		LOGUS 653	01	01/09/93 01/05/94
		LOGUS 599	01	01/12/92 01/05/94
		LOGUS 504	01	03/04/95 31/12/96
		LOGUS 420	01	01/09/93 02/10/94
7	N/ 903554/04/	<b>TORNILLO CILINDRICO M7X14 DE FIJACION DEL REBORDE-GUIA DEL EMBRAGUE</b>		
		POINTER 599/ 653/ 809	03	03/11/93 01/05/94
		POINTER 420	03	03/11/93 02/10/94
		POINTER 424	03	03/11/93 31/05/94
		POINTER 524 LOGUS 524	03	01/06/94 31/12/96
		POINTER 525/ 527 LOGUS 525/ 527	03	02/05/94 31/12/96
		POINTER 526 LOGUS 505/ 526	03	03/10/94 31/12/96
		LOGUS 420	03	01/09/93 02/10/94
		LOGUS 424	03	01/12/92 31/05/94
		LOGUS 504	03	03/04/95 31/12/96
		LOGUS 653	03	01/06/93 01/05/94
		LOGUS 599	03	01/12/92 01/05/94
8	02A/ 141708/2 /	<b>SOPORTE COJINETE DEL EMBRAGUE MECANICA</b>		
		POINTER 599/ 653/ 809 # 187+ 809	01	03/11/93 01/05/94
		POINTER 420	01	03/11/93 02/10/94
		POINTER 424	01	03/11/93 31/05/94
		POINTER 527/ 187+ 525/ 187+ 527/ 193+ 527	01	02/05/94 31/12/96
		LOGUS 187+ 525/ 527		
		POINTER 187+ 524 LOGUS 187+ 524	01	01/06/94 31/12/96
		POINTER 526/ 193+ 526 LOGUS 195+ 505/ 526	01	03/10/94 31/12/96
		LOGUS 424	01	01/12/92 31/05/94
		LOGUS 653	01	01/06/93 01/05/94
		LOGUS 420	01	01/09/93 02/10/94
		LOGUS 599/ 809	01	01/12/92 01/05/94
		LOGUS 195+ 504	01	03/04/95 31/12/96
9	N/ 904283/01/	<b>TORNILLO M8X32</b>		
		POINTER 526/ 193+ 526 LOGUS 526/ 195+ 505	02	03/10/94 31/12/96
		POINTER 187+ 524 LOGUS 187+ 524	02	01/06/94 31/12/96
		POINTER 599/ 653/ 809/ 187+ 809	02	03/11/93 01/05/94
		POINTER 420	02	03/11/93 02/10/94
		POINTER 424	02	03/11/93 31/05/94
		POINTER 527/ 187+ 525/ 187+ 527/ 193+	02	02/05/94 31/12/96



# Logus/Pointer - 1.41 - EMBRAGUE (AP)

REF.	NÚMERO DE PIEZAS	DENOMINACION DE PIEZA / MODELOS - ACABAMIENTOS	USO	DATAS
		LOGUS 527/ 187+ 525/ 187+ 527		
		LOGUS 195+ 504	02	03/04/95 31/12/96
		LOGUS 424	02	01/12/92 31/05/94
		LOGUS 653	02	01/09/93 01/05/94
		LOGUS 599/ 809	02	01/12/92 01/05/94
		LOGUS 420	02	01/09/93 02/10/94
<b>10</b>	<b>02A/ 141709/A /</b>	<b>PALANCA DE ACCIONAMIENTO DEL EMBRAGUE</b>		
		POINTER 599/ 653/ 809	01	03/11/93 01/05/94
		POINTER 420	01	03/11/93 02/10/94
		POINTER 424	01	03/11/93 31/05/94
		POINTER 524 LOGUS 524	01	01/06/94 31/12/96
		POINTER 525/ 527 LOGUS 525/ 527	01	02/05/94 31/12/96
		POINTER 526 LOGUS 505/ 526	01	03/10/94 31/12/96
		LOGUS 599/ 809	01	01/12/92 01/05/94
		LOGUS 653	01	01/09/93 01/05/94
		LOGUS 424	01	01/12/92 31/05/94
		LOGUS 504	01	03/04/95 31/12/96
		LOGUS 420	01	01/09/93 02/10/94
<b>10</b>	<b>02J/ 141719/ /</b>	<b>ALAVANCA DA EMBREAGEM</b>		
		POINTER 424	01	03/11/93 31/05/94
		POINTER 525/ 527 LOGUS 524	01	01/06/94 31/12/96
		POINTER 420	01	03/11/93 02/10/94
		POINTER 526 LOGUS 525/ 527	01	02/05/94 31/12/96
		POINTER 599/ 653/ 809	01	03/11/93 01/05/94
		LOGUS 505/ 526	01	03/10/94 31/12/96
		LOGUS 816/ 817	01	01/12/92 02/10/94
		LOGUS 653	01	01/09/93 01/05/94
		LOGUS 504	01	03/04/95 31/12/96
		LOGUS 599/ 809	01	01/12/92 01/05/94
		LOGUS 420	01	01/09/93 02/10/94
		LOGUS 424	01	01/12/92 31/05/94
<b>11</b>	<b>02A/ 141711/A /</b>	<b>BUJE</b>		
		POINTER 424	01	03/11/93 31/05/94
		POINTER 527/ 187+ 525/ 187+ 527/ 193+ 527	01	02/05/94 31/12/96
		LOGUS 527/ 187+ 525		
		POINTER 187+ 524 LOGUS 187+ 524	01	01/06/94 31/12/96
		POINTER 526/ 193+ 526 LOGUS 526/ 195+ 505	01	03/10/94 31/12/96
		POINTER 420	01	03/11/93 02/10/94
		POINTER 599/ 653/ 809/ 187+ 809	01	03/11/93 01/05/94
		LOGUS 599	01	01/12/92 01/05/94
		LOGUS 420	01	01/09/93 02/10/94
		LOGUS 653	01	01/09/93 01/05/94
		LOGUS 195+ 504	01	03/04/95 31/12/96
		LOGUS 424	01	01/12/92 31/05/94
		<b>ALTERNADA COM 02A/141711/B/</b>		
<b>11</b>	<b>02A/ 141711/B /</b>	<b>BUJE</b>		
		POINTER 599/ 653/ 809/ 187+ 809 # 420 # 424	01	03/11/93 31/12/96

# Logus/Pointer - 1.41 - EMBRAGUE (AP)

REF.	NÚMERO DE PIEZAS	DENOMINACION DE PIEZA / MODELOS - ACABAMIENTOS	USO	DATAS
		POINTER 527/ 187+ 525/ 187+ 527/ 193+ 527	01	02/05/94 31/12/96
		LOGUS 527/ 187+ 525		
		POINTER 187+ 524 LOGUS 187+ 524	01	01/06/94 31/12/96
		POINTER 526/ 193+ 526 LOGUS 526/ 195+ 505	01	03/10/94 31/12/96
		LOGUS 424	01	01/11/92 31/12/96
		LOGUS 420 # 653	01	01/09/93 31/12/96
		LOGUS 599/ 809	01	01/12/92 31/12/96
		LOGUS 195+ 504	01	03/04/95 31/12/96
		<b>ALTERNADA COM 02A/141711/A/</b>		
(11A)	02A/ 141713/2 /	<b>PALANCA DE ACCIONAMIENTO DEL EMBRAGUE</b>		
		POINTER 187+ 525/ 187+ 527/ 193+ 527/ 527	01	02/05/94 31/12/96
		LOGUS 527/ 187+ 525		
		POINTER 187+ 524 LOGUS 187+ 524	01	01/06/94 31/12/96
		POINTER 526/ 193+ 526 LOGUS 526/ 195+ 505	01	03/10/94 31/12/96
		POINTER 420	01	03/11/93 02/10/94
		POINTER 599/ 653/ 809/ 187+ 809	01	03/11/93 01/05/94
		POINTER 424	01	03/11/93 31/05/94
		LOGUS 599/ 809	01	01/12/92 01/05/94
		LOGUS 653	01	01/06/93 01/05/94
		LOGUS 195+ 504	01	03/04/95 31/12/96
		LOGUS 424	01	01/12/92 31/05/94
		LOGUS 420	01	01/09/93 02/10/94
12	02A/ 141728/1 /	<b>GUARDAPOLVO DEL SOPORTE DEL COJINETE DEL EMBRAGUE MECANICA</b>		
		POINTER 526+ 193+ 526 LOGUS 195+ 505/ 526	01	03/10/94 31/12/96
		POINTER 599/ 653/ 809/ 187+ 809	01	03/11/93 01/05/94
		POINTER 424	01	03/11/93 31/05/94
		POINTER 420	01	03/11/93 02/10/94
		POINTER 187+ 524 LOGUS 187+ 524	01	01/06/94 31/12/96
		POINTER 527/ 187+ 525/ 187+ 527/ 193+ 527	01	02/05/94 31/12/96
		LOGUS 187+ 525/ 527		
		LOGUS 809/ 653	01	01/09/93 01/05/94
		LOGUS 424	01	01/12/92 31/05/94
		LOGUS 420	01	01/09/93 02/10/94
		LOGUS 195+ 504	01	03/04/95 31/12/96
		LOGUS 599	01	01/12/92 01/05/94
13	02A/ 141730/ /	<b>ARANDELA DENTADA DEL SOPORTE DEL COJINETE DEL EMBRAGUE MECANICA</b>		
		POINTER 420	01	02/05/94 02/10/94
		POINTER 424	01	03/11/93 31/05/94
		POINTER 526/ 193+ 526 LOGUS 526/ 195+ 505	01	03/10/94 31/12/96
		POINTER 527/ 187+ 525/ 187+ 527/ 193+ 527	01	02/05/94 31/12/96
		LOGUS 187+ 525/ 527		
		POINTER 187+ 524 LOGUS 187+ 524	01	01/06/94 31/12/96
		POINTER 599/ 653/ 809/ 187+ 809	01	03/11/93 01/05/94
		LOGUS 599/ 809	01	01/12/92 01/05/94

## Logus/Pointer - 1.41 - EMBRAGUE (AP)

REF.	NÚMERO DE PIEZAS	DENOMINACION DE PIEZA / MODELOS - ACABAMIENTOS	USO	DATAS
		LOGUS 420	01	01/09/93 02/10/94
		LOGUS 653	01	01/09/93 01/05/94
		LOGUS 195+ 504	01	03/04/95 31/12/96
14	02A/ 141740/A /	<b>VARILLA DE PRESION DEL SOPORTE DEL COJINETE DEL EMBRAGUE</b>		
		POINTER 420	01	03/11/93 02/10/94
		POINTER 424	01	03/11/93 31/05/94
		POINTER 527/ 187+ 525/ 187+ 527/ 193+ 527	01	02/05/94 31/12/96
		LOGUS 527/ 187+ 525		
		POINTER 187+ 524 LOGUS 187+ 524	01	01/06/94 31/12/96
		POINTER 526/ 193+ 526 LOGUS 526/ 195+ 505	01	03/10/94 31/12/96
		POINTER 599/ 653/ 809/ 187+ 809	01	03/11/93 01/05/94
		LOGUS 599/ 809	01	01/12/92 01/05/94
		LOGUS 653	01	01/09/93 01/05/94
		LOGUS 420	01	01/09/93 02/10/94
		LOGUS 424	01	01/12/92 31/05/94
		LOGUS 195+ 504	01	03/04/95 31/12/96
15	012/ 141741/ /	<b>BARRA DE PRESION DE LA PALANCA DE EMBRAGUE</b>		
		POINTER 420	01	03/11/93 02/10/94
		POINTER 424	01	03/11/93 31/05/94
		POINTER 599/ 653/ 809	01	03/11/93 01/05/94
		POINTER 524 LOGUS 524	01	01/06/94 31/12/96
		POINTER 525/ 527 LOGUS 525/ 527	01	02/05/94 31/12/96
		POINTER 526 LOGUS 505/ 526	01	03/10/94 31/12/96
		LOGUS 599/ 809	01	01/12/92 01/05/94
		LOGUS 653	01	01/09/93 01/05/94
		LOGUS 420	01	01/09/93 02/10/94
		LOGUS 424	01	01/12/92 31/05/94
		LOGUS 504	01	03/04/95 31/12/96
16	02A/ 141777/ /	<b>PERNO ESFERICO DEL EMBRAGUE</b>		
		POINTER 420	01	03/11/93 02/10/94
		POINTER 424	01	03/11/93 31/05/94
		POINTER 524 LOGUS 524	01	01/06/94 31/12/96
		POINTER 525/ 527 LOGUS 525/ 527	01	02/05/94 31/12/96
		POINTER 526 LOGUS 505/ 526	01	03/10/94 31/12/96
		POINTER 599/ 653/ 809	01	03/11/93 01/05/94
		LOGUS 599/ 809	01	01/12/92 01/05/94
		LOGUS 653	01	01/09/93 01/05/94
		LOGUS 424	01	01/12/92 31/05/94
		LOGUS 420	01	01/09/93 02/10/94
		LOGUS 504	01	03/04/95 31/12/96

## Logus/Pointer - 1.45/1 - POLEA, CORREA Y FIJACION DE LA BOMBA ...

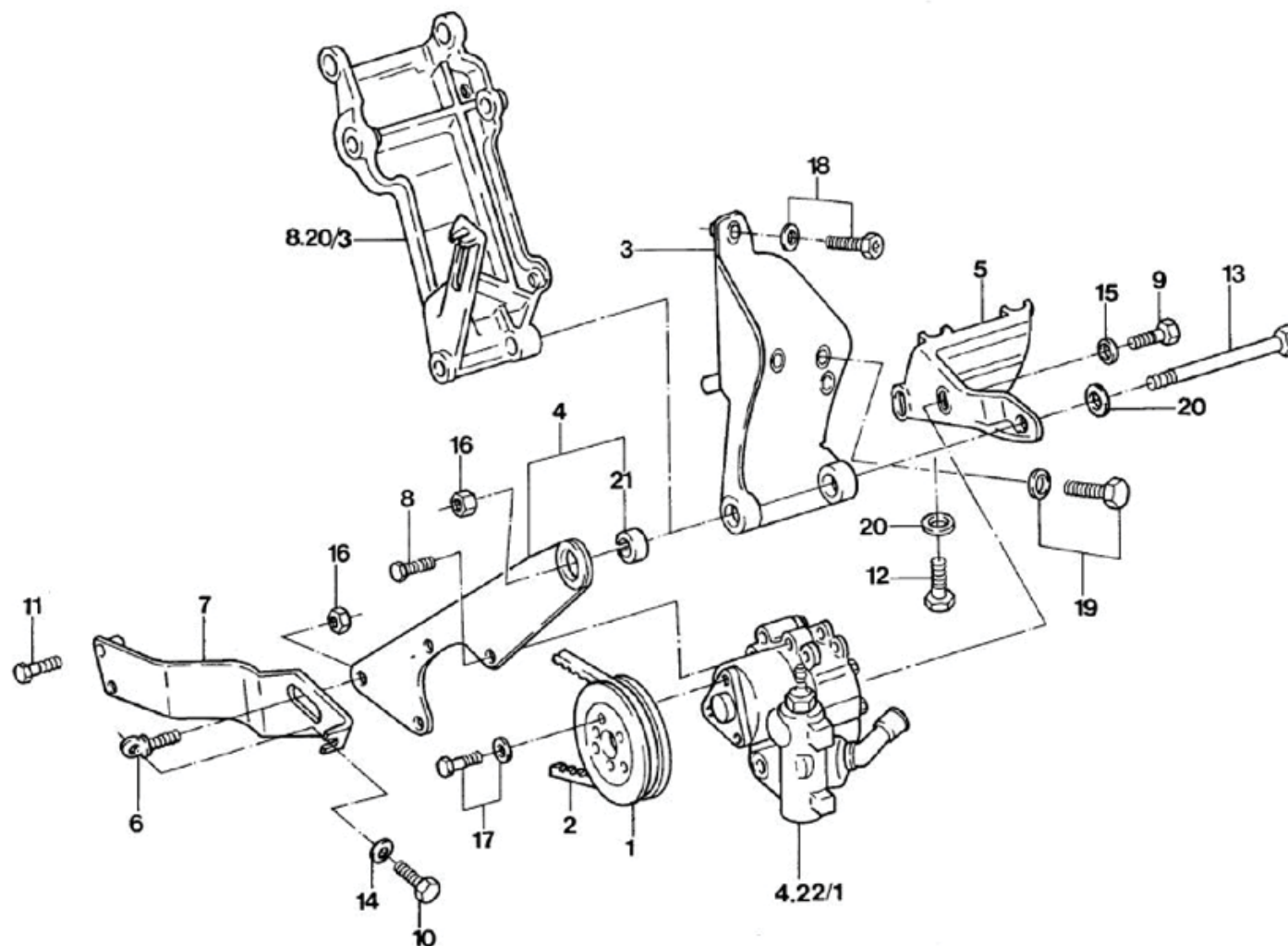

# Logus/Pointer - 1.45/1 - POLEA, CORREA Y FIJACION DE LA BOMBA ...

REF.	NÚMERO DE PIEZAS	DENOMINACION DE PIEZA / MODELOS - ACABAMIENTOS	USO	DATAS
1	027/ 145255/ /ACB	POLEA DE LA BOMBA DE LA DIRECCION HIDRAULICA POINTER 657 LOGUS 657	01 01	03/11/93 31/12/96 01/12/92 31/12/96
2	547/ 145271/ /	CORREA TRAPEZOIDAL 10.5X750 DE LA BOMBA DE AGUA Y BOMBA DE LA DIRECCION HIDRAULICA POINTER 657 LOGUS 657	01 01	03/11/93 31/12/96 01/12/92 31/12/96
3	325/ 145515/1 /	SOPORTE DE LA BOMBA DE LA DIRECCION HIDRAULICA POINTER 657 LOGUS 657	01 01	03/11/93 31/12/96 01/12/92 31/12/96
4	547/ 145521/ /	SOPORTE GIRATORIO DELANTERO DE LA BOMBA DE LA DIRECCION HIDRAULICA POINTER 657 LOGUS 657	01 01	03/11/93 31/12/96 01/12/92 31/12/96
5	547/ 145531/ /	SOPORTE GIRATORIO TRASERO DE LA BOMBA DE LA DIRECCION HIDRAULICA POINTER 657 LOGUS 657	01 01	03/11/93 31/12/96 01/12/92 31/12/96
6	035/ 145541/ /	TORNILLO DE FIJACION DEL SOPORTE DE LA DIRECCION HIDRAULICA POINTER 657 LOGUS 657	01 01	03/11/93 07/01/96 01/12/92 07/01/96
7	547/ 145544/ /	ALZA TENSORA DE LA BOMBA DE LA DIRECCION HIDRAULICA POINTER 657 LOGUS 657	01 01	03/11/93 31/12/96 01/12/92 31/12/96
8	N/ 010239/0 /	TORNILO HEXAGONAL M8X18 POINTER 657 LOGUS 657	03 03	03/11/93 31/12/96 01/12/92 31/12/96
9	N/ 010242/12/	TORNILLO HEXAGONAL M8X1.25X25 POINTER 657 LOGUS 657	02 02	03/11/93 31/12/96 01/12/92 31/12/96
10	N/ 010248/1 /	TORNILLO SEXTAVDO M8X60 POINTER 657 LOGUS 657	01 01	03/11/93 31/12/96 01/12/92 31/12/96
11	N/ 010340/6 /NAC	TORNILLO M8x40 POINTER 657 LOGUS 657	02 02	03/11/93 31/12/96 01/12/92 31/12/96
12	N/ 010345/5 /	TORNILLO HEXAGONAL M8X45 POINTER 657	01	03/11/93 31/12/96

# Logus/Pointer - 1.45/1 - POLEA, CORREA Y FIJACION DE LA BOMBA ...

REF.	NÚMERO DE PIEZAS	DENOMINACION DE PIEZA / MODELOS - ACABAMIENTOS	USO	DATAS
		LOGUS 657	01	01/12/92 31/12/96
13	N/ 010420/2 /	TORNILLO SEXTAVADO M8X130		
		POINTER 657	01	03/11/93 31/12/96
		LOGUS 657	01	01/12/92 31/12/96
14	N/ 011525/8 /	ARANDELA A8.4X15		
		POINTER 657	01	03/11/93 31/12/96
		LOGUS 657	01	01/12/92 31/12/96
15	N/ 015401/3 /	ARANDELA 8.4X21X4		
		POINTER 657	02	03/11/93 31/12/96
		LOGUS 657	02	01/12/92 31/12/96
16	N/ 022146/1 /	TUERCA HEXAGONAL AUTOTRABANTE VM8X1.15		
		POINTER 657	02	03/11/93 31/12/96
		LOGUS 657	02	01/12/92 31/12/96
17	N/ 010237/5 /	TORNILLO HEXAGONAL M8X12		
		POINTER 657	03	03/11/93 31/12/96
		LOGUS 657	03	01/12/92 31/12/96
17	N/ 010237/6 /	TORNILLO HEXAGONAL M8X12		
		POINTER 657	03	03/11/93 31/12/96
		LOGUS 657	03	01/12/92 31/12/96
18	N/ 100227/01/	TORNILLO HEXAGONAL CON ARANDELA M8X38Z23		
		POINTER 657	01	03/11/93 31/12/96
		LOGUS 657	01	01/12/92 31/12/96
19	N/ 090303/2 /	TORNILLO CON ARANDELA M8X105Z3		
		POINTER 657	02	03/11/93 31/12/96
		LOGUS 657	02	01/12/92 31/12/96
20	N/ 900333/02/	ARANDELA B8.4X20X2.5		
		POINTER 657	03	03/11/93 31/12/96
		LOGUS 657	03	01/12/92 31/12/96
21	068/ 903149/A /	BUJE DEL SOPORTE GIRATORIO DELANTERO DE LA BOMBA DIRECCION HIDRAULICA		
		POINTER 657	01	03/11/93 31/12/96
		LOGUS 657	01	01/12/92 31/12/96
(22)	N/ 010385/9 /	TORNILLO SEXTAVADO M8X8.5		
		POINTER 657	01	03/11/93 31/01/95
		LOGUS 657	01	01/12/92 31/01/95
		FX.SUPORE TRASEIRO DA BOMBA AO BLOCO DO MOTOR		
(22)	N/ 100239/01/	TORNILLO CON COLLAR M8 X 90		
		POINTER 657 LOGUS 657	01	01/02/95 31/12/96

# Logus/Pointer - 1.99/3 - SOPORTES PARA MOTOR, COJINETES Y FIJA...

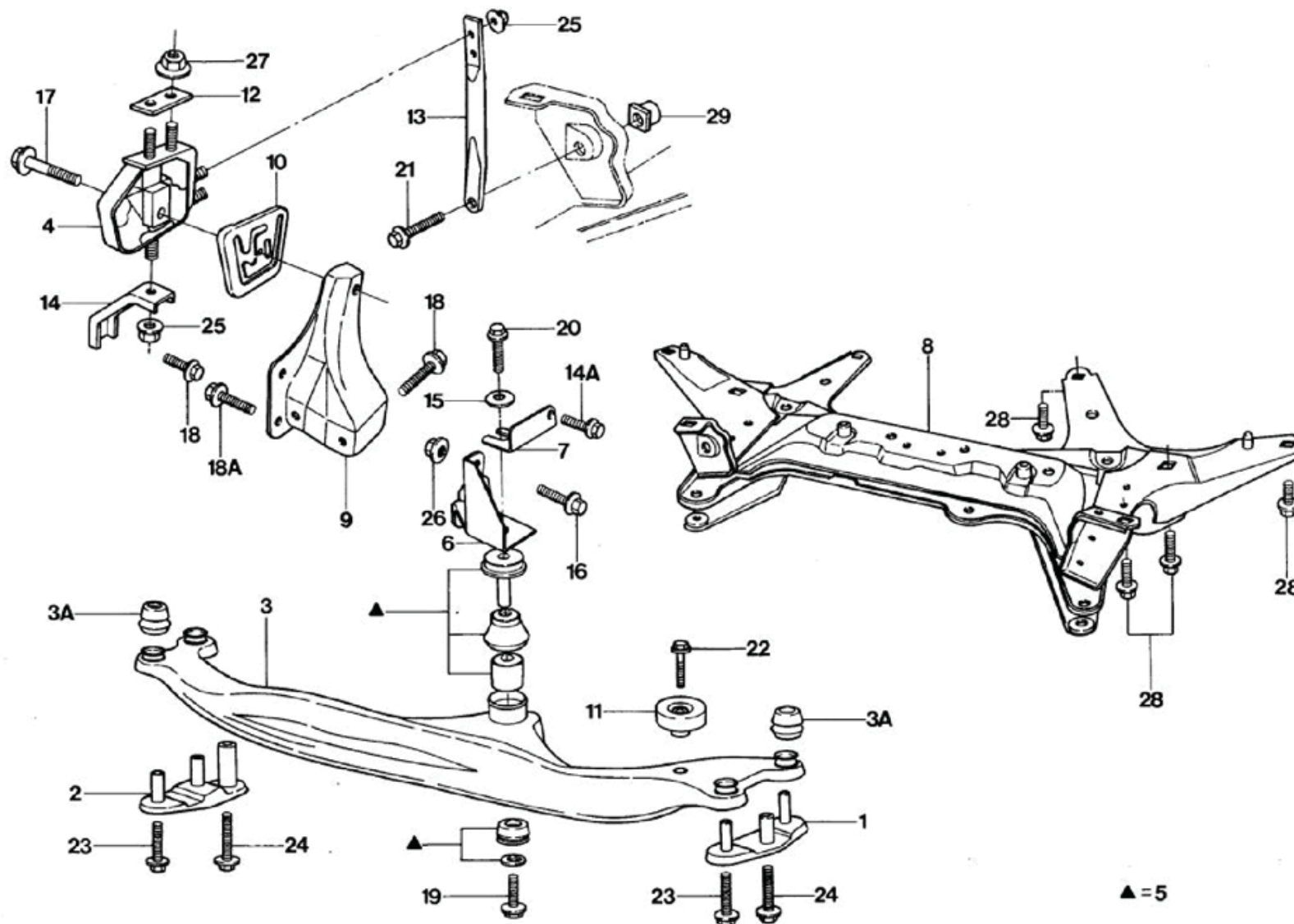



# Logus/Pointer - 1.99/3 - SOPORTES PARA MOTOR, COJINETES Y FIJA...

REF.	NÚMERO DE PIEZAS	DENOMINACION DE PIEZA / MODELOS - ACABAMIENTOS	USO	DATAS
1	547/ 199187/ /	REFUERZO IZQUIERDO DE FIJACION DEL TRAVESAQO DELANTERO EN EL LARGUERO		
		POINTER	01	03/11/93 31/12/96
		LOGUS	01	01/12/92 31/12/96
2	547/ 199188/ /	REFUERZO DERECHO DE FIJACION DEL TRAVESAQO DELANTERO EN EL LARGUERO		
		POINTER	01	03/11/93 31/12/96
		LOGUS	01	01/12/92 31/12/96
3	547/ 199203/ /	TRAVESAQO DELANTERO DE FIJACION DEL MOTOR		
		POINTER	01	03/11/93 31/12/96
		LOGUS	01	01/12/92 31/12/96
3A	191/ 199233/ /	COJIN DE GOMA PARA TRAVESAQO DELANTERO		
		POINTER	04	03/11/93 31/12/96
		LOGUS	04	01/12/92 31/12/96
4	547/ 199262/B /	COJIN DEL MOTOR		
		POINTER 524 LOGUS 524	01	01/06/94 31/12/96
		POINTER 573/ 657/ 573+ 657	01	03/11/93 31/12/96
		POINTER 599/ 653/ 809	01	03/11/93 01/05/94
		POINTER 527 # 525 LOGUS 527 # 525	01	02/05/94 31/12/96
		POINTER 526 LOGUS 526 # 505	01	03/10/94 31/12/96
		POINTER 424	01	03/11/93 31/05/94
		POINTER 420	01	03/11/93 02/10/94
		LOGUS 599/ 809	01	01/12/92 01/05/94
		LOGUS 653	01	01/09/93 01/05/94
		LOGUS 573/ 657/ 573+ 657	01	01/11/92 31/12/96
		LOGUS 424	01	01/12/92 31/05/94
		LOGUS 420	01	01/09/93 02/10/94
		LOGUS 504	01	03/04/95 31/12/96
5	547/ 199262/C /	COJIN DELANTERO DEL MOTOR		
		POINTER 424	01	03/11/93 31/05/94
		POINTER 526 LOGUS 505/ 526	01	03/10/94 31/12/96
		POINTER 420	01	03/11/93 02/10/94
		POINTER 599/ 653	01	03/11/93 01/05/94
		POINTER 524 LOGUS 524	01	01/06/94 31/12/96
		POINTER 525 LOGUS 525	01	02/05/94 31/12/96
		LOGUS 424	01	01/12/92 31/05/94
		LOGUS 504	01	03/04/95 31/12/96
		LOGUS 420	01	01/12/92 02/10/94
		LOGUS 599	01	01/12/92 01/05/94
		LOGUS 653	01	01/09/93 01/05/94
5	547/ 199262/D /	COJIN DELANTERO DEL MOTOR		
		POINTER 527 LOGUS 527	01	02/05/94 31/12/96
		POINTER 573/ 657/ 573+ 657	01	03/11/93 31/12/96
		POINTER 809	01	03/11/93 01/05/94
		LOGUS 809	01	01/12/92 01/05/94
		LOGUS 573/ 657/ 573+ 657	01	01/12/92 31/12/96

# Logus/Pointer - 1.99/3 - SOPORTES PARA MOTOR, COJINETES Y FIJA...

REF.	NÚMERO DE PIEZAS	DENOMINACION DE PIEZA / MODELOS - ACABAMIENTOS	USO	DATAS
6	547/ 199273/ /	<b>SOPORTE DEL COJIN DELANTERO DEL MOTOR</b> POINTER LOGUS	01 01	03/11/93 31/12/96 01/12/92 31/12/96
7	547/ 199278/ /	<b>REFUERZO DEL SOPORTE DELANTERO DEL MOTOR</b> POINTER LOGUS	01 01	03/11/93 31/12/96 01/12/92 31/12/96
8	547/ 199315/ /	<b>CUADRO AUXILIAR DE APOYO DEL MOTOR</b> POINTER LOGUS	01 01	03/11/93 31/12/96 01/12/92 31/12/96
9	547/ 199341/C /	<b>SOPORTE TRASERO DERECHO DEL COJIN DEL MOTOR</b> POINTER 599/ 653/ 809 POINTER 525/ 527 LOGUS 525/ 527 POINTER 526 LOGUS 505/ 526 POINTER 420 POINTER 524 LOGUS 524 POINTER 424 LOGUS 599/ 809 LOGUS 653 LOGUS 424 LOGUS 420 LOGUS 504	01 01 01 01 01 01 01 01 01 01 01	03/11/93 01/05/94 02/05/94 31/12/96 03/10/94 31/12/96 03/11/93 02/10/94 01/06/94 31/12/96 03/11/93 31/05/94 01/12/92 01/05/94 01/09/93 01/05/94 01/11/92 31/05/94 01/11/92 02/10/94 03/04/95 31/12/96
10	547/ 199388/ /	<b>DEFLECTOR DE CALOR DEL COJIN DEL MOTOR</b> POINTER LOGUS	01 01	03/11/93 31/12/96 01/12/92 31/12/96
11	547/ 199501/ /	<b>AMORTIGUADOR DE VIBRACION</b> POINTER LOGUS	01 01	03/11/93 31/12/96 01/12/92 31/12/96
12	547/ 199995/ /	<b>REFUERZO DE FIJACION DEL COJIN DEL MOTOR EN LA CARROCERIA</b> POINTER LOGUS	01 01	03/11/93 31/12/96 01/12/92 31/12/96
13	547/ 199998/ /	<b>SOPORTE TRASERO DEL COJIN DEL MOTOR</b> POINTER LOGUS	01 01	03/11/93 31/12/96 01/12/92 31/12/96
(13A)	547/ 199998/B /	<b>SOPORTE INFERIOR DEL COJIN DEL MOTOR - LADO DERECHO</b> POINTER 526+ 657 LOGUS 526+ 657 POINTER 524+ 657 LOGUS 524+ 657 POINTER 525+ 657/ 527+ 657 LOGUS 525+ 657/ 527+ 657	01 01 01	03/10/94 31/12/96 01/06/94 31/12/96 02/05/94 31/12/96
14	547/ 199998/A /	<b>SOPORTE INFERIOR DEL COJIN DEL MOTOR</b> POINTER LOGUS	01 01	03/11/93 31/12/96 01/12/92 31/12/96

# Logus/Pointer - 1.99/3 - SOPORTES PARA MOTOR, COJINETES Y FIJA...

REF.	NÚMERO DE PIEZAS	DENOMINACION DE PIEZA / MODELOS - ACABAMIENTOS	USO	DATAS
14A	547/ 301976/ /	<b>TORNILLO HEXAGONAL M10X165</b>		
		POINTER 599/ 653/ 809	02	03/11/93 01/05/94
		POINTER 424	02	03/11/93 31/05/94
		POINTER 420	02	03/11/93 02/10/94
		POINTER 525/ 527 LOGUS 527/ 525	02	02/05/94 31/12/96
		POINTER 526 LOGUS 505/ 526	02	03/10/94 31/12/96
		POINTER 524 LOGUS 524	02	01/06/94 31/12/96
		LOGUS 504	02	03/04/95 31/12/96
		LOGUS 424	02	01/12/92 31/05/94
		LOGUS 599/ 809	02	01/12/92 01/05/94
		LOGUS 653	02	01/09/93 01/05/94
		LOGUS 420	02	01/09/93 02/10/94
15	111/ 857707/A /	<b>ARANDELA LISA 11.5X29</b>		
		POINTER	01	03/11/93 31/12/96
		LOGUS	01	01/12/92 31/12/96
16	NFW/ 500520/PB/	<b>TORNILLO M10X40</b>		
		POINTER	02	03/11/93 31/12/96
		LOGUS	02	01/12/92 31/12/96
17	NF/ 500550/PK/	<b>TORNILLO M12X95</b>		
		POINTER	01	03/11/93 31/12/96
		LOGUS	01	01/12/92 31/12/96
18	NFW/ 500622/PK/	<b>TORNILLO M8X16</b>		
		POINTER	03	03/11/93 31/12/96
		LOGUS	03	01/12/92 31/12/96
18A	NFW/ 500631/PK/	<b>TORNILLO HEXAGONAL M10X16</b>		
		POINTER 525/ 527 LOGUS 525/ 527	02	02/05/94 31/12/96
		POINTER 524 LOGUS 524	02	01/06/94 31/12/96
		POINTER 526 LOGUS 505/ 526	02	03/10/94 31/12/96
		POINTER 424	02	03/11/93 31/05/94
		POINTER 599/ 653/ 809	02	03/11/93 01/05/94
		POINTER 420	02	03/11/93 02/10/94
		LOGUS 504	02	03/04/95 31/12/96
		LOGUS 599/ 809	02	01/12/92 01/05/94
		LOGUS 424	02	01/12/92 31/05/94
		LOGUS 420	02	01/09/93 02/10/94
		LOGUS 653	02	01/09/93 01/05/94
19	NFW/ 500632/PK/	<b>TORNILLO M10X20</b>		
		POINTER	01	03/11/93 30/11/94
		LOGUS	01	01/12/92 30/11/94
19	N/ 903624/01/	<b>TORNILLO M10X31</b>		
		POINTER LOGUS	01	01/12/94 31/12/96
		<b>PECA CANCELADA SEM ESTOQUE</b>		
		<b>CANCELED PARTS WITHOUT STORE</b>		
20	NFW/ 500634/PK/	<b>PIEZA CANCELADA SIN ESTOQUE</b>		
		<b>TORNILLO M10X30</b>		

**Logus/Pointer - 1.99/3 - SOPORTES PARA MOTOR, COJINETES Y FIJA...**

[illegible]

# Logus/Pointer - 2.01 - DEPOSITO DE COMBUSTIBLE

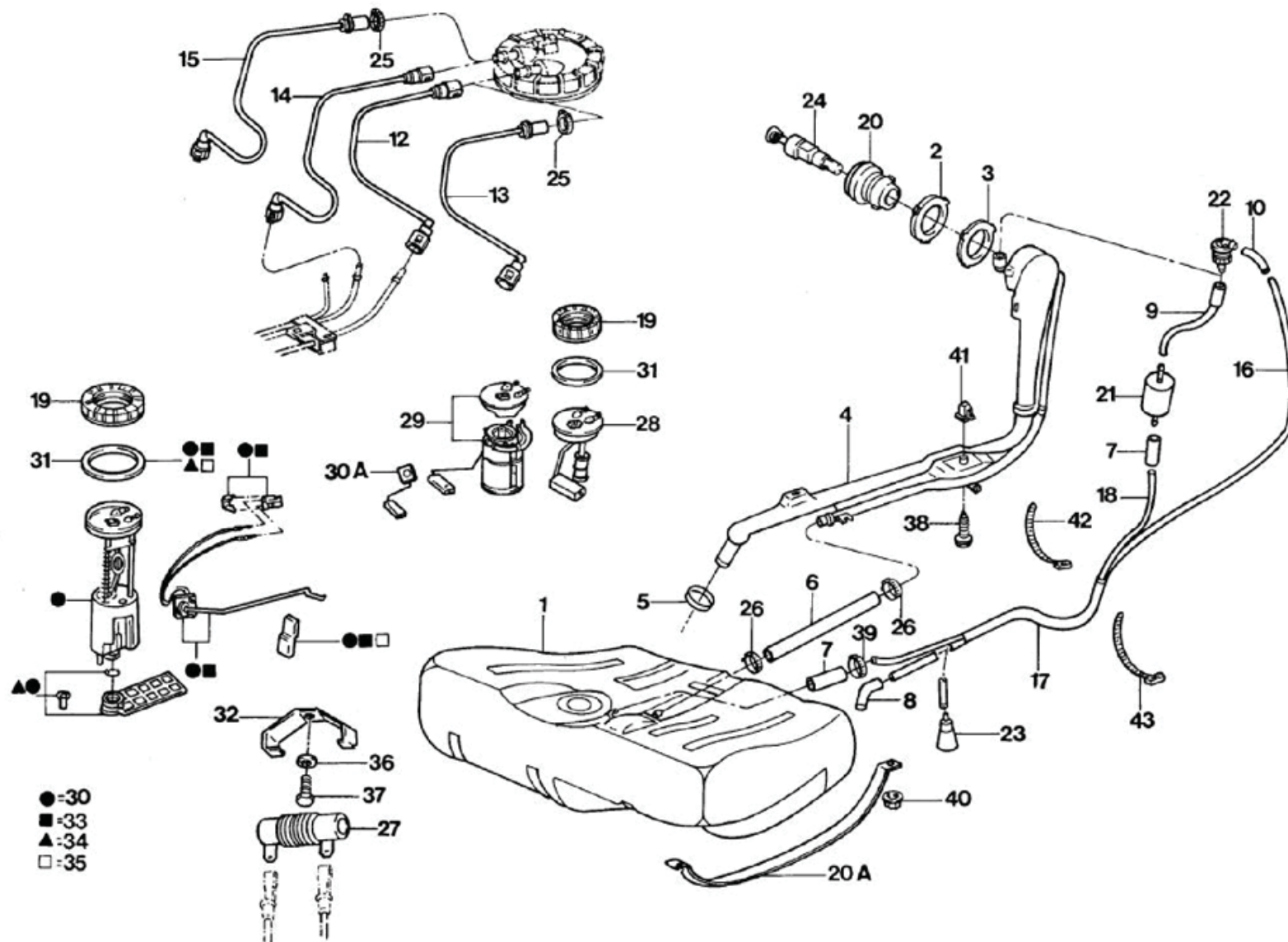

# Logus/Pointer - 2.01 - DEPOSITO DE COMBUSTIBLE

REF.	NÚMERO DE PIEZAS	DENOMINACION DE PIEZA / MODELOS - ACABAMIENTOS	USO	DATAS
1	547/ 201075/ /	<b>TANQUE DE COMBUSTIBLE</b>		
		POINTER 420	01	03/11/93 02/10/94
		POINTER 525/ 527 LOGUS 525/ 527	01	02/05/94 31/12/96
		POINTER 424	01	03/11/93 31/05/94
		POINTER 526 LOGUS 505/ 526	01	03/10/94 31/12/96
		POINTER 524 LOGUS 524	01	01/06/94 31/12/96
		POINTER 599/ 653	01	03/11/93 01/05/94
		LOGUS 420	01	01/09/93 02/10/94
		LOGUS 599	01	01/12/92 01/05/94
		LOGUS 424	01	01/12/92 31/05/94
		LOGUS 653	01	01/09/93 01/05/94
		LOGUS 504	01	03/04/95 31/12/96
		LOGUS 816/ 817	01	01/12/92 02/10/94
1	547/ 201075/A /	<b>TANQUE DE COMBUSTIBLE</b>		
		POINTER 809	01	03/11/93 01/05/94
		LOGUS 809	01	01/09/93 01/05/94
2	547/ 201122/ /	<b>ANILLO DE ACABADO DE LA TAPA DE COMBUSTIBLE</b>		
		POINTER	01	03/11/93 31/12/96
		LOGUS	01	01/12/92 31/12/96
3	547/ 201124/ /	<b>ANILLO AVISO "NAFTA"</b>		
		POINTER 599/ 653	01	03/11/93 01/05/94
		POINTER 525/ 527 LOGUS 525/ 527	01	02/05/94 31/12/96
		POINTER 505 LOGUS 505	01	03/10/94 31/12/96
		LOGUS 599/ 809	01	01/12/92 01/05/94
		LOGUS 653	01	01/09/93 01/05/94
		LOGUS 816	01	01/12/92 02/10/94
3	547/ 201124/A /	<b>ANILLO AVISO "ALCOHOL"</b>		
		POINTER 524 LOGUS 524	01	01/06/94 31/12/96
		POINTER 526 LOGUS 526	01	03/10/94 31/12/96
		POINTER 420	01	03/11/93 02/10/94
		POINTER 424	01	03/11/93 31/05/94
		LOGUS 420	01	01/09/93 02/10/94
		LOGUS 817	01	01/12/92 02/10/94
		LOGUS 504	01	03/04/95 31/12/96
		LOGUS 424	01	01/12/92 31/05/94
4	558/ 201129/ /	<b>CUELLO DE COMBUSTIBLE</b>		
		LOGUS	01	01/12/92 30/06/93
4	558/ 201129/A /	<b>CUELLO DE COMBUSTIBLE</b>		
		POINTER	01	03/11/93 31/12/96
		LOGUS	01	01/07/93 31/12/96
5	542/ 201139/ /	<b>ANILLO HERMETICO DEL TUBO DE ABASTECIMIENTO DEL TANQUE DE COMBUSTIBLE</b>		
		POINTER	01	03/11/93 09/01/94
		LOGUS	01	01/12/92 09/01/94
5	547/ 201139/A /	<b>ANILLO HERMETICO DEL TUBO DE</b>		

# Logus/Pointer - 2.01 - DEPOSITO DE COMBUSTIBLE

REF.	NÚMERO DE PIEZAS	DENOMINACION DE PIEZA / MODELOS - ACABAMIENTOS	USO	DATAS
		<b>ABASTECIMIENTO DEL TANQUE DE COMBUSTIBLE</b>		
		POINTER LOGUS	01	10/01/94 31/12/96
6	547/ 201163/ /	<b>MANGUERA DE DESAHOGO (ENTRE TANQUE Y CUELLO)</b>		
		POINTER 599/ 653/ 809	01	03/11/93 01/05/94
		POINTER 525/ 527 LOGUS 525/ 527	01	02/05/94 31/12/96
		LOGUS 599/ 653/ 809/	01	01/12/92 01/05/94
		LOGUS 505	01	03/10/94 31/12/96
		LOGUS 816	01	01/12/92 02/10/94
6	547/ 201163/A /	<b>MANGUERA DE DESAHOGO (ENTRE TANQUE Y CUELLO)</b>		
		POINTER 420	01	03/11/93 02/10/94
		POINTER 424	01	03/11/93 31/05/94
		POINTER 524 LOGUS 524	01	01/06/94 31/12/96
		POINTER 526 LOGUS 526	01	03/10/94 31/12/96
		LOGUS 817	01	01/12/92 02/10/94
		LOGUS 420	01	01/09/93 02/10/94
		LOGUS 424	01	01/12/92 31/05/94
		LOGUS 504	01	03/04/95 31/12/96
7	ZBY/ 201179/ /	<b>CONDUCTO FLEXIBLE</b>		
		POINTER	02	03/11/93 31/12/96
		LOGUS	02	01/07/93 31/12/96
7	325/ 201179/6 /	<b>MANGUERA DE CONEXION</b>		
		LOGUS	02	01/12/92 30/06/93
8	542/ 201179/A /	<b>MANGUERA DE CONEXION</b>		
		POINTER 527 # 525 LOGUS 525 # 527	01	02/05/94 31/12/96
		POINTER 599/ 653/ 809	01	03/11/93 01/05/94
		LOGUS 599	01	01/12/92 01/05/94
		LOGUS 653 # 809	01	01/09/93 01/05/94
		LOGUS 816	01	01/12/92 02/10/94
		LOGUS 505	01	03/10/94 31/12/96
9	541/ 201179/D /	<b>MANGUERA DE CONEXION</b>		
		LOGUS	01	01/12/92 30/06/93
9	547/ 201179/D /	<b>MANGUERA CONEXION (ENTRE SEPARADOR DE AIRE Y L A VALVULA ROLL-OVER)</b>		
		POINTER	01	03/11/93 31/12/96
		LOGUS	01	01/07/93 31/12/96
10	305/ 201179/F /	<b>MANGUERA EN "L"</b>		
		POINTER LOGUS	01	03/11/93 31/01/95
10	547/ 201179/J /	<b>MANGUERA EN "L"</b>		
		POINTER LOGUS	01	01/02/95 31/12/96
10	325/ 201195/3 /	<b>MANGUERA DE CONEXION</b>		
		LOGUS	01	01/07/93 02/11/93



## Logus/Pointer - 2.01 - DEPOSITO DE COMBUSTIBLE

REF.	NÚMERO DE PIEZAS	DENOMINACION DE PIEZA / MODELOS - ACABAMIENTOS	USO	DATAS
12	547/ 201233/J /	<b>CONDUCTO DE ALIMENTACION CON QUICK CONECTOR</b>		
		POINTER 599/ 653	01	03/11/93 01/05/94
		POINTER 424	01	03/11/93 31/05/94
		POINTER 420	01	03/11/93 02/10/94
		LOGUS 599/ 653	01	01/12/92 01/05/94
		LOGUS 420	01	01/09/93 02/10/94
		LOGUS 424	01	01/12/92 31/05/94
12	547/ 201233/M /	<b>CONDUCTO DE ALIMENTACION CON QUICK CONECTOR</b>		
		POINTER 525/ 527 LOGUS 525/ 527	01	02/05/94 02/07/95
		POINTER 524 LOGUS 524	01	01/06/94 02/07/95
		POINTER 526 LOGUS 526	01	03/10/94 02/07/95
		LOGUS 504	01	03/04/95 02/07/95
12	547/ 201233/P /	<b>CONDUCTO DE ALIMENTACION CON QUICK CONECTOR</b>		
		POINTER 524/ 525/ 526/ 527	01	03/07/95 31/12/96
		LOGUS 504/ 505/ 524/ 525/ 526/ 527		
13	547/ 201233/K /	<b>CONDUCTO DE ALIMENTACION CON QUICK CONECTOR</b>		
		POINTER 809	01	03/11/93 01/05/94
		LOGUS 809	01	01/12/92 01/05/94
14	547/ 201234/E /	<b>CONDUCTO DE RETORNO CON QUICK CONECTOR</b>		
		POINTER 599/ 653	01	03/11/93 01/05/94
		LOGUS 653	01	01/09/93 01/05/94
		LOGUS 599	01	01/12/92 01/05/94
		LOGUS 816	01	01/12/92 02/10/94
14	547/ 201234/H /	<b>CONDUCTO DE RETORNO CON QUICK CONECTOR</b>		
		POINTER 525/ 527 LOGUS 525/ 527	01	02/05/94 02/07/95
		POINTER 526 LOGUS 505/ 526	01	03/10/94 02/07/95
		POINTER 524 LOGUS 524	01	01/06/94 02/07/95
		LOGUS 504	01	03/04/95 02/07/95
14	547/ 201234/K /	<b>CONDUCTO DE RETORNO CON QUICK CONECTOR</b>		
		POINTER 524/ 525/ 526 # 527	01	03/07/95 31/12/96
		LOGUS 504/ 505/ 524 # 525/ 526/ 527		
15	547/ 201234/F /	<b>CONDUCTO DE RETORNO CON QUICK Y CONECTOR</b>		
		POINTER 809	01	03/11/93 01/05/94
		LOGUS 809	01	01/12/92 01/05/94
16	547/ 201236/D /	<b>CONDUCTO DEL VAPOR DE LA VALVULA ROLL-OVER HASTA LA TUBERIA DE VAPOR</b>		
		LOGUS 599/ 809/ 816	01	01/12/92 02/05/93
16	547/ 201236/E /	<b>CONDUCTO DEL VAPOR DE LA VALVULA ROLL-OVER HASTA EL CONECTOR PROTECTOR DEL CONDUCTO DE</b>		
		LOGUS 424/ 817	01	01/12/92 02/05/93
17	547/ 201236/G /	<b>CONJUNTO CONDUCTO DE VAPOR</b>		

# Logus/Pointer - 2.01 - DEPOSITO DE COMBUSTIBLE

REF.	NÚMERO DE PIEZAS	DENOMINACION DE PIEZA / MODELOS - ACABAMIENTOS	USO	DATAS
		POINTER 599 # 653 # 809	01	03/11/93 01/05/94
		POINTER 525/ 527 LOGUS 525/ 527	01	02/05/94 31/12/96
		LOGUS 816	01	03/05/93 02/10/94
		LOGUS 505	01	03/10/94 31/12/96
		LOGUS 599	01	03/05/93 01/05/94
		LOGUS 653	01	01/09/93 01/05/94
17	547/ 201236/H /	CONJUNTO CONDUCTO DE VAPOR		
		POINTER 420	01	03/11/93 02/10/94
		POINTER 424	01	03/11/93 31/05/94
		POINTER 526 LOGUS 526	01	03/10/94 31/12/96
		POINTER 524 LOGUS 524	01	01/06/94 31/12/96
		LOGUS 424	01	03/05/93 31/05/94
		LOGUS 420	01	01/09/93 02/10/94
		LOGUS 817	01	03/05/93 02/10/94
		LOGUS 504	01	03/04/95 31/12/96
18	547/ 201236/F /	CONDUCTO DEL VAPOR DEL ELIMINADOR DE BURBUJAS HASTA EL TANQUE DE COMBUSTIBLE		
		LOGUS	01	01/12/92 30/06/93
19	321/ 201375/A /	TUERCA DE LA BOCA DEL SENSOR DEL TANQUE DE COMBUSTIBLE		
		POINTER	01	03/11/93 31/12/96
		LOGUS	01	01/12/92 31/12/96
20	547/ 201551/ /	TAPA DE LA EMBOCADURA DE COMBUSTIBLE SIN LLAVE		
		POINTER	01	03/11/93 31/12/96
		LOGUS	01	01/12/92 31/12/96
20A	547/ 201651/ /	CINTA DE FIJACION DEL TANQUE		
		POINTER	02	03/11/93 31/12/96
		LOGUS	02	01/12/92 31/12/96
20A	547/ 201651/A /	CINTA DE FIJACION DEL TANQUE		
		POINTER	01	03/11/93 31/12/96
		LOGUS	01	01/12/92 31/12/96
21	ZBY/ 201703/ /	SEPARADOR DE AIRE DEL TANQUE DE COMBUSTIBLE (ELIMINADOR DE BURBUJAS)		
		LOGUS	01	01/12/92 02/07/93
22	547/ 201753/B /	VALVULA ROLL-OVER		
		POINTER	01	03/11/93 31/12/96
		LOGUS	01	01/12/92 31/12/96
23	547/ 201763/ /	CONECTOR DEL TUBO DE VAPOR		
		POINTER 424	01	03/11/93 31/05/94
		POINTER 526 LOGUS 526	01	03/10/94 31/12/96
		POINTER 524 LOGUS 524	01	01/06/94 31/12/96
		POINTER 420	01	03/11/93 02/10/94
		LOGUS 817 # 420	01	01/12/92 02/10/94

# Logus/Pointer - 2.01 - DEPOSITO DE COMBUSTIBLE

REF.	NÚMERO DE PIEZAS	DENOMINACION DE PIEZA / MODELOS - ACABAMIENTOS	USO	DATAS
		LOGUS 504	01	03/04/95 31/12/96
		LOGUS 424	01	01/12/92 31/05/94
24	547/ 298594/A /	CILINDRO CON LLAVES DE LA TAPA DEL TUBO DE ABASTECIMIENTO DE COMBUSTIBLE		
		POINTER	01	03/11/93 31/12/96
		LOGUS	01	01/12/92 31/12/96
25	305/ 121991/2 /	ABRAZADERA		
		POINTER 809	02	03/11/93 01/05/94
		LOGUS 809	02	01/12/92 01/05/94
26	542/ 121992/ /	ABRAZADERA		
		POINTER	02	03/11/93 31/12/96
		LOGUS	02	01/12/92 31/12/96
27	325/ 906493/2 /	RESISTOR 0.425 OHMS		
		POINTER 526 LOGUS 526	01	03/10/94 01/05/95
27	325/ 906493/3 /	RESISTOR 0.7 OHMS		
		POINTER 524 LOGUS 524	01	01/06/94 01/05/95
		LOGUS 504	01	03/04/95 01/05/95
28	547/ 919051/ /	MEDIDOR DEL NIVEL DE COMBUSTIBLE		
		POINTER 424	01	03/11/93 31/05/94
		POINTER 420	01	03/11/93 02/10/94
		LOGUS 817	01	01/12/92 02/10/94
		LOGUS 424	01	01/12/92 31/05/94
		LOGUS 420	01	01/09/93 02/10/94
		ALTERNADA: 547/919051/B /		
28	547/ 919051/A /	MEDIDOR DEL NIVEL DE COMBUSTIBLE		
		POINTER 599/ 653	01	03/11/93 01/05/94
		LOGUS 599	01	01/12/92 01/05/94
		LOGUS 653	01	01/09/93 01/05/94
		LOGUS 816	01	01/12/92 02/10/94
		ALTERNADA: 547/919051/C /		
28	547/ 919051/B /	MEDIDOR DEL NIVEL DE COMBUSTIBLE		
		POINTER 424	01	03/11/93 31/05/94
		POINTER 420	01	03/11/93 02/10/94
		LOGUS 424	01	01/12/92 31/05/94
		LOGUS 420	01	01/09/93 02/10/94
		LOGUS 817	01	01/12/92 02/10/94
		ALTERNADA: 547/919051/ /		
29	547/ 919051/D /	MEDIDOR DEL NIVEL DE COMBUSTIBLE CON BOMBA		
		POINTER 809	01	03/11/93 01/05/94
		LOGUS 809	01	01/09/93 01/05/94
30	547/ 919051/AA/	SENSOR DEL NIVEL DE COMBUSTIBLE CON BOMBA		
		DFI 3 BAR		
		POINTER 526 LOGUS 526	01	03/10/94 31/12/96

# Logus/Pointer - 2.01 - DEPOSITO DE COMBUSTIBLE

REF.	NÚMERO DE PIEZAS	DENOMINACION DE PIEZA / MODELOS - ACABAMIENTOS	USO	DATAS
30	547/ 919051/AC/	<b>SENSOR DEL NIVEL DE COMBUSTIBLE CON BOMBA</b> <b>CFI - 1BAR</b> POINTER 525 LOGUS 525 LOGUS 505	01 01	02/05/94 31/12/96 03/10/94 31/12/96
30	547/ 919051/AD/	<b>SENSOR DEL NIVEL DE COMBUSTIBLE CON BOMBA</b> <b>DFI 3 BAR</b> POINTER 527 LOGUS 527	01	02/05/94 31/12/96
30	547/ 919051/L /	<b>FLOTADOR</b> POINTER 526 LOGUS 526	01	03/10/94 02/04/95
30	547/ 919051/Q /	<b>SENSOR DEL NIVEL DE COMBUSTIBLE CON BOMBA</b> <b>CFI 1.5 BAR</b> POINTER 524 LOGUS 504/ 524	01	01/06/94 31/12/96
30A	547/ 919055/D /	<b>SENSOR DEL NIVEL DE COMBUSTIBLE</b> POINTER 809 LOGUS 809	01 01	03/11/93 01/05/94 01/09/93 01/05/94
31	547/ 919131/ /	<b>JUNTA HERMETICA DEL SENSOR DE NIVEL DE COMBUSTIBLE</b> POINTER LOGUS	01 01	03/11/93 31/12/96 01/12/92 31/12/96
32	171/ 971280/A /	<b>SOPORTE DEL RESISTOR DE LA BOMBA DE COMBUSTIBLE</b> POINTER 526 LOGUS 526 POINTER 524 LOGUS 524 <b>PECA CANCELADA SEM ESTOQUE</b> <b>CANCELED PARTS WITHOUT STORE</b> <b>PIEZA CANCELADA SIN ESTOQUE</b>	01 01	03/10/94 01/05/95 01/06/94 01/05/95
33	547/ 998051/ /	<b>JUEGO DE SENSOR DEL NIVEL DE COMBUSTIBLE CON GUARNICION SIN BOMBA</b> POINTER 525/ 527 LOGUS 525/ 527 LOGUS 505	01 01	02/05/94 31/12/96 03/10/94 31/12/96
33	547/ 998051/A /	<b>JUEGO DE SENSOR DEL NIVEL DE COMBUSTIBLE CON GUARNICION SIN BOMBA</b> POINTER 524 LOGUS 504/ 524 POINTER 526 LOGUS 526	01 01	01/06/94 31/12/96 03/10/94 31/12/96
33	547/ 998051/B /	<b>JUEGO DE SENSOR DEL NIVEL DE COMBUSTIBLE CON GUARNICION SIN BOMBA</b> POINTER 525/ 527 LOGUS 525/ 527 LOGUS 505	01 01	02/05/94 31/12/96 03/10/94 31/12/96
34	547/ 998053/ /	<b>KIT FILTRO PRIMARIO CON COJIN, ANILLO HERMETICO Y JUNTA</b> POINTER 525/ 527 LOGUS 525/ 527 LOGUS 505	01 01	02/05/94 31/12/96 03/10/94 31/12/96

# Logus/Pointer - 2.01 - DEPOSITO DE COMBUSTIBLE

REF.	NÚMERO DE PIEZAS	DENOMINACION DE PIEZA / MODELOS - ACABAMIENTOS	USO	DATAS
34	557/ 998053/ /	<b>JOGO DE FILTRO PRIMARIO C/ COXIM, ANEL E GUARNICAO</b> POINTER 526 LOGUS 526 POINTER 524 LOGUS 504/ 524	01 01	03/10/94 31/12/96 01/06/94 31/12/96
35	547/ 998055/ /	<b>KIT FLUCTUADOR DE SECCION CIRCULAR CON GUARNICION DE REBORDE</b> POINTER 525/ 527 LOGUS 525/ 527 POINTER 524 LOGUS 524 POINTER 526 LOGUS 505/ 526 LOGUS 504	01 01 01 01	02/05/94 31/12/96 01/06/94 31/12/96 03/10/94 31/12/96 03/04/95 31/12/96
36	N/ 012226/5 /	<b>ARANDELA DE PRESION B6X12</b> POINTER 524 LOGUS 524 POINTER 526 LOGUS 526	01 01	01/06/94 02/04/95 03/10/94 02/04/95
37	N/ 013890/5 /	<b>TORNILLO SEXTAVADO B6.3X13</b> LOGUS 925	01	02/05/94 31/12/96
37	NF/ 602164/C /	<b>TORNILLO M6X1.0X12</b> POINTER 524 LOGUS 524 POINTER 526 LOGUS 526	01 01	01/06/94 02/04/95 03/10/94 02/04/95
38	NF/ 700092/DF/	<b>TORNILLO 8-4.8X19</b> POINTER LOGUS	02 02	03/11/93 31/12/96 01/12/92 31/12/96
39	NF/ 800482/AK/	<b>ABRAZADERA DE LA TUBERIA DE COMBUSTIBLE</b> POINTER 525/ 527 LOGUS 525/ 527 POINTER 599/ 653/ 809 LOGUS 599/ 809 LOGUS 653 LOGUS 505 LOGUS 816	01 01 01 01 01 01	02/05/94 31/12/96 03/11/93 01/05/94 01/12/92 01/05/94 01/09/93 01/05/94 03/10/94 31/12/96 01/12/92 02/10/94
40	NF/ 822106/B /	<b>TUERCA 6.9X6.9X0.9</b> POINTER LOGUS	03 03	03/11/93 31/12/96 01/12/92 31/12/96
41	NF/ 826226/AA/	<b>BUJE 6.9X 6.9 X0.9</b> POINTER LOGUS	02 02	03/11/93 31/12/96 01/12/92 31/12/96
42	ZBA/ 820559/ /	<b>CINTA PLASTICA</b> LOGUS	02	01/12/92 01/07/93
42	NFE/ 863025/AA/	<b>CINTA 305.0X6.5</b> POINTER LOGUS	03 03	03/11/93 31/12/96 01/12/92 31/12/96
43	NF/ 863029/AA/	<b>CINTA - 120X6.5</b> POINTER	01	03/11/93 31/12/96

Logus/Pointer - 2.01 - DEPOSITO DE COMBUSTIBLE
--

[illegible]

Logus/Pointer - 2.01-2 - TUBERIA Y FILTRO DE COMBUSTIBLE - C...

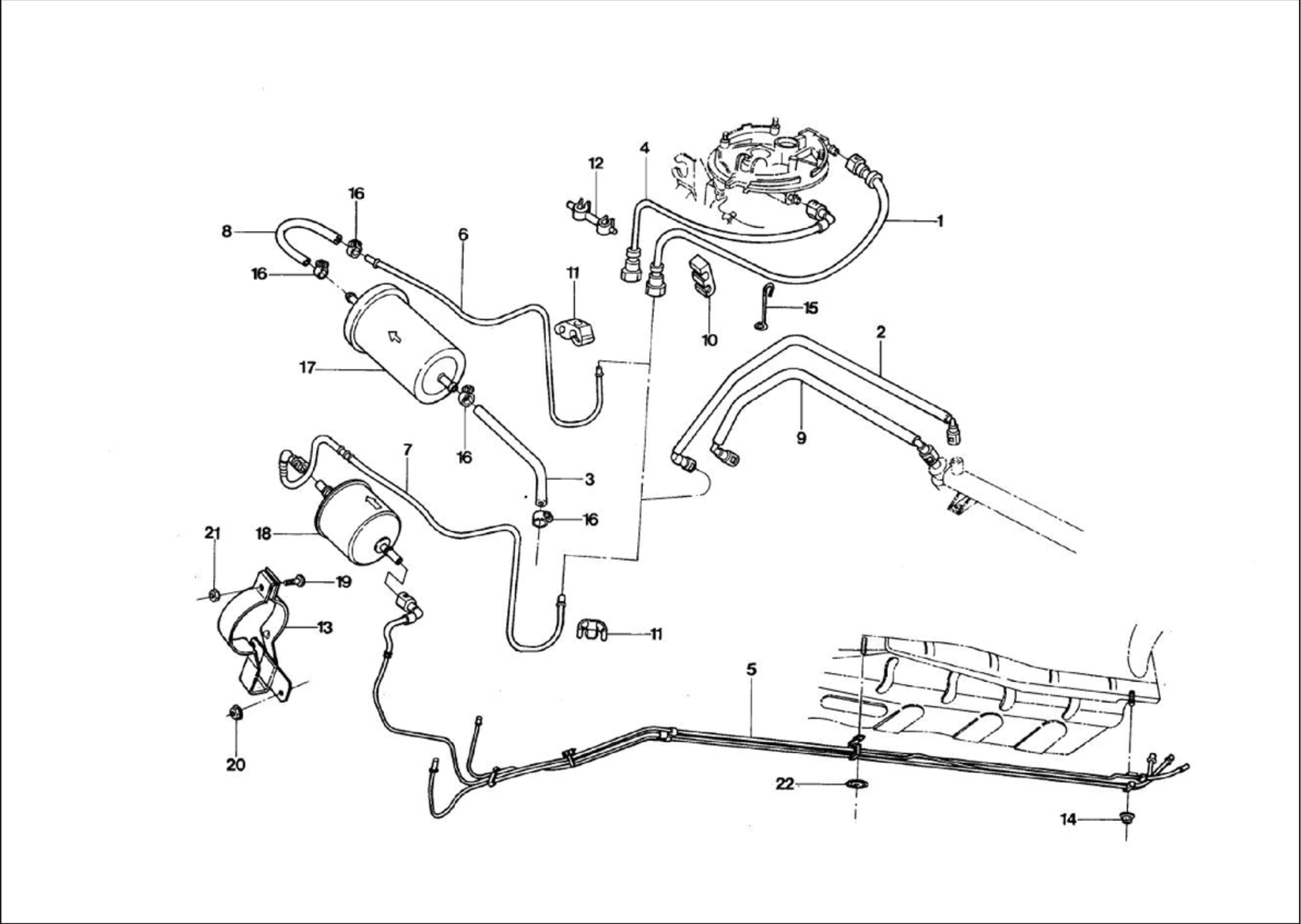



# Logus/Pointer - 2.01-2 - TUBERIA Y FILTRO DE COMBUSTIBLE - C...

REF.	NÚMERO DE PIEZAS	DENOMINACION DE PIEZA / MODELOS - ACABAMIENTOS	USO	DATAS
1	558/ 201177/ /	<b>TUBO DE ALIMENTACION - DELANTERO</b> POINTER 524 LOGUS 524 POINTER 525 LOGUS 525 LOGUS 505 LOGUS 504	01 01 01 01	01/06/94 31/12/96 02/05/94 31/12/96 03/10/94 31/12/96 03/04/95 31/12/96
2	558/ 201177/A /	<b>TUBO DE ALIMENTACION - DELANTERO</b> POINTER 526 LOGUS 526 POINTER 527 LOGUS 527	01 01	03/10/94 31/12/96 02/05/94 31/12/96
3	547/ 201179/H /	<b>MANGUERA DE ALIMENTACION</b> POINTER 524/ 526 LOGUS 504/ 524/ 526	01	02/05/95 31/12/96
3	547/ 201195/AA/	<b>MANGUERA DE ALIMENTACION</b> POINTER 809 LOGUS 809	01	01/12/92 01/05/94
3	547/ 201195/AG/	<b>MANGUERA DE ALIMENTACION</b> POINTER 524 LOGUS 524 POINTER 526 LOGUS 526 LOGUS 504	01 01 01	01/06/94 01/05/95 03/10/94 01/05/95 03/04/95 01/05/95
4	558/ 201197/ /	<b>T.FLEXIB.ALIM SISTEMA ALIMENT.</b> POINTER 525 LOGUS 525 POINTER 524 LOGUS 524 LOGUS 504 LOGUS 505	01 01 01 01	02/05/94 31/12/96 01/06/94 31/12/96 03/04/95 31/12/96 03/10/94 31/12/96
5	547/ 201217/ /	<b>TUBO DE ALIMENTACION, RETORNO Y VAPOR</b> POINTER 809 LOGUS 809	01 01	03/11/93 01/05/94 01/12/92 01/05/94
5	547/ 201217/C /	<b>TUBO DE ALIMENTACION, RETORNO Y VAPOR</b> POINTER 527 LOGUS 527	01	02/05/94 31/12/96
5	547/ 201217/D /	<b>TUBO DE ALIMENTACION, RETORNO Y VAPOR</b> POINTER 525 LOGUS 525 LOGUS 505	01 01	02/05/94 31/12/96 03/10/94 31/12/96
5	547/ 201217/E /	<b>TUBO DE ALIMENTACION Y RETORNO</b> POINTER 524 LOGUS 524 LOGUS 504	01 01	01/06/94 31/12/96 03/04/95 31/12/96
5	547/ 201217/F /	<b>TUBO DE ALIMENTACION Y RETORNO</b> POINTER 526 LOGUS 526	01	03/10/94 31/12/96
6	547/ 201237/D /	<b>CONDUCTO DE ALIMENTACION</b> POINTER 809 POINTER 526 LOGUS 526 LOGUS 809	01 01 01	03/11/93 01/05/94 03/10/94 31/12/96 01/12/92 01/05/94
6	547/ 201237/E /	<b>CONDUCTO DE ALIMENTACION</b> POINTER 524 LOGUS 524	01	01/06/94 31/12/96

# Logus/Pointer - 2.01-2 - TUBERIA Y FILTRO DE COMBUSTIBLE - C...

REF.	NÚMERO DE PIEZAS	DENOMINACION DE PIEZA / MODELOS - ACABAMIENTOS	USO	DATAS
		LOGUS 504	01	03/04/95 31/12/96
7	547/ 201237/F /	CONDUCTO DE ALIMENTACION POINTER 527 LOGUS 527	01	02/05/94 31/12/96
7	547/ 201237/G /	CONDUCTO DE ALIMENTACION POINTER 525 LOGUS 525 LOGUS 505	01 01	02/05/94 31/12/96 03/10/94 31/12/96
8	547/ 201311/ /	MANGUERA DE CONEXION POINTER 526 LOGUS 526 POINTER 524 LOGUS 524 LOGUS 504	01 01 01	03/10/94 31/12/96 01/06/94 31/12/96 03/04/95 31/12/96
8	547/ 201311/C /	MANGUERA DE CONEXION POINTER 809 LOGUS 809	01 01	03/11/93 01/05/94 01/12/92 01/05/94
9	558/ 201335/ /	TAPA-DEPOSITO-A PARTIR SERIE V POINTER 526 LOGUS 526 POINTER 527 LOGUS 527	01 01	03/10/94 31/12/96 02/05/94 31/12/96
(09A)	325/ 201339/1 /	QUICK CONECTOR, ANILLO Y MANGUERA POINTER 599/ 653 LOGUS 653 LOGUS 816 LOGUS 599	01 01 01 01	03/11/93 01/05/94 01/09/93 01/05/94 01/12/92 02/10/94 01/12/92 01/05/94
10	307/ 201449/2 /	PRESILLA DE LA TUBERIA DE COMBUSTIBLE POINTER 525 LOGUS 525 POINTER 524 LOGUS 524 LOGUS 505 LOGUS 504	01 01 01 01	02/05/94 31/12/96 01/06/94 31/12/96 03/10/94 31/12/96 03/04/95 31/12/96
11	307/ 201449/9 /	PRESILLA POINTER 527 LOGUS 527 POINTER 524 LOGUS 524 POINTER 525 LOGUS 525 POINTER 526 LOGUS 526 POINTER 809 LOGUS 504 LOGUS 809 LOGUS 505	03 02 02 03 03 02 03 02	02/05/94 31/12/96 01/06/94 31/12/96 02/05/94 31/12/96 03/10/94 31/12/96 03/11/93 01/05/94 03/04/95 31/12/96 01/09/93 01/05/94 03/10/94 31/12/96
12	547/ 201449/F /	PRESILLA DE LA TUBERIA DE COMBUSTIBLE POINTER 525 LOGUS 525 POINTER 524 LOGUS 524 LOGUS 504 LOGUS 505	02 03 03 02	02/05/94 31/12/96 01/06/94 31/12/96 03/04/95 31/12/96 03/10/94 31/12/96
13	547/ 201501/ /	SOPORTE DEL FILTRO DE COMBUSTIBLE POINTER 526 LOGUS 526 POINTER 524 LOGUS 524	01 01	03/10/94 31/12/96 01/06/94 31/12/96

# Logus/Pointer - 2.01-2 - TUBERIA Y FILTRO DE COMBUSTIBLE - C...

REF.	NÚMERO DE PIEZAS	DENOMINACION DE PIEZA / MODELOS - ACABAMIENTOS	USO	DATAS
		POINTER 809	01	03/11/93 01/05/94
		LOGUS 809	01	01/12/92 01/05/94
		LOGUS 504	01	03/04/95 31/12/96
13	547/ 201501/A /	<b>SOPORTE DEL FILTRO DE COMBUSTIBLE</b>		
		POINTER 525/ 527 LOGUS 525/ 527	01	02/05/94 31/12/96
		LOGUS 505	01	03/10/94 31/12/96
14	171/ 201969/ /	<b>TUERCA HEXAGONAL</b>		
		POINTER 524 LOGUS 524	01	01/06/94 31/12/96
		POINTER 526 LOGUS 505/ 526	01	03/10/94 31/12/96
		POINTER 525/ 527 LOGUS 525/ 527	01	02/05/94 31/12/96
		POINTER 809 LOGUS 809	01	01/12/92 01/05/94
		LOGUS 504	01	03/04/95 31/12/96
15	026/ 103477/1 /	<b>PRESILLA DE FIJACION</b>		
		POINTER 524 LOGUS 524	01	01/06/94 31/12/96
		LOGUS 504	01	03/04/95 31/12/96
16	305/ 121991/2 /	<b>ABRAZADERA</b>		
		POINTER 524 LOGUS 524	04	01/06/94 31/12/96
		POINTER 526 LOGUS 526	04	03/10/94 31/12/96
		POINTER 809	04	03/11/93 01/05/94
		LOGUS 504	04	03/04/95 31/12/96
		LOGUS 809	04	01/12/92 01/05/94
17	377/ 133511/B /	<b>FILTRO DE COMBUSTIBLE</b>		
		POINTER 526 LOGUS 526	01	03/10/94 31/12/96
		POINTER 524 LOGUS 524	01	01/06/94 31/12/96
		LOGUS 504	01	03/04/95 31/12/96
17	1H0/ 201511/A /	<b>FILTRO DE COMBUSTIBLE</b>		
		POINTER 809	01	03/11/93 01/05/94
		LOGUS 809	01	01/12/92 01/05/94
18	325/ 133511/1 /	<b>FILTRO DE COMBUSTIBLE</b>		
		POINTER 525/ 527 LOGUS 525/ 527	01	02/05/94 31/12/96
		LOGUS 505	01	03/10/94 31/12/96
19	N/ 010217/9 /	<b>TORNILLO HEXAGONAL M6X20</b>		
		POINTER 525/ 527 LOGUS 525/ 527	01	02/05/94 31/12/96
		POINTER 809	01	03/11/93 01/05/94
		POINTER 524 LOGUS 524	01	01/06/94 31/12/96
		POINTER 526 LOGUS 505/ 526	01	03/10/94 31/12/96
		LOGUS 809	01	01/12/92 01/05/94
		LOGUS 504	01	03/04/95 31/12/96
20	N/ 021176/1 /	<b>TUERCA HEXAGONAL M6</b>		
		POINTER 526 LOGUS 505/ 526	02	03/10/94 31/12/96
		POINTER 524 LOGUS 524	02	01/06/94 31/12/96
		POINTER 809	02	03/11/93 01/05/94
		POINTER 525/ 527 LOGUS 525/ 527	02	02/05/94 31/12/96
		LOGUS 504	02	03/04/95 31/12/96

**Logus/Pointer - 2.01-2 - TUBERIA Y FILTRO DE COMBUSTIBLE - C...**

[illegible]

## Logus/Pointer - 2.01-4 - SISTEMA DE ARRANQUE EN FRIO - CFI/E...

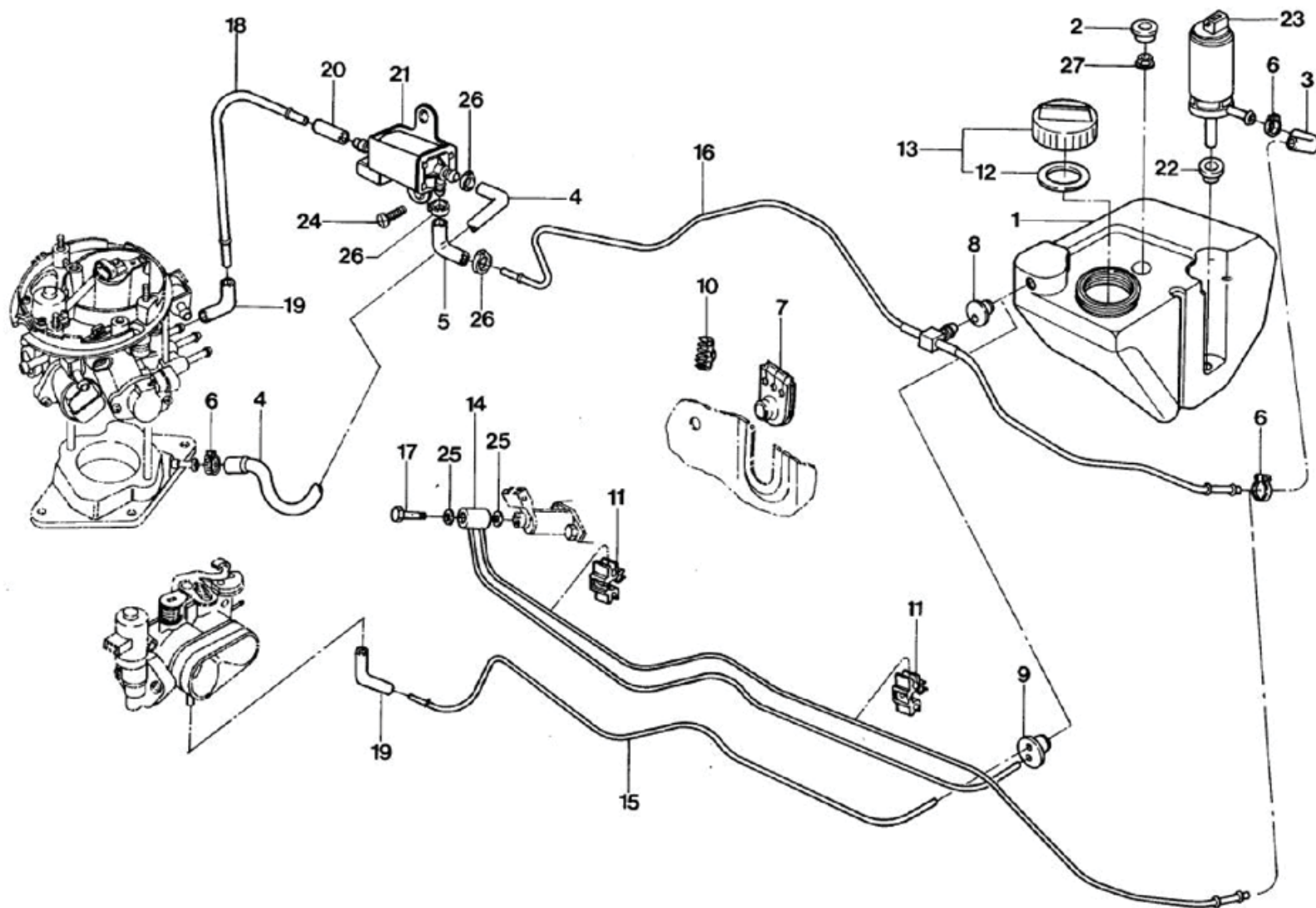

# Logus/Pointer - 2.01-4 - SISTEMA DE ARRANQUE EN FRIO - CFI/E...

REF.	NÚMERO DE PIEZAS	DENOMINACION DE PIEZA / MODELOS - ACABAMIENTOS	USO	DATAS
1	547/ 201085/C /	<b>TANQUE DE NAFTA DEL SISTEMA DE ARRANQUE EN FRIO</b>		
		POINTER 524 LOGUS 524	01	01/06/94 31/12/96
		POINTER 526 LOGUS 526	01	03/10/94 31/12/96
		LOGUS 504	01	03/04/95 31/12/96
2	ZBC/ 201093/ /	<b>JUNTA HERMETICA DEL TANQUE DEL SISTEMA DE ARRANQUE EN FRIO</b>		
		POINTER 526 LOGUS 526	01	03/10/94 31/12/96
		POINTER 524 LOGUS 524	01	01/06/94 31/12/96
		LOGUS 504	01	03/04/95 31/12/96
3	325/ 201171/10/	<b>CONEXION DE LA MANGUERA DE ALIMENTACION</b>		
		POINTER 524 LOGUS 524	01	01/06/94 31/12/96
		POINTER 526 LOGUS 526	01	03/10/94 31/12/96
		LOGUS 504	01	03/04/95 31/12/96
4	547/ 201171/C /	<b>MANGUERA DE ALIMENTACION</b>		
		POINTER 524 LOGUS 524	01	01/06/94 31/12/96
		LOGUS 504	01	03/04/95 31/12/96
5	377/ 201171/J /	<b>MANGUERA DE ARRANQUE EN FRIO</b>		
		POINTER 524 LOGUS 524	01	01/06/94 31/12/96
		LOGUS 504	01	03/04/95 31/12/96
6	305/ 201193/6 /	<b>ABRAZADERA DE 9,0 A 12,0</b>		
		POINTER 526 LOGUS 526	02	03/10/94 31/12/96
		POINTER 524 LOGUS 524	03	01/06/94 31/12/96
		LOGUS 504	03	03/04/95 31/12/96
7	547/ 201201/ /	<b>SOPORTE GUIA</b>		
		POINTER 526 LOGUS 526	01	03/10/94 31/12/96
		POINTER 524 LOGUS 524	01	01/06/94 31/12/96
		LOGUS 504	01	03/04/95 31/12/96
8	377/ 201201/D /	<b>SOPORTE GUIA DEL TANQUE DE ARRANQUE EN FRIO</b>		
		POINTER 524 LOGUS 524	01	01/06/94 31/12/96
		LOGUS 504	01	03/04/95 31/12/96
9	377/ 201201/E /	<b>SOPORTE GUIA DEL TANQUE DE ARRANQUE EN FRIO</b>		
		POINTER 526 LOGUS 526	01	03/10/94 31/12/96
10	377/ 201449/A /	<b>PRESILLA</b>		
		POINTER 526 LOGUS 526	01	03/10/94 31/12/96
		POINTER 524 LOGUS 524	01	01/06/94 31/12/96
		LOGUS 504	01	03/04/95 31/12/96
11	325/ 201449/6 /	<b>PRESILLA PLASTICA</b>		
		POINTER 526 LOGUS 526	02	03/10/94 31/12/96
12	113/ 201557/2 /	<b>ANILLO DE JUNTA HERMETICA DE LA TAPA DEL TANQUE DE NAFTA DEL SISTEMA DE ARRANQUE EN FR</b>		

# Logus/Pointer - 2.01-4 - SISTEMA DE ARRANQUE EN FRIO - CFI/E...

REF.	NÚMERO DE PIEZAS	DENOMINACION DE PIEZA / MODELOS - ACABAMIENTOS	USO	DATAS
		POINTER 524 LOGUS 524	01	01/06/94 31/12/96
		POINTER 526 LOGUS 526	01	03/10/94 31/12/96
		LOGUS 504	01	03/04/95 31/12/96
13	ZBC/ 201561/ /	<b>TAPA DEL TANQUE DE ARRANQUE EN FRIO</b>		
		POINTER 524 LOGUS 524	01	01/06/94 31/12/96
		POINTER 526 LOGUS 526	01	03/10/94 31/12/96
		LOGUS 504	01	03/04/95 31/12/96
14	547/ 201739/ /	<b>CONDUCTO DE ALIMENTACION DE ARRANQUE EN FRIO</b>		
		POINTER 526 LOGUS 526	01	03/10/94 31/12/96
15	547/ 201765/ /	<b>CONDUCTO DE RESPIRACION DEL ARRANQUE EN FRIO</b>		
		POINTER 526 LOGUS 526	01	03/10/94 31/12/96
16	547/ 201943/ /	<b>CONDUCTO DE ALIMENTACION DEL ARRANQUE EN FRIO</b>		
		POINTER 524 LOGUS 524	01	01/06/94 31/12/96
		LOGUS 504	01	03/04/95 31/12/96
17	325/ 201959/ /	<b>TORNILLO HUECO</b>		
		POINTER 526 LOGUS 526	01	03/10/94 31/12/96
18	027/ 129493/1 /	<b>CONDUCTO FLEXIBLE</b>		
		POINTER 524 LOGUS 524	01	01/06/94 31/12/96
		LOGUS 504	01	03/04/95 31/12/96
19	027/ 129497/1 /	<b>TUBO FLEXIBLE</b>		
		POINTER 524 LOGUS 524	01	01/06/94 31/12/96
		POINTER 526 LOGUS 526	01	03/10/94 31/12/96
		LOGUS 524	01	03/04/95 31/12/96
20	113/ 129497/ /	<b>TUBO FLEXIBLE 3.5X2X40</b>		
		POINTER 524 LOGUS 524	01	01/06/94 31/12/96
		LOGUS 504	01	03/04/95 31/12/96
21	325/ 906283/2 /	<b>VALVULA DEL ARRANQUE EN FRIO</b>		
		POINTER 524 LOGUS 524	01	01/06/94 31/12/96
		LOGUS 504	01	03/04/95 31/12/96
22	305/ 955465/A /	<b>MANGUITO DE GOMA</b>		
		POINTER 524 LOGUS 524	01	01/06/94 31/12/96
		POINTER 526 LOGUS 526	01	03/10/94 31/12/96
		LOGUS 504	01	03/04/95 31/12/96
23	325/ 955651/2 /	<b>BOMBA ELECTRICA PARA LIMPIADOR DEL VIDRIO TRASERO</b>		
		POINTER 526 LOGUS 526	01	03/10/94 31/12/96
		POINTER 524 LOGUS 524	01	01/06/94 31/12/96
		LOGUS 504	01	03/04/95 31/12/96



**Logus/Pointer - 2.01-4 - SISTEMA DE ARRANQUE EN FRIO - CFI/E...**

[illegible]

## Logus/Pointer - 2.53 - SISTEMA DE ESCAPE

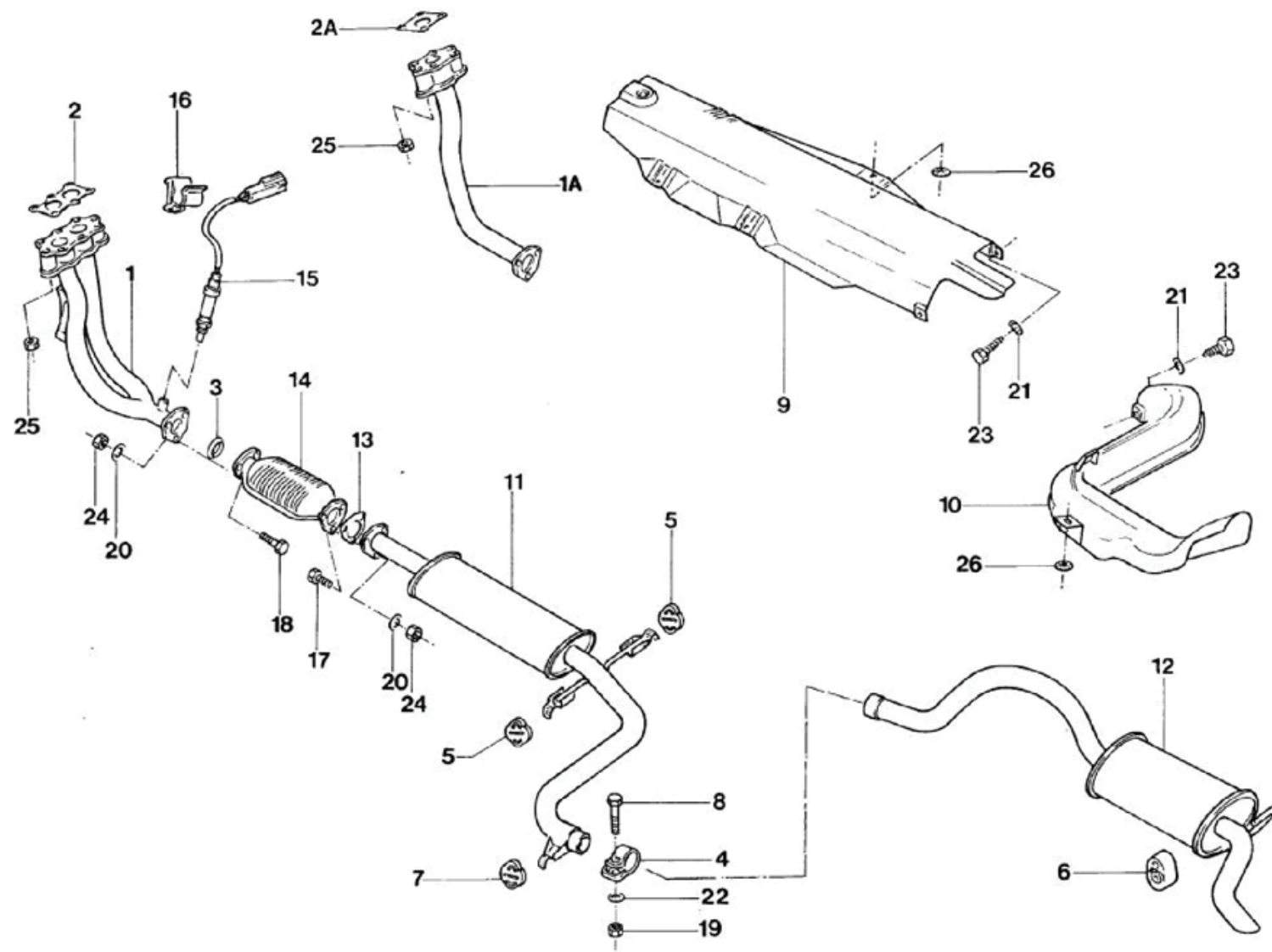

## Logus/Pointer - 2.53 - SISTEMA DE ESCAPE

REF.	NÚMERO DE PIEZAS	DENOMINACION DE PIEZA / MODELOS - ACABAMIENTOS	USO	DATAS
1	547/ 253101/D /	<b>TUBO DELANTERO DE ESCAPE</b>		
		POINTER 424	01	03/11/93 31/05/94
		POINTER 599	01	03/11/93 01/05/94
		LOGUS 424	01	01/12/92 31/05/94
		LOGUS 599	01	01/12/92 01/05/94
1	547/ 253101/E /	<b>TUBO DELANTERO DE ESCAPE</b>		
		POINTER 653/ 809	01	03/11/93 01/05/94
		POINTER 420	01	03/11/93 02/10/94
		LOGUS 653	01	01/09/93 01/05/94
		LOGUS 420	01	01/09/93 02/10/94
		LOGUS 809	01	01/12/92 01/05/94
1	547/ 253101/F /	<b>TUBO DELANTERO DE ESCAPE</b>		
		POINTER 525 # 527 LOGUS 525 # 527	01	02/05/94 31/12/96
		POINTER 524 LOGUS 524	01	01/06/94 31/12/96
		POINTER 526 LOGUS 526 # 505	01	03/10/94 31/12/96
		LOGUS 504	01	03/04/95 31/12/96
1A	547/ 253101/C /	<b>TUBO DELANTERO DE ESCAPE</b>		
		LOGUS 816/ 817	01	01/12/92 02/10/94
2	547/ 253115/A /	<b>JUNTA HERMETICA DEL TUBO DE ESCAPE DELANTERO</b>		
		POINTER 526 LOGUS 505 # 526	01	03/10/94 31/12/96
		POINTER 527 # 525 LOGUS 525 # 527	01	02/05/94 31/12/96
		POINTER 599/ 653/ 809	01	03/11/93 01/05/94
		POINTER 424	01	03/11/93 31/05/94
		POINTER 420	01	03/11/93 02/10/94
		POINTER 524 LOGUS 524	01	01/06/94 31/12/96
		LOGUS 504	01	03/04/95 31/12/96
		LOGUS 809 # 599	01	01/12/92 01/05/94
		LOGUS 420	01	01/09/93 02/10/94
		LOGUS 653	01	01/09/93 01/05/94
		LOGUS 424	01	01/12/92 31/05/94
2A	547/ 253115/ /	<b>JUNTA HERMETICA ENTRE COLECTOR Y TUBO DE ESCAPE</b>		
		LOGUS 816/ 817	01	01/12/92 02/10/94
3	325/ 253137/1 /	<b>ANILLO HERMETICO DE LA TUBERIA DE ESCAPE</b>		
		POINTER	01	03/11/93 31/12/96
		LOGUS	01	01/12/92 31/12/96
4	431/ 253143/A /	<b>ABRAZADERA DE FIJACION DEL SILENCIADOR INTERMEDIARIO AL TRASERO</b>		
		POINTER 524 # 525 LOGUS 505 # 524	01	01/11/94 31/12/96
		# 525		
		POINTER 809 # 653	01	03/11/93 01/05/94
		POINTER 526 LOGUS 526	01	03/10/94 31/12/96
		POINTER 420	01	03/11/93 02/10/94
		POINTER 527 LOGUS 527	01	02/05/94 31/12/96
		LOGUS 653	01	01/09/93 01/05/94

## Logus/Pointer - 2.53 - SISTEMA DE ESCAPE

REF.	NÚMERO DE PIEZAS	DENOMINACION DE PIEZA / MODELOS - ACABAMIENTOS	USO	DATAS
		LOGUS 420	01	01/09/93 02/10/94
		LOGUS 504	01	03/04/95 31/12/96
		LOGUS 809	01	01/12/92 01/05/94
4	803/ 253143/C /	<b>ABRAZADERA DE FIJACION DEL SILENCIADOR INTERMEDIARIO AL TRASERO</b>		
		POINTER 424	01	03/11/93 31/05/94
		POINTER 524 LOGUS 524	01	01/06/94 31/10/94
		POINTER 599	01	03/11/93 01/05/94
		POINTER 525 LOGUS 525	01	02/05/94 31/10/94
		LOGUS 424	01	01/12/92 31/05/94
		LOGUS 599	01	01/12/92 01/05/94
		LOGUS 816/ 817	01	01/12/92 02/10/94
		LOGUS 505	01	03/10/94 31/10/94
5	307/ 253147/3 /	<b>ALZA DE FIJACION DEL SILENCIADOR</b>		
		POINTER	02	03/11/93 31/12/96
		LOGUS	02	01/12/92 31/12/96
6	542/ 253147/ /	<b>COJIN DE FIJACION DEL SILENCIADOR</b>		
		POINTER	01	03/11/93 31/12/96
		LOGUS	01	01/12/92 31/12/96
7	823/ 253147/A /	<b>ALZA DE FIJACION DEL SILENCIADOR</b>		
		POINTER	01	03/11/93 31/12/96
		LOGUS	01	01/12/92 31/12/96
8	N/ 010452/2 /	<b>TORNILLO SEXTAVADO BM10X52</b>		
		POINTER 527 LOGUS 527	01	02/05/94 31/12/96
		POINTER 809 # 653	01	03/11/93 01/05/94
		POINTER 524 # 525 LOGUS 524 # 525	01	01/11/94 31/12/96
		# 505		
		POINTER 420	01	03/11/93 02/10/94
		POINTER 526 LOGUS 526	01	03/10/94 31/12/96
		LOGUS 504	01	03/04/95 31/12/96
		LOGUS 653	01	01/09/93 01/05/94
		LOGUS 420	01	01/09/93 02/10/94
		LOGUS 809	01	01/12/92 01/05/94
8	547/ 253203/ /	<b>TORNILLO M8 X 50</b>		
		POINTER 424	01	03/11/93 31/05/94
		POINTER 524 LOGUS 524	01	01/06/94 31/10/94
		POINTER 599	01	03/11/93 01/05/94
		POINTER 525 LOGUS 525	01	02/05/94 31/10/94
		LOGUS 816/ 817	01	01/12/92 02/10/94
		LOGUS 505	01	03/10/94 31/10/94
		LOGUS 424	01	01/12/92 31/05/94
		LOGUS 599	01	01/12/92 01/05/94
9	547/ 253293/A /	<b>DEFLECTOR TERMICO DELANTERO</b>		
		POINTER	01	03/11/93 01/05/94
		LOGUS	01	01/12/92 01/05/94

## Logus/Pointer - 2.53 - SISTEMA DE ESCAPE

REF.	NÚMERO DE PIEZAS	DENOMINACION DE PIEZA / MODELOS - ACABAMIENTOS	USO	DATAS
9	547/ 253293/B /	DEFLECTOR TERMICO DELANTERO POINTER LOGUS	01	02/05/94 31/12/96
10	547/ 253295/ /	DEFLECTOR TERMICO TRASERO POINTER LOGUS	01 01	03/11/93 31/12/96 01/12/92 31/12/96
11	547/ 253209/ /	SILENCIADOR INTERMEDIARIO POINTER 322 LOGUS 322	01 01	03/11/93 31/12/96 01/03/93 31/12/96
11	547/ 253409/D /	SILENCIADOR INTERMEDIARIO POINTER 424 POINTER 599 POINTER 524 LOGUS 524 POINTER 525 LOGUS 525 LOGUS 424 LOGUS 505 LOGUS 816/ 817 LOGUS 599	01 01 01 01 01 01 01 01	03/11/93 31/05/94 03/11/93 01/05/94 01/06/94 31/10/94 02/05/94 31/10/94 01/12/92 31/05/94 03/10/94 31/10/94 01/12/92 02/10/94 01/12/92 01/05/94
11	547/ 253409/E /	SILENCIADOR INTERMEDIARIO LOGUS 809	01	01/12/92 01/05/94
11	547/ 253409/F /	SILENCIADOR INTERMEDIARIO POINTER 653 # 809 POINTER 420 POINTER 527 LOGUS 527 POINTER 526 LOGUS 526 POINTER 524 # 525 LOGUS 525 # 505 # 524 LOGUS 653 LOGUS 420 LOGUS 504	01 01 01 01 01 01 01 01 01	03/11/93 01/05/94 03/11/93 02/10/94 02/05/94 31/12/96 03/10/94 31/12/96 01/11/94 31/12/96 01/09/93 01/05/94 01/09/93 02/10/94 03/04/95 31/12/96
12	547/ 253609/F /	SILENCIADOR TRASERO POINTER 526 POINTER 527 POINTER 524 # 525 POINTER 653/ 809 POINTER 420	01 01 01 01 01	03/10/94 31/12/96 02/05/94 31/12/96 01/11/94 31/12/96 03/11/93 01/05/94 03/11/93 02/10/94
12	547/ 253609/J /	SILENCIADOR TRASERO POINTER 524 POINTER 599 POINTER 424 POINTER 525	01 01 01 01	01/06/94 31/10/94 03/11/93 01/05/94 03/11/93 31/05/94 02/05/94 31/10/94
12	548/ 253609/ /	SILENCIADOR TRASERO LOGUS 424/ 599/ 816/ 817	01	01/12/92 30/11/93
12	548/ 253609/B /	SILENCIADOR TRASERO LOGUS 525 # 524 # 505	01	01/11/94 31/12/96

## Logus/Pointer - 2.53 - SISTEMA DE ESCAPE

REF.	NÚMERO DE PIEZAS	DENOMINACION DE PIEZA / MODELOS - ACABAMIENTOS	USO	DATAS
		LOGUS 420	01	01/09/93 02/10/94
		LOGUS 526	01	03/10/94 31/12/96
		LOGUS 527	01	02/05/94 31/12/96
		LOGUS 653	01	01/09/93 01/05/94
		LOGUS 504	01	03/04/95 31/12/96
12	548/ 253609/D /	<b>SILENCIADOR TRASERO</b>		
		LOGUS 816/ 817	01	01/12/93 02/10/94
		LOGUS 524	01	01/06/94 31/10/94
		LOGUS 599	01	01/12/93 01/05/94
		LOGUS 525	01	02/05/94 31/10/94
		LOGUS 505	01	03/10/94 31/10/94
		LOGUS 424	01	01/12/93 31/05/94
13	025/ 251509/ /	<b>JUNTA HERMETICA</b>		
		POINTER	01	03/11/93 31/12/96
		LOGUS	01	01/12/92 31/12/96
14	547/ 131701/ /	<b>CONVERTIDOR CATALITICO (CATALIZADOR)</b>		
		POINTER 525 # 527 LOGUS 527 # 525	01	02/05/94 31/12/96
		POINTER 599/ 653/ 809	01	03/11/93 01/05/94
		LOGUS 599/ 809	01	01/12/92 01/05/94
		LOGUS 653	01	01/09/93 01/05/94
		LOGUS 816	01	01/12/92 02/10/94
		LOGUS 505	01	03/10/94 31/12/96
14	547/ 131701/A /	<b>CONVERTIDOR CATALITICO (CATALIZADOR)</b>		
		POINTER 420	01	03/11/93 02/10/94
		POINTER 424	01	03/11/93 31/05/94
		POINTER 524 LOGUS 524	01	01/06/94 31/12/96
		POINTER 526 LOGUS 526 # 505	01	03/10/94 31/12/96
		LOGUS 817	01	01/12/92 02/10/94
		LOGUS 424	01	01/12/92 31/05/94
		LOGUS 420	01	01/09/93 02/10/94
		LOGUS 504	01	03/04/95 31/12/96
15	027/ 906265/1 /	<b>SENSOR LAMBDA</b>		
		POINTER 527 # 525 LOGUS 527 # 525	01	02/05/94 31/05/95
		POINTER 526 LOGUS 526 # 505	01	03/10/94 31/05/95
		POINTER 524 LOGUS 524	01	01/06/94 31/05/95
		LOGUS 504	01	03/04/95 31/05/95
15	027/ 906265/3 /	<b>SENSOR LAMBDA</b>		
		POINTER 527+ 324 LOGUS 527+ 324	01	01/09/94 31/05/95
		POINTER 525+ 324 LOGUS 525+ 324	01	01/08/94 31/05/95
		LOGUS 505+ 324	01	01/06/94 31/05/95
15	027/ 906265/5 /	<b>SENSOR LAMBDA</b>		
		POINTER 526 # 525 # 524 # 527	01	01/06/95 31/12/96
		LOGUS 525 # 526 # 524 # 527 # 504		
		505		
15	027/ 906265/7 /	<b>SENSOR LAMBDA</b>		

## Logus/Pointer - 2.53 - SISTEMA DE ESCAPE

REF.	NÚMERO DE PIEZAS	DENOMINACION DE PIEZA / MODELOS - ACABAMIENTOS	USO	DATAS
		POINTER 324+ 525 # 324+ 527 LOGUS 324+ 525 # 324+ 527 # 324+ 505	01	01/06/95 31/12/96
16	547/ 971847/AR/	<b>PRESILLA</b> POINTER 525 # 524 # 526 # 527 LOGUS 504 # 526 # 527 # 525 # 524 505 POINTER 527 # 525 LOGUS 527 # 525 POINTER 526 LOGUS 526 # 505 # 504 POINTER 524 LOGUS 524	01  02 02 02	  01/06/95 31/12/96  02/05/94 31/05/95 01/09/94 31/05/95 01/06/94 31/05/95
17	N/ 010332/2 /	<b>TORNILLO HEXAGONAL M8X32</b> POINTER LOGUS	 03 03	 03/11/93 31/12/96 01/12/92 31/12/96
18	N/ 010345/7 /	<b>TORNILLO SEXTAVADO M8X45</b> POINTER LOGUS	 03 03	 03/11/93 31/12/96 01/12/92 31/12/96
19	N/ 011008/5 /	<b>TUERCA HEXAGONAL M8</b> POINTER 424 POINTER 599 POINTER 524 LOGUS 524 POINTER 525 LOGUS 525 LOGUS 424 LOGUS 505 LOGUS 599 LOGUS 816/ 817	 01 01 01 01 01 01 01 01	 03/11/93 31/05/94 03/11/93 01/05/94 01/06/94 31/10/94 02/05/94 31/10/94 01/12/92 31/05/94 03/10/94 31/10/94 01/12/92 01/05/94 01/12/92 02/10/94
19	N/ 011010/4 /	<b>TUERCA SEXTAVADA M10</b> POINTER 524 # 525 LOGUS 505 # 525 # 524 POINTER 809 # 653 POINTER 526 LOGUS 526 POINTER 420 POINTER 527 LOGUS 527 LOGUS 653 LOGUS 504 LOGUS 420 LOGUS 809	 01  01 01 01 01 01 01 01 01	 01/11/94 31/12/96  03/11/93 01/05/94 03/10/94 31/12/96 03/11/93 02/10/94 02/05/94 31/12/96 01/09/93 01/05/94 03/04/95 31/12/96 01/09/93 02/10/94 01/12/92 01/05/94
20	N/ 011525/8 /	<b>ARANDELA A8.4X15</b> POINTER LOGUS	 06 06	 03/11/93 31/12/96 01/12/92 31/12/96
21	N/ 011665/5 /	<b>ARANDELA 5.3X15X1.6</b> POINTER LOGUS	 03 03	 03/11/93 31/12/96 01/12/92 31/12/96
22	N/ 012040/1 /	<b>ARANDELA DE PRESION M10</b> POINTER LOGUS	 01 01	 03/11/93 31/12/96 01/12/92 31/12/96



## Logus/Pointer - 2.53 - SISTEMA DE ESCAPE

[illegible]

## Logus/Pointer - 3.00/2 - CAJA DE CAMBIO Y CARCACA

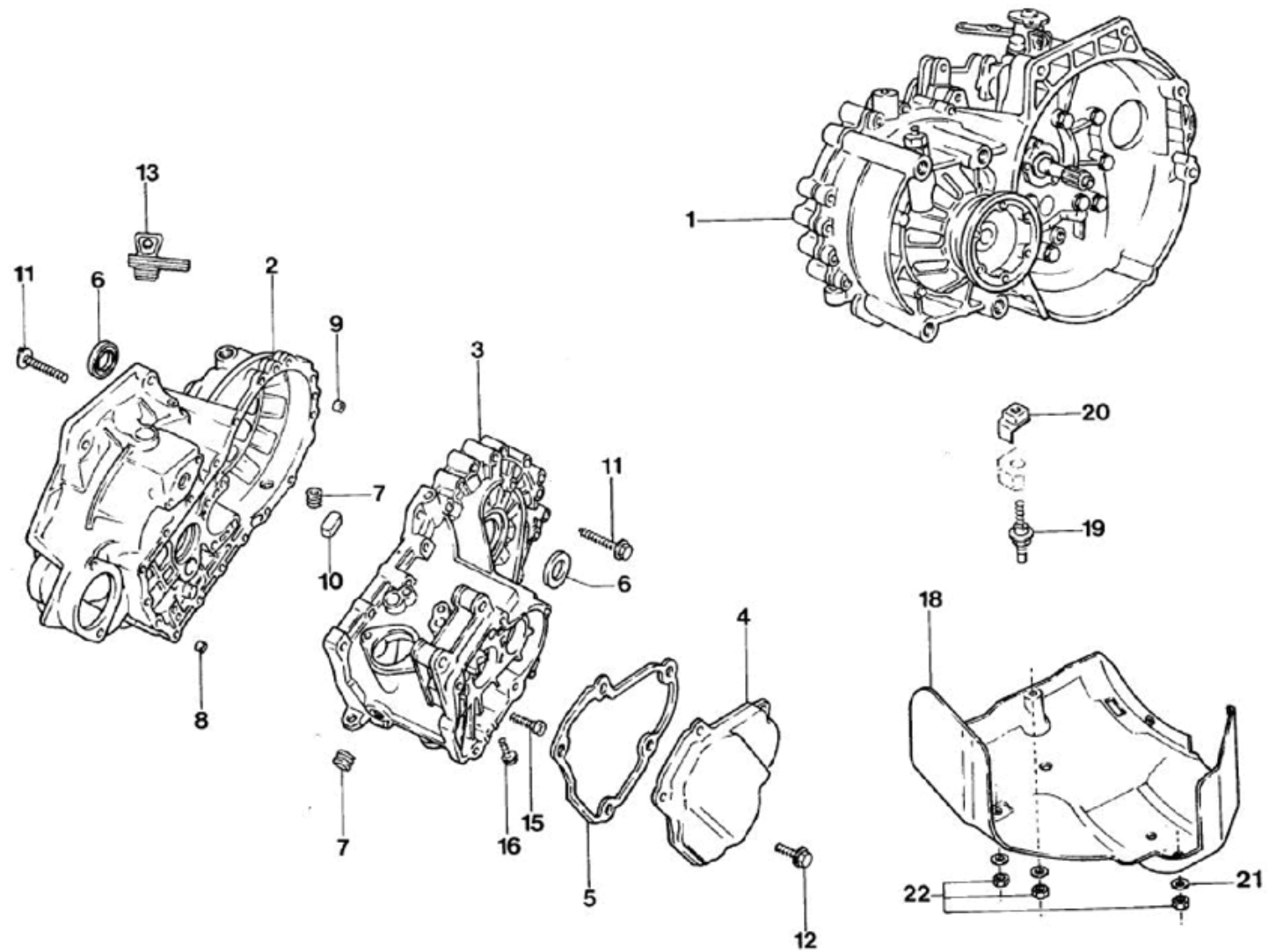

# Logus/Pointer - 3.00/2 - CAJA DE CAMBIO Y CARCACA

REF.	NÚMERO DE PIEZAS	DENOMINACION DE PIEZA / MODELOS - ACABAMIENTOS	USO	DATAS
1	02A/ 300044/10/	CAJA DE CAMBIOS Y DIFERENCIAL 70/19 - CAH LOGUS 816/ 817	01	01/12/92 02/10/94
1	02A/ 300044/14/	CAJA DE CAMBIOS Y DIFERENCIAL 70/19 - CSZ LOGUS 195+ 504 LOGUS 195+ 505	01 01	03/04/95 31/12/96 03/10/94 31/12/96
1	02A/ 300044/15/	CAJA DE CAMBIOS Y DIFERENCIAL 71/18 - CUP POINTER 193+ 527 POINTER 193+ 526	01 01	01/06/94 31/12/96 03/10/94 31/12/96
1	02A/ 300044/3 /	CAJA DE CAMBIOS Y DIFERENCIAL 70/19 - CAM POINTER 420 POINTER 653 POINTER 526 LOGUS 526 POINTER 527 LOGUS 527 LOGUS 420 LOGUS 653	01 01 01 01 01 01	03/11/93 02/10/94 03/11/93 01/05/94 03/10/94 31/12/96 02/05/94 31/12/96 01/06/93 02/10/94 01/06/93 01/05/94
1	02A/ 300044/5 /	CAJA DE CAMBIOS Y DIFERENCIAL 69/20 - CAL POINTER 424 POINTER 599 LOGUS 599 LOGUS 424	01 01 01 01	03/11/93 31/05/94 03/11/93 01/05/94 01/12/92 01/05/94 01/12/92 31/05/94
1	02A/ 300044/9 /	CAJA DE CAMBIOS Y DIFERENCIAL 71/18 - CAN POINTER 424 LOGUS 424 POINTER 187+ 525 # 187+ 527 LOGUS 187+ 525 # 187+ 527 POINTER 187+ 524 LOGUS 187+ 524 POINTER 187+ 809 POINTER 599 LOGUS 599	01 01 01 01 01 01	01/09/93 31/05/94 02/05/94 31/12/96 01/06/94 31/12/96 03/11/93 01/05/94 01/09/93 01/05/94
2	02A/ 301107/B /	CARCAZA DEL EMBRAGUE DE LA CAJA DE CAMBIOS POINTER 420/ 424/ 599/ 653/ 809 POINTER 420 LOGUS 420 POINTER 525 # 527 LOGUS 525 # 527 POINTER 524 LOGUS 524 POINTER 424 LOGUS 424 POINTER 526 LOGUS 195+ 505 # 526 LOGUS 420/ 653 LOGUS 424/ 599 LOGUS 195+ 504	01 01 01 01 01 01 01 01 01	03/11/93 01/05/94 02/05/94 02/10/94 02/05/94 31/12/96 01/06/94 31/12/96 02/05/94 31/05/94 03/10/94 31/12/96 01/06/93 01/05/94 01/12/92 01/05/94 03/04/95 31/12/96
2	02A/ 301107/1 /	CARCAZA DEL EMBRAGUE DE LA CAJA DE CAMBIOS LOGUS 816/ 817	01	01/12/92 02/10/94
3	02A/ 301103/D /	CARCAZA DE LA CAJA DE CAMBIOS POINTER 527 # 525 LOGUS 525 # 527 POINTER 524 LOGUS 524 POINTER 526 LOGUS 526 # 505 POINTER 424 POINTER 420	01 01 01 01 01	02/05/94 31/12/96 01/06/94 31/12/96 03/10/94 31/12/96 03/11/93 31/05/94 03/11/93 02/10/94

# Logus/Pointer - 3.00/2 - CAJA DE CAMBIO Y CARCACA

REF.	NÚMERO DE PIEZAS	DENOMINACION DE PIEZA / MODELOS - ACABAMIENTOS	USO	DATAS
		POINTER 599/ 653/ 809	01	03/11/93 01/05/94
		LOGUS 653	01	01/06/93 01/05/94
		LOGUS 504	01	03/04/95 31/12/96
		LOGUS 424	01	01/12/92 31/05/94
		LOGUS 599	01	01/12/92 01/05/94
		LOGUS 420	01	01/06/93 02/10/94
		LOGUS 816/ 817	01	01/12/92 02/10/94
<b>4</b>	<b>02A/ 301211/A /</b>	<b>TAPA DE LA CAJA DE TRANSMISION MANUAL</b>		
		POINTER 424	01	02/05/94 31/05/94
		POINTER 420 LOGUS 420	01	02/05/94 02/10/94
		POINTER 187+ 524 LOGUS 187+ 524	01	01/06/94 31/12/96
		POINTER 526/ 193+ 526 LOGUS 526 # 195+ 505	01	03/10/94 31/12/96
		POINTER 187+ 809 # 420/ 424/ 599/ 653/ 809	01	03/11/93 01/05/94
		POINTER 187+ 525/ 187+ 527/ 193+ 527/ 527	01	02/05/94 31/12/96
		LOGUS 527/ 187+ 525/ 187+ 527		
		LOGUS 195+ 504	01	03/04/95 31/12/96
		LOGUS 424	01	01/12/92 31/05/94
		LOGUS 816/ 817	01	01/12/92 02/10/94
		LOGUS 599	01	01/12/92 01/05/94
<b>5</b>	<b>02A/ 301215/A /</b>	<b>JUNTA TAPA INTERMEDIARIA DE LA CAJA DE CAMBIOS</b>		
		POINTER 420	01	03/11/93 02/10/94
		POINTER 599/ 653/ 809	01	03/11/93 01/05/94
		POINTER 524 LOGUS 524	01	01/06/94 31/12/96
		POINTER 526 LOGUS 526 # 505	01	03/10/94 31/12/96
		POINTER 527 # 525 LOGUS 527 # 525	01	02/05/94 31/12/96
		POINTER 424	01	03/11/93 31/05/94
		LOGUS 504	01	03/04/95 31/12/96
		LOGUS 424	01	01/12/92 31/05/94
		LOGUS 420	01	01/06/93 02/10/94
		LOGUS 599	01	01/12/92 01/05/94
		LOGUS 816/ 817	01	01/12/92 02/10/94
		LOGUS 653	01	01/06/93 01/05/94
<b>6</b>	<b>02A/ 301189/C /</b>	<b>ANILLO HERMETICO DE LA CARCAZA DE LA CAJA DE CAMBIOS</b>		
		POINTER 524 LOGUS 524	02	01/06/94 31/12/96
		POINTER 526 LOGUS 505 # 526	02	03/10/94 31/12/96
		POINTER 527 # 525 LOGUS 525 # 527	02	02/05/94 31/12/96
		POINTER 424	02	03/11/93 31/05/94
		POINTER 599/ 653/ 809	02	03/11/93 01/05/94
		POINTER 420	02	03/11/93 02/10/94
		LOGUS 424	02	01/12/92 31/05/94
		LOGUS 420	02	01/06/93 02/10/94
		LOGUS 653	02	01/06/93 01/05/94
		LOGUS 599	02	01/12/92 01/05/94
		LOGUS 816/ 817	02	01/12/92 02/10/94
		LOGUS 504	02	03/04/95 31/12/96

# Logus/Pointer - 3.00/2 - CAJA DE CAMBIO Y CARCACA

REF.	NÚMERO DE PIEZAS	DENOMINACION DE PIEZA / MODELOS - ACABAMIENTOS	USO	DATAS
7	111/ 301127/E /	<b>TAPON M24 X 1,5 DE LA TAPA DEL COJINETE INTERMEDIARIO DE LA CAJA DE CAMBIOS</b>		
		POINTER 424	02	03/11/93 31/05/94
		POINTER 524 LOGUS 524	02	01/06/94 31/12/96
		POINTER 526 LOGUS 526 # 505	02	03/10/94 31/12/96
		POINTER 527 # 525 LOGUS 525 # 527	02	02/05/94 31/12/96
		POINTER 599/ 653/ 809	02	03/11/93 01/05/94
		POINTER 420	02	03/11/93 02/10/94
		LOGUS 424	02	01/12/92 31/05/94
		LOGUS 420	02	01/06/93 02/10/94
		LOGUS 599	02	01/12/92 01/05/94
		LOGUS 653	02	01/06/93 01/05/94
		LOGUS 504	02	03/04/95 31/12/96
		LOGUS 816/ 817	02	01/12/92 02/10/94
8	02M/ 301153/ /	<b>BUJE DE AJUSTE DE LA CAJA DE CAMBIOS EN EL BLOCK DEL MOTOR (12 X 9.5)</b>		
		POINTER 599/ 653/ 809	02	03/11/93 01/05/94
		POINTER 524 LOGUS 524	02	01/06/94 31/12/96
		POINTER 526 LOGUS 526 # 505	02	03/10/94 31/12/96
		POINTER 420	02	03/11/93 02/10/94
		POINTER 525 # 527 LOGUS 527 # 525	02	02/05/94 31/12/96
		POINTER 424	02	03/11/93 31/05/94
		LOGUS 424	02	01/12/92 31/05/94
		LOGUS 599	02	01/12/92 01/05/94
		LOGUS 653	02	01/06/93 01/05/94
		LOGUS 816/ 817	02	01/12/92 02/10/94
		LOGUS 504	02	03/04/95 31/12/96
		LOGUS 420	02	01/06/93 02/10/94
9	014/ 301155/ /	<b>BUJE DE LA CAJA DE CAMBIOS</b>		
		POINTER 424	01	03/11/93 31/05/94
		POINTER 526 LOGUS 526 # 505	01	03/10/94 31/12/96
		POINTER 527 # 525 LOGUS 525 # 527	01	02/05/94 31/12/96
		POINTER 420	01	03/11/93 02/10/94
		POINTER 524 LOGUS 524	01	01/06/94 31/12/96
		POINTER 599/ 653/ 809	01	03/11/93 01/05/94
		LOGUS 504	01	03/04/95 31/12/96
		LOGUS 599	01	01/12/92 01/05/94
		LOGUS 424	01	01/12/92 31/05/94
		LOGUS 420	01	01/06/93 02/10/94
		LOGUS 653	01	01/06/93 01/05/94
		LOGUS 816/ 817	01	01/12/92 02/10/94
10	084/ 301143/A /	<b>MAGNETO DE LA CAJA DE CAMBIOS</b>		
		POINTER 527 # 525 LOGUS 525 # 527	01	02/05/94 31/12/96
		POINTER 424	01	03/11/93 31/05/94
		POINTER 599/ 653/ 809	01	03/11/93 01/05/94
		POINTER 524 LOGUS 524	01	01/06/94 31/12/96
		POINTER 526 LOGUS 505 # 526	01	03/10/94 31/12/96
		POINTER 420	01	03/11/93 02/10/94
		LOGUS 504	01	03/04/95 31/12/96
		LOGUS 424	01	01/12/92 31/05/94

# Logus/Pointer - 3.00/2 - CAJA DE CAMBIO Y CARCACA

REF.	NÚMERO DE PIEZAS	DENOMINACION DE PIEZA / MODELOS - ACABAMIENTOS	USO	DATAS
		LOGUS 599	01	01/12/92 01/05/94
		LOGUS 816/ 817	01	01/12/92 02/10/94
		LOGUS 420	01	01/06/93 02/10/94
		LOGUS 653	01	01/06/93 01/05/94
11	N/ 101389/01/	<b>TORNILLO HEXAGONAL M8X60 A</b>		
		POINTER	18	03/11/93 31/12/96
		LOGUS	18	01/12/92 31/12/96
11	N/ 101389/04/	<b>TORNILLO HEXAGONAL M8X60 A</b>		
		POINTER	18	03/11/93 31/12/96
		LOGUS	18	01/12/92 31/12/96
12	N/ 101430/01/	<b>TORNILLO HEXAGONAL M7X20</b>		
		POINTER 424	05	03/11/93 31/05/94
		POINTER 599/ 653/ 809	05	03/11/93 01/05/94
		POINTER 524 LOGUS 524	05	01/06/94 31/12/96
		POINTER 526 LOGUS 526 # 505	05	03/10/94 31/12/96
		POINTER 527 # 525 LOGUS 525 # 527	05	02/05/94 31/12/96
		POINTER 420	05	03/11/93 02/10/94
		LOGUS 599	05	01/12/92 01/05/94
		LOGUS 816/ 817	05	01/12/92 02/10/94
		LOGUS 504	05	03/04/95 31/12/96
		LOGUS 424	05	01/12/92 31/05/94
		LOGUS 653	05	01/06/93 01/05/94
		LOGUS 420	05	01/06/93 02/10/94
13	02A/ 301115/B /	<b>TAPON DE LA CARCAZA DE LA CAJA DE CAMBIOS Y DIFERENCIAL</b>		
		POINTER	01	03/11/93 31/12/96
		LOGUS	01	01/12/92 31/12/96
(14)	020/ 301114/ /	<b>TAPON DEL CAMBIO</b>		
		POINTER 527 LOGUS 527	01	02/05/95 31/12/96
		POINTER 526 LOGUS 505 # 526	01	03/10/95 31/12/96
		POINTER 420/ 653/ 809/ 424/ 599	01	03/11/93 01/05/94
		POINTER 424 LOGUS 424	01	02/05/94 31/05/94
		POINTER 420 LOGUS 420	01	02/05/94 02/10/94
		POINTER 524 LOGUS 524	01	01/06/94 31/12/96
		POINTER 525 LOGUS 525	01	02/05/94 31/12/96
		LOGUS 424/ 599	01	01/12/92 01/05/94
		LOGUS 420/ 653	01	01/09/93 01/05/94
		LOGUS 504	01	03/04/95 31/12/96
15	N/ 905362/01/	<b>TORNILLO M8X26</b>		
		POINTER 420	01	03/11/93 02/10/94
		POINTER 424	01	03/11/93 31/05/94
		POINTER 599/ 653/ 809	01	03/11/93 01/05/94
		POINTER 524 LOGUS 524	01	01/06/94 31/12/96
		POINTER 525 # 527 LOGUS 525 # 527	01	02/05/94 31/12/96
		POINTER 526 LOGUS 526 # 505	01	03/10/94 31/12/96
		LOGUS 420	01	01/06/93 02/10/94
		LOGUS 653	01	01/06/93 01/05/94

# Logus/Pointer - 3.00/2 - CAJA DE CAMBIO Y CARCACA

REF.	NÚMERO DE PIEZAS	DENOMINACION DE PIEZA / MODELOS - ACABAMIENTOS	USO	DATAS
		LOGUS 816/ 817	01	01/12/92 02/10/94
		LOGUS 504	01	03/04/95 31/12/96
		LOGUS 599	01	01/12/92 01/05/94
		LOGUS 424	01	01/12/92 31/05/94
16	N/ 904625/01/	<b>TORNILLO HEXAGONAL M8X32 DE FIJACION DEL EJE DE LA MARCHA ATRAS</b>		
		POINTER 527 # 525 LOGUS 525 # 527	01	02/05/94 31/12/96
		POINTER 599/ 653/ 809	01	03/11/93 01/05/94
		POINTER 524 LOGUS 524	01	01/06/94 31/12/96
		POINTER 526 LOGUS 526 # 505	01	03/10/94 31/12/96
		POINTER 420	01	03/11/93 02/10/94
		POINTER 424	01	03/11/93 31/05/94
		LOGUS 504	01	03/04/95 31/12/96
		LOGUS 816/ 817	01	01/12/92 02/10/94
		LOGUS 599	01	01/12/92 01/05/94
		LOGUS 420	01	01/06/93 02/10/94
		LOGUS 424	01	01/12/92 31/05/94
		LOGUS 653	01	01/06/93 01/05/94
(17)	02A/ 301192/ /	<b>VAINA DEL ARBOL DEL DIFERENCIAL</b>		
		POINTER 193+ 527 # 187+ 525 # 187+ 527 # 527 LOGUS 187+ 525 # 187+ 527 # 527	02	02/05/94 31/12/96
		POINTER 187+ 524 LOGUS 187+ 524	02	01/06/94 31/12/96
		POINTER 526 # 193+ 526 LOGUS 526	02	03/10/94 31/12/96
18	N/ 011525/2 /	<b>ARANDELA LISA A8.4X16</b>		
		LOGUS 816/ 817	03	03/01/94 02/10/94
18	547/ 300060/ /	<b>DEFLECTOR ACUSTICO</b>		
		LOGUS 816/ 817	01	03/01/94 02/10/94
19	547/ 301980/ /	<b>PRISIONERO M8</b>		
		LOGUS 817/ 817	03	03/01/94 02/10/94
20	547/ 301982/ /	<b>TUERCA ESPECIAL M8</b>		
		LOGUS 816/ 817	03	03/01/94 02/10/94
22	N/ 011008/1 /	<b>TUERCA HEXAGONAL M8</b>		
		LOGUS 816/ 817	03	03/01/94 02/10/94
(23)	547/ 301975/A /	<b>TORNILLO HEXAGONAL M10X47</b>		
		LOGUS 816/ 817	03	01/12/92 31/08/94
(24)	547/ 301975/B /	<b>TORNILLO HEXAGONAL M10X50</b>		
		LOGUS 816/ 817	02	01/12/92 02/10/94
(25)	02A/ 301132/ /	<b>TAPON DE LA CAJA DE CAMBIOS</b>		
		LOGUS 816/ 817	01	01/12/92 01/02/94



## Logus/Pointer - 3.11/5 - PINONES Y ARBOLES

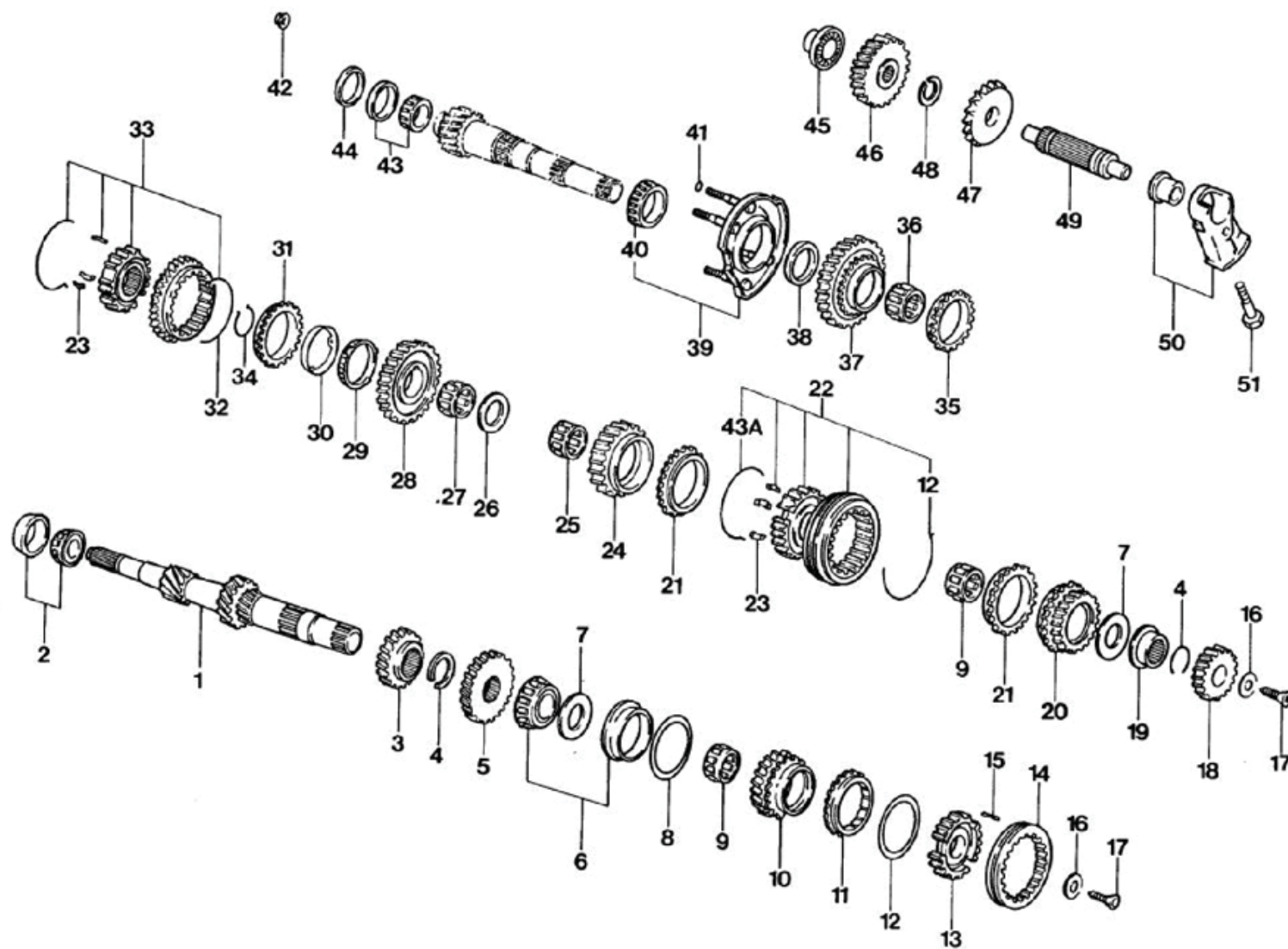

# Logus/Pointer - 3.11/5 - PINONES Y ARBOLES

REF.	NÚMERO DE PIEZAS	DENOMINACION DE PIEZA / MODELOS - ACABAMIENTOS	USO	DATAS
1	02A/ 311103/E /	<b>ARBOL PRINCIPAL DE LA CAJA DE CAMBIOS</b>		
		POINTER 420	01	03/11/93 02/10/94
		POINTER 599/ 653/ 809	01	03/11/93 01/05/94
		POINTER 526 LOGUS 526 # 505	01	03/10/94 31/12/96
		POINTER 527 # 525 LOGUS 527 # 525	01	02/05/94 31/12/96
		POINTER 424	01	03/11/93 31/05/94
		POINTER 524 LOGUS 524	01	01/06/94 31/12/96
		LOGUS 424	01	01/12/92 31/05/94
		LOGUS 599	01	01/12/92 01/05/94
		LOGUS 420	01	01/06/93 02/10/94
		LOGUS 504	01	03/04/95 31/12/96
		LOGUS 653	01	01/06/93 01/05/94
		LOGUS 816/ 817	01	01/12/92 02/10/94
1	02A/ 311103/4 /	<b>ARBOL PRINCIPAL DE LA CAJA DE CAMBIOS</b>		
		POINTER 809	01	03/11/93 01/05/94
		POINTER 193+ 527	01	02/05/94 31/12/96
		POINTER 193+ 526	01	03/10/94 31/12/96
2	085/ 311123/E /	<b>RODAMIENTO DE AGUJAS CONICO DE LA CAJA DE CAMBIOS 22X45X16.6</b>		
		POINTER 420/ 424/ 599/ 653/ 809	01	03/11/93 01/05/94
		POINTER 424 LOGUS 424	01	02/05/94 31/05/94
		POINTER 420 LOGUS 420 # 816/ 817	01	02/05/94 02/10/94
		POINTER 525 # 527 LOGUS 525 # 527	01	02/05/94 31/12/96
		POINTER 526 LOGUS 526 # 505	01	03/10/94 31/12/96
		POINTER 524 LOGUS 524	01	01/06/94 31/12/96
		LOGUS 424/ 599/ 816/ 817	01	04/01/93 01/05/94
		LOGUS 420/ 653	01	01/06/93 01/05/94
		LOGUS 504	01	03/04/95 31/12/96
3	02A/ 311285/C /	<b>ENGRANAJE DE LA 3A VELOCIDAD DE LA CAJA DE CAMBIOS (29 DIENTES)</b>		
		POINTER 420/ 653	01	03/11/93 01/05/94
		POINTER 526 LOGUS 505 # 526	01	03/10/94 31/12/96
		POINTER 527 LOGUS 527	01	02/05/94 31/12/96
		POINTER 420 LOGUS 420	01	02/05/94 02/10/94
		LOGUS 420/ 653	01	01/06/93 01/05/94
		LOGUS 816/ 817	01	01/12/92 02/10/94
		LOGUS 504	01	03/04/95 31/12/96
3	02A/ 311285/J /	<b>ENGRANAJE DE LA 3A VELOCIDAD DE LA CAJA DE CAMBIOS (28 DIENTES)</b>		
		LOGUS 424/ 599	01	01/12/92 30/04/93
3	02A/ 311285/Q /	<b>ENGRANAJE DE LA 3A VELOCIDAD DE LA CAJA DE CAMBIOS (24 DIENTES)</b>		
		POINTER 424/ 599	01	03/11/93 01/05/94
		POINTER 524 LOGUS 524	01	01/06/94 31/12/96
		POINTER 525 LOGUS 525	01	02/05/94 31/12/96
		POINTER 424 LOGUS 424	01	02/05/94 31/05/94
		LOGUS 424/ 599	01	01/05/93 01/05/94

# Logus/Pointer - 3.11/5 - PINONES Y ARBOLES

REF.	NÚMERO DE PIEZAS	DENOMINACION DE PIEZA / MODELOS - ACABAMIENTOS	USO	DATAS
3	02A/ 311285/3 /	ENGRANAJE DE LA 3A VELOCIDAD DE LA CAJA DE CAMBIOS (23 DIENTES)		
		POINTER 809	01	03/11/93 01/05/94
		POINTER 193+ 526	01	03/10/94 31/12/96
		POINTER 193+ 527	01	02/05/94 31/12/96
4	02A/ 311321/ /	ANILLO TRABA DEL ENGRANAJE DE LA 3A/4A VELOCIDAD DEL ARBOL PRINCIPAL DE LA CAJA DE CAM		
		POINTER 420/ 424/ 599/ 653/ 809	01	03/11/93 01/05/94
		POINTER 524 LOGUS 524	01	01/06/94 31/12/96
		POINTER 525 # 527 LOGUS 525 # 527	01	02/05/94 31/12/96
		POINTER 526 LOGUS 505 # 526	01	03/10/94 31/12/96
		POINTER 424 LOGUS 424	01	02/05/94 31/05/94
		POINTER 420 LOGUS 816/ 817 # 420	01	02/05/94 02/10/94
		LOGUS 504	01	03/04/95 31/12/96
		LOGUS 424/ 599/ 816/ 817	01	01/12/92 01/05/94
		LOGUS 420/ 653	01	01/06/93 01/05/94
5	02A/ 311351/C /	ENGRANAJE DE LA 4A VELOCIDAD DE LA CAJA DE CAMBIOS (35 DIENTES)		
		POINTER 420/ 653	01	03/11/93 01/05/94
		POINTER 526 LOGUS 526	01	03/10/94 31/12/96
		POINTER 420 LOGUS 420	01	02/05/94 02/10/94
		POINTER 527 LOGUS 527	01	02/05/94 31/12/96
		LOGUS 420/ 653	01	01/12/92 01/05/94
5	02A/ 311351/G /	ENGRANAJE DE LA 4A VELOCIDAD DE LA CAJA DE CAMBIOS (34 DIENTES)		
		POINTER 424/ 599	01	03/11/93 01/05/94
		POINTER 424 LOGUS 424	01	02/05/94 31/05/94
		POINTER 524 LOGUS 524	01	01/06/94 31/12/96
		POINTER 525	01	02/05/94 31/12/96
		LOGUS 424/ 599/ 816/ 817	01	01/12/92 01/05/94
		LOGUS 504	01	03/04/95 31/12/96
		LOGUS 816/ 817	01	02/05/94 02/10/94
		LOGUS 505	01	03/10/94 31/12/96
		LOGUS 525	01	01/02/95 31/12/96
5	02A/ 311351/2 /	ENGRANAJE DE LA 4A VELOCIDAD DE LA CAJA DE CAMBIOS (33 DIENTES)		
		POINTER 193+ 527	01	02/05/94 31/12/96
		POINTER 193+ 526	01	03/10/94 31/12/96
		POINTER 809	01	03/11/93 01/05/94
6	02A/ 311123/C /	RODAMIENTO CONICO DE AGUJAS DEL ARBOL PRINCIPAL DE LA CAJA DE CAMBIOS		
		POINTER	01	03/11/93 31/12/96
		LOGUS	01	01/12/92 31/12/96
6	02A/ 311123/D /	RODAMIENTO CONICO DE AGUJAS DEL ARBOL PRINCIPAL DE LA CAJA DE CAMBIOS 30X68,5X17.2		

# Logus/Pointer - 3.11/5 - PINONES Y ARBOLES

REF.	NÚMERO DE PIEZAS	DENOMINACION DE PIEZA / MODELOS - ACABAMIENTOS	USO	DATAS
		POINTER	01	03/11/93 31/12/96
		LOGUS	01	01/12/92 31/12/96
7	02A/ 311155/A /	<b>ARANDELA DE APOYO DEL ENGRANAJE DE LA 4A /5A VELOCIDAD DE LA CAJA DE CAMBIOS 29,2X49X2,</b>		
		POINTER 420/ 424/ 599/ 653/ 809	02	03/11/93 01/05/94
		POINTER 424 LOGUS 424	02	02/05/94 31/05/94
		POINTER 524 LOGUS 524	02	01/06/94 31/12/96
		POINTER 525 # 527 LOGUS 525 # 527	02	02/05/94 31/12/96
		POINTER 420 LOGUS 420 # 816/ 817	02	02/05/94 02/10/94
		POINTER 526 LOGUS 505 # 526	02	03/10/94 31/12/96
		LOGUS 420/ 653	02	01/06/93 01/05/94
		LOGUS 504	02	03/04/95 31/12/96
		LOGUS 424/ 599/ 816/ 817	02	01/12/92 01/05/94
8	02A/ 311140/ /	<b>ARANDELA DE AJUSTE 62.2X0.65</b>		
		POINTER 420/ 424/ 599/ 653/ 809	CN	03/11/93 01/05/94
		POINTER 420 LOGUS 420 # 816/ 817	CN	02/05/94 02/10/94
		POINTER 424 LOGUS 424	CN	02/05/94 31/05/94
		POINTER 525 # 527 LOGUS 525 # 527	CN	02/05/94 31/12/96
		POINTER 526 LOGUS 505 # 526	CN	03/10/94 31/12/96
		POINTER 524 LOGUS 524	CN	01/06/94 31/12/96
		LOGUS 420/ 653	CN	01/06/93 01/05/94
		LOGUS 424/ 599/ 816/ 817	CN	01/12/92 01/05/94
		LOGUS 504	CN	03/04/95 31/12/96
8	02A/ 311140/A /	<b>ARANDELA DE AJUSTE 62.2X0.67</b>		
		POINTER 420/ 424/ 599/ 653/ 809	CN	03/11/93 01/05/94
		POINTER 420 LOGUS 816/ 817 # 420	CN	02/05/94 02/10/94
		POINTER 524 LOGUS 524	CN	01/06/94 31/12/96
		POINTER 526 LOGUS 505 # 526	CN	03/10/94 31/12/96
		POINTER 424 LOGUS 424	CN	02/05/94 31/05/94
		POINTER 527 # 525 LOGUS 525 # 527	CN	02/05/94 31/12/96
		LOGUS 424/ 599/ 816/ 817	CN	01/12/92 01/05/94
		LOGUS 420/ 653	CN	01/06/93 01/05/94
		LOGUS 504	CN	03/04/95 31/12/96
8	02A/ 311140/AA/	<b>ARANDELA DE AJUSTE 62.2X1.12</b>		
		POINTER 420/ 424/ 599/ 653/ 809	CN	03/11/93 01/05/94
		POINTER 420 LOGUS 816/ 817 # 420	CN	02/05/94 02/10/94
		POINTER 424 LOGUS 424	CN	02/05/94 31/05/94
		POINTER 525 # 527 LOGUS 525 # 527	CN	02/05/94 31/12/96
		POINTER 526 LOGUS 505 # 526	CN	03/10/94 31/12/96
		POINTER 524 LOGUS 524	CN	01/06/94 31/12/96
		LOGUS 424/ 599/ 816/ 817	CN	01/12/92 01/05/94
		LOGUS 420/ 653	CN	01/06/93 01/05/94
		LOGUS 504	CN	03/04/95 31/12/96
8	02A/ 311140/AB/	<b>ARANDELA DE AJUSTE 62.2X1.15</b>		
		POINTER 420/ 424/ 599/ 653/ 809	CN	03/11/93 01/05/94
		POINTER 420 LOGUS 816/ 817 # 420	CN	02/05/94 02/10/94
		POINTER 524 LOGUS 524	CN	01/06/94 31/12/96

# Logus/Pointer - 3.11/5 - PINONES Y ARBOLES

REF.	NÚMERO DE PIEZAS	DENOMINACION DE PIEZA / MODELOS - ACABAMIENTOS	USO	DATAS
		POINTER 527 # 525 LOGUS 525 # 527	CN	02/05/94 31/12/96
		POINTER 424 LOGUS 424	CN	02/05/94 31/05/94
		POINTER 526 LOGUS 505 # 526	CN	03/10/94 31/12/96
		LOGUS 424/ 599/ 816/ 817	CN	01/12/92 01/05/94
		LOGUS 504	CN	03/04/95 31/12/96
		LOGUS 420/ 653	CN	01/06/93 01/05/94
8	02A/ 311140/AC/	<b>ARANDELA DE AJUSTE 62.2X1.17</b>		
		POINTER 420/ 424/ 599/ 653/ 809	CN	03/11/93 01/05/94
		POINTER 420 LOGUS 816/ 817 # 420	CN	02/05/94 02/10/94
		POINTER 524 LOGUS 524	CN	01/06/94 31/12/96
		POINTER 526 LOGUS 505 # 526	CN	03/10/94 31/12/96
		POINTER 527 # 525 LOGUS 525 # 527	CN	02/05/94 31/12/96
		POINTER 424 LOGUS 424	CN	02/05/94 31/05/94
		LOGUS 504	CN	03/04/95 31/12/96
		LOGUS 424/ 599/ 816/ 817	CN	01/12/92 01/05/94
		LOGUS 420/ 653	CN	01/06/93 01/05/94
8	02A/ 311140/AD/	<b>ARANDELA DE AJUSTE 62.2X1.20</b>		
		POINTER 420/ 424/ 599/ 653/ 809	CN	03/11/93 01/05/94
		POINTER 525 # 527 LOGUS 525 # 527	CN	02/05/94 31/12/96
		POINTER 526 LOGUS 505 # 526	CN	03/10/94 31/12/96
		POINTER 524 LOGUS 524	CN	01/06/94 31/12/96
		POINTER 424 LOGUS 424	CN	02/05/94 31/05/94
		POINTER 420 LOGUS 420 # 816/ 817	CN	02/05/94 02/10/94
		LOGUS 424/ 599/ 816/ 817	CN	01/12/92 01/05/94
		LOGUS 420/ 653	CN	01/06/93 01/05/94
		LOGUS 504	CN	03/04/95 31/12/96
8	02A/ 311140/AE/	<b>ARANDELA DE AJUSTE 62.2X1.22</b>		
		POINTER 420 LOGUS 420 # 816/ 817	CN	02/05/94 02/10/94
		POINTER 424 LOGUS 424	CN	02/05/94 31/05/94
		POINTER 525 # 527 LOGUS 525 # 527	CN	02/05/94 31/12/96
		POINTER 420/ 424/ 599/ 653/ 809	CN	03/11/93 01/05/94
		POINTER 524 LOGUS 524	CN	01/06/94 31/12/96
		POINTER 526 LOGUS 505 # 526	CN	03/10/94 31/12/96
		LOGUS 424/ 599/ 816/ 817	CN	01/12/92 01/05/94
		LOGUS 504	CN	03/04/95 31/12/96
		LOGUS 420/ 653	CN	01/06/93 01/05/94
8	02A/ 311140/AF/	<b>ARANDELA DE AJUSTE 62.2X1.25</b>		
		POINTER 420/ 424/ 599/ 653/ 809	CN	03/11/93 01/05/94
		POINTER 424 LOGUS 424	CN	02/05/94 31/05/94
		POINTER 524 LOGUS 524	CN	01/06/94 31/12/96
		POINTER 527 # 525 LOGUS 527 # 525	CN	02/05/94 31/12/96
		POINTER 420 LOGUS 420 # 816/ 817	CN	02/05/94 02/10/94
		POINTER 526 LOGUS 505 # 526	CN	03/10/94 31/12/96
		LOGUS 504	CN	03/04/95 31/12/96
		LOGUS 424/ 599/ 816/ 817	CN	01/12/92 01/05/94
		LOGUS 420/ 653	CN	01/06/93 01/05/94
8	02A/ 311140/AG/	<b>ARANDELA DE AJUSTE 62.2X1.27</b>		
		POINTER 420/ 424/ 599/ 653/ 809	CN	03/11/93 01/05/94

# Logus/Pointer - 3.11/5 - PINONES Y ARBOLES

REF.	NÚMERO DE PIEZAS	DENOMINACION DE PIEZA / MODELOS - ACABAMIENTOS	USO	DATAS
		POINTER 424 LOGUS 424	CN	02/05/94 31/05/94
		POINTER 525 # 527 LOGUS 525 # 527	CN	02/05/94 31/12/96
		POINTER 526 LOGUS 505 # 526	CN	03/10/94 31/12/96
		POINTER 420 LOGUS 420 # 816/ 817	CN	02/05/94 02/10/94
		POINTER 524 LOGUS 524	CN	01/06/94 31/12/96
		LOGUS 420/ 653	CN	01/06/93 01/05/94
		LOGUS 504	CN	03/04/95 31/12/96
		LOGUS 424/ 599/ 816/ 817	CN	01/12/92 01/05/94
8	02A/ 311140/B /	<b>ARANDELA DE AJUSTE 62.2X0.70</b>		
		POINTER 420/ 424/ 599/ 653/ 809	CN	03/11/93 01/05/94
		POINTER 424 LOGUS 424	CN	02/05/94 31/05/94
		POINTER 524 LOGUS 524	CN	01/06/94 31/12/96
		POINTER 527 # 525 LOGUS 527 # 525	CN	02/05/94 31/12/96
		POINTER 526 LOGUS 526 # 505	CN	03/10/94 31/12/96
		POINTER 420 LOGUS 420 # 816/ 817	CN	02/05/94 02/10/94
		LOGUS 504	CN	03/04/95 31/12/96
		LOGUS 420/ 653	CN	01/06/93 01/05/94
		LOGUS 424/ 599/ 816/ 817	CN	01/12/92 01/05/94
8	02A/ 311140/C /	<b>ARANDELA DE AJUSTE 62.2X0.72</b>		
		POINTER 420/ 424/ 599/ 653/ 809	CN	03/11/93 01/05/94
		POINTER 420 LOGUS 420 # 816/ 817	CN	02/05/94 02/10/94
		POINTER 524 LOGUS 524	CN	01/06/94 31/12/96
		POINTER 525 # 527 LOGUS 525 # 527	CN	02/05/94 31/12/96
		POINTER 526 LOGUS 505 # 526	CN	03/10/94 31/12/96
		POINTER 424 LOGUS 424	CN	02/05/94 31/05/94
		LOGUS 424/ 599/ 816/ 817	CN	01/12/92 01/05/94
		LOGUS 420/ 653	CN	01/06/93 01/05/94
		LOGUS 504	CN	03/04/95 31/12/96
8	02A/ 311140/D /	<b>ARANDELA DE AJUSTE 62.2X0.75</b>		
		POINTER 420/ 424/ 599/ 653/ 809	CN	03/11/93 01/05/94
		POINTER 420 LOGUS 816/ 817 # 420	CN	02/05/94 02/10/94
		POINTER 525 # 527 LOGUS 525 # 527	CN	02/05/94 31/12/96
		POINTER 526 LOGUS 505 # 526	CN	03/10/94 31/12/96
		POINTER 424 LOGUS 424	CN	02/05/94 31/05/94
		POINTER 524 LOGUS 524	CN	01/06/94 31/12/96
		LOGUS 504	CN	03/04/95 31/12/96
		LOGUS 424/ 599/ 816/ 817	CN	01/12/92 01/05/94
		LOGUS 420/ 653	CN	01/06/93 01/05/94
8	02A/ 311140/E /	<b>ARANDELA DE AJUSTE 62.2X0.77</b>		
		POINTER 420/ 424/ 599/ 653/ 809	CN	03/11/93 01/05/94
		POINTER 420 LOGUS 420 # 816/ 817	CN	02/05/94 02/10/94
		POINTER 424 LOGUS 424	CN	02/05/94 31/05/94
		POINTER 524 LOGUS 524	CN	01/06/94 31/12/96
		POINTER 526 LOGUS 505 # 526	CN	03/10/94 31/12/96
		POINTER 527 # 525 LOGUS 527 # 525	CN	02/05/94 31/12/96
		LOGUS 424/ 599/ 816/ 817	CN	01/12/92 01/05/94
		LOGUS 420/ 653	CN	01/06/93 01/05/94
		LOGUS 504	CN	03/04/95 31/12/96



# Logus/Pointer - 3.11/5 - PINONES Y ARBOLES

REF.	NÚMERO DE PIEZAS	DENOMINACION DE PIEZA / MODELOS - ACABAMIENTOS	USO	DATAS
8	02A/ 311140/F /	<b>ARANDELA DE AJUSTE 62.2X0.80</b> POINTER 420/ 424/ 599/ 653/ 809 POINTER 420 LOGUS 816/ 817 # 420 POINTER 524 LOGUS 524 POINTER 525 # 527 LOGUS 525 # 527 POINTER 526 LOGUS 505 # 526 POINTER 424 LOGUS 424 LOGUS 504 LOGUS 424/ 599/ 816/ 817 LOGUS 420/ 653	CN CN CN CN CN CN CN CN CN CN	03/11/93 01/05/94 02/05/94 02/10/94 01/06/94 31/12/96 02/05/94 31/12/96 03/10/94 31/12/96 02/05/94 31/05/94 03/04/95 31/12/96 01/12/92 01/05/94 01/06/93 01/05/94
8	02A/ 311140/G /	<b>ARANDELA DE AJUSTE 62.2X0.82</b> POINTER 420/ 424/ 599/ 653/ 809 POINTER 524 LOGUS 524 POINTER 525 # 527 LOGUS 527 # 525 POINTER 526 LOGUS 526 # 505 POINTER 424 LOGUS 424 POINTER 420 LOGUS 420 # 816/ 817 LOGUS 504 LOGUS 424/ 599/ 816/ 817 LOGUS 420/ 653	CN CN CN CN CN CN CN CN CN CN	03/11/93 01/05/94 01/06/94 31/12/96 02/05/94 31/12/96 03/10/94 31/12/96 02/05/94 31/05/94 02/05/94 02/10/94 03/04/95 31/12/96 01/12/92 01/05/94 01/06/93 01/05/94
8	02A/ 311140/H /	<b>ARANDELA DE AJUSTE 62.2X0.85</b> POINTER 420/ 424/ 599/ 653/ 809 POINTER 424 LOGUS 424 POINTER 524 LOGUS 524 POINTER 527 # 525 LOGUS 527 # 525 POINTER 526 LOGUS 526 # 505 POINTER 420 LOGUS 420 # 816/ 817 LOGUS 424/ 599/ 816/ 817 LOGUS 504 LOGUS 420/ 653	CN CN CN CN CN CN CN CN CN CN	03/11/93 01/05/94 02/05/94 31/05/94 01/06/94 31/12/96 02/05/94 31/12/96 03/10/94 31/12/96 02/05/94 02/10/94 01/12/92 01/05/94 03/04/95 31/12/96 01/06/93 01/05/94
8	02A/ 311140/J /	<b>ARANDELA DE AJUSTE 62.2X0.87</b> POINTER 420/ 424/ 599/ 653/ 809 POINTER 424 LOGUS 424 POINTER 525 # 527 LOGUS 527 # 525 POINTER 526 LOGUS 526 # 505 POINTER 524 LOGUS 524 POINTER 420 LOGUS 420 # 816/ 817 LOGUS 504 LOGUS 424/ 599/ 817/ 817 LOGUS 420/ 653	CN CN CN CN CN CN CN CN CN CN	03/11/93 01/05/94 02/05/94 31/05/94 02/05/94 31/12/96 03/10/94 31/12/96 01/06/94 31/12/96 02/05/94 02/10/94 03/04/95 31/12/96 01/12/92 01/05/94 01/06/93 01/05/94
8	02A/ 311140/K /	<b>ARANDELA DE AJUSTE 62.2X0.90</b> POINTER 420/ 424/ 599/ 653/ 809 POINTER 424 LOGUS 424 POINTER 525 # 527 LOGUS 527 # 525 POINTER 526 LOGUS 505 # 526 POINTER 524 LOGUS 524 POINTER 420 LOGUS 420 # 816/ 817 LOGUS 420/ 653 LOGUS 424/ 599/ 816/ 817	CN CN CN CN CN CN CN CN	03/11/93 01/05/94 02/05/94 31/05/94 02/05/94 31/12/96 03/10/94 31/12/96 01/06/94 31/12/96 02/05/94 02/10/94 01/06/93 01/05/94 01/12/92 01/05/94



# Logus/Pointer - 3.11/5 - PINONES Y ARBOLES

REF.	NÚMERO DE PIEZAS	DENOMINACION DE PIEZA / MODELOS - ACABAMIENTOS	USO	DATAS
		LOGUS 504	CN	03/04/95 31/12/96
8	02A/ 311140/L /	ARANDELA DE AJUSTE 62.2X0.92		
		POINTER 420/ 424/ 599/ 653/ 809	CN	03/11/93 01/05/94
		POINTER 524 LOGUS 524	CN	01/06/94 31/12/96
		POINTER 526 LOGUS 526 # 505	CN	03/10/94 31/12/96
		POINTER 527 # 525 LOGUS 525 # 527	CN	02/05/94 31/12/96
		POINTER 420 LOGUS 420 # 816/ 817	CN	02/05/94 02/10/94
		POINTER 424 LOGUS 424	CN	02/05/94 31/05/94
		LOGUS 504	CN	03/04/95 31/12/96
		LOGUS 424/ 599/ 816/ 817	CN	01/12/92 01/05/94
		LOGUS 420/ 653	CN	01/06/93 01/05/94
8	02A/ 311140/M /	ARANDELA DE AJUSTE 62.2X0.95		
		POINTER 420/ 424/ 599/ 653/ 809	CN	03/11/93 01/05/94
		POINTER 424 LOGUS 424	CN	02/05/94 31/05/94
		POINTER 524 LOGUS 524	CN	01/06/94 31/12/96
		POINTER 527 # 525 LOGUS 525 # 527	CN	02/05/94 31/12/96
		POINTER 420 LOGUS 420 # 816/ 817	CN	02/05/94 02/10/94
		POINTER 526 LOGUS 505 # 526	CN	03/10/94 31/12/96
		LOGUS 424/ 599/ 816/ 817	CN	01/12/92 01/05/94
		LOGUS 420/ 653	CN	01/06/93 01/05/94
		LOGUS 504	CN	03/04/95 31/12/96
8	02A/ 311140/N /	ARANDELA DE AJUSTE 62.2X0.97		
		POINTER 420/ 424/ 599/ 653/ 809	CN	03/11/93 01/05/94
		POINTER 420 LOGUS 420 # 816/ 817	CN	02/05/94 02/10/94
		POINTER 524 LOGUS 524	CN	01/06/94 31/12/96
		POINTER 526 LOGUS 505 # 526	CN	03/10/94 31/12/96
		POINTER 527 # 525 LOGUS 525 # 527	CN	02/05/94 31/12/96
		POINTER 424 LOGUS 424	CN	02/05/94 31/05/94
		LOGUS 424/ 599/ 816/ 817	CN	01/12/92 01/05/94
		LOGUS 504	CN	03/04/95 31/12/96
		LOGUS 420/ 653	CN	01/06/93 01/05/94
8	02A/ 311140/P /	ARANDELA DE AJUSTE 62.2X1.00		
		POINTER 420/ 424/ 599/ 653/ 809	CN	03/11/93 01/05/94
		POINTER 424 LOGUS 424	CN	02/05/94 31/05/94
		POINTER 524 LOGUS 524	CN	01/06/94 31/12/96
		POINTER 527 # 525 LOGUS 527 # 525	CN	02/05/94 31/12/96
		POINTER 526 LOGUS 505 # 526	CN	03/10/94 31/12/96
		POINTER 420 LOGUS 420 # 816/ 817	CN	02/05/94 02/10/94
		LOGUS 420/ 653	CN	01/06/93 01/05/94
		LOGUS 424/ 599/ 816/ 817	CN	01/12/92 01/05/94
		LOGUS 504	CN	03/04/95 31/12/96
8	02A/ 311140/Q /	ARANDELA DE AJUSTE 62.2X1.02		
		POINTER 420/ 424/ 599/ 653/ 809	CN	03/11/93 01/05/94
		POINTER 524 LOGUS 524	CN	01/06/94 31/12/96
		POINTER 526 LOGUS 526 # 505	CN	03/10/94 31/12/96
		POINTER 527 # 525 LOGUS 525 # 527	CN	02/05/94 31/12/96
		POINTER 424 LOGUS 424	CN	02/05/94 31/05/94
		POINTER 420 LOGUS 420 # 816/ 817	CN	02/05/94 02/10/94

## Logus/Pointer - 3.11/5 - PINONES Y ARBOLES

REF.	NÚMERO DE PIEZAS	DENOMINACION DE PIEZA / MODELOS - ACABAMIENTOS	USO	DATAS
		LOGUS 420/ 653	CN	01/06/93 01/05/94
		LOGUS 504	CN	03/04/95 31/12/96
		LOGUS 424/ 599/ 816/ 817	CN	01/12/92 01/05/94
8	02A/ 311140/R /	<b>ARANDELA DE AJUSTE 62.2X1.05</b>		
		POINTER 420/ 424/ 599/ 653/ 809	CN	03/11/93 01/05/94
		POINTER 420 LOGUS 420 # 816/ 817	CN	02/05/94 02/10/94
		POINTER 424 LOGUS 424	CN	02/05/94 31/05/94
		POINTER 524 LOGUS 524	CN	01/06/94 31/12/96
		POINTER 526 LOGUS 526 # 505	CN	03/10/94 31/12/96
		POINTER 527 # 525 LOGUS 525 # 527	CN	02/05/94 31/12/96
		LOGUS 504	CN	03/04/95 31/12/96
		LOGUS 424/ 599/ 816/ 817	CN	01/12/92 01/05/94
		LOGUS 420/ 653	CN	01/06/93 01/05/94
8	02A/ 311140/S /	<b>ARANDELA DE AJUSTE 62.2X1.07</b>		
		POINTER 420/ 424/ 599/ 653/ 809	CN	03/11/93 01/05/94
		POINTER 524 LOGUS 524	CN	01/06/94 31/12/96
		POINTER 525 # 527 LOGUS 527 # 525	CN	02/05/94 31/12/96
		POINTER 424 LOGUS 424	CN	02/05/94 31/05/94
		POINTER 526 LOGUS 505 # 526	CN	03/10/94 31/12/96
		POINTER 420 LOGUS 420 # 816/ 817	CN	02/05/94 02/10/94
		LOGUS 424/ 599/ 816/ 817	CN	01/12/92 01/05/94
		LOGUS 420/ 653	CN	01/06/93 01/05/94
		LOGUS 504	CN	03/04/95 31/12/96
8	02A/ 311140/T /	<b>ARANDELA DE AJUSTE 62.2X1.10</b>		
		POINTER 420/ 424/ 599/ 653/ 809	CN	03/11/93 01/05/94
		POINTER 420 LOGUS 816/ 817 # 420	CN	02/05/94 02/10/94
		POINTER 525 # 527 LOGUS 527 # 525	CN	02/05/94 31/12/96
		POINTER 524 LOGUS 524	CN	01/06/94 31/12/96
		POINTER 424 LOGUS 424	CN	02/05/94 31/05/94
		POINTER 526 LOGUS 526 # 505	CN	03/10/94 31/12/96
		LOGUS 504	CN	03/04/95 31/12/96
		LOGUS 420/ 653	CN	01/06/93 01/05/94
		LOGUS 424/ 599/ 816/ 817	CN	01/12/92 01/05/94
9	02A/ 311115/B /	<b>RODAMIENTO DE AGUJAS DE LOS ENGRANAJES DE LA 4A Y 5A DE LA CAJA DE CAMBIOS</b>		
		POINTER	02	03/11/93 31/12/96
		LOGUS	02	01/12/92 31/12/96
9	02A/ 311115/E /	<b>RODAMIENTO DE AGUJAS 29X40X24</b>		
		POINTER	02	03/11/93 31/12/96
		LOGUS	02	01/12/92 31/12/96
10	02A/ 311158/C /	<b>ENGRANAJE DE LA 5A VELOCIDAD DE LA CAJA DE CAMBIOS (44 DIENTES)</b>		
		POINTER 420/ 653	01	03/11/93 30/03/93
		LOGUS 420/ 653	01	01/12/92 30/03/93
10	02A/ 311158/H /	<b>ENGRANAJE DE LA 5A VELOCIDAD DE LA CAJA DE CAMBIOS (36:43)</b>		

## Logus/Pointer - 3.11/5 - PINONES Y ARBOLES

REF.	NÚMERO DE PIEZAS	DENOMINACION DE PIEZA / MODELOS - ACABAMIENTOS	USO	DATAS
		POINTER 424/ 599 # 187+ 809	01	03/11/93 01/05/94
		POINTER 424	01	02/05/94 31/05/94
		POINTER 187+ 525 # 187+ 527 # 193+ 527	01	02/05/94 31/12/96
		LOGUS 187+ 525 # 187+ 527		
		POINTER 193+ 526 LOGUS 505	01	03/10/94 31/12/96
		POINTER 187+ 524 LOGUS 187+ 524	01	01/06/94 31/12/96
		LOGUS 424/ 599	01	01/12/92 01/05/94
		LOGUS 424	01	01/12/92 31/05/94
		LOGUS 816/ 817	01	01/12/92 02/10/94
		LOGUS 504	01	03/04/95 31/12/96
10	02A/ 311158/1 /	<b>ENGRANAJE DE LA 5A VELOCIDAD DE LA CAJA DE CAMBIOS (41 DIENTES)</b>		
		POINTER 809	01	03/11/93 01/05/94
10	02A/ 311158/2 /	<b>ENGRANAJE DE LA 5A VELOCIDAD DE LA CAJA DE CAMBIOS (44 DIENTES)</b>		
		POINTER 420 LOGUS 420	01	02/05/94 02/10/94
		POINTER 527 LOGUS 527	01	02/05/94 31/12/96
		POINTER 420/ 653 LOGUS 420/ 653	01	01/04/93 01/05/94
		POINTER 526 LOGUS 526	01	03/10/94 31/12/96
11	02A/ 311295/A /	<b>ANILLO SINCRONIZADOR DE LA 5A VELOCIDAD</b>		
		POINTER 420/ 424/ 599/ 653/ 809	01	01/07/92 01/05/94
		POINTER 424 LOGUS 424	01	02/05/94 31/05/94
		POINTER 525 # 527 LOGUS 525 # 527	01	02/05/94 31/12/96
		POINTER 526 LOGUS 505 # 526	01	03/10/94 31/12/96
		POINTER 524 LOGUS 524	01	01/06/94 31/12/96
		POINTER 420 LOGUS 420 # 816/ 817	01	02/05/94 02/10/94
		LOGUS 424/ 599/ 809/ 816/ 817	01	01/12/92 01/05/94
		LOGUS 504	01	03/04/95 31/12/96
		LOGUS 420/ 653	01	01/06/93 01/05/94
12	02A/ 311311/C /	<b>RESORTE TRABA DEL SINCRONIZADOR DE LA 5A VELOCIDAD DE LA CAJA DE CAMBIOS</b>		
		POINTER 420/ 424/ 599/ 653/ 809	02	03/11/93 01/05/94
		POINTER 424 LOGUS 424	02	02/05/94 31/05/94
		POINTER 524 LOGUS 524	02	01/06/94 31/12/96
		POINTER 526 LOGUS 505 # 526	02	03/10/94 31/12/96
		POINTER 525 # 527 LOGUS 527 # 525	02	02/05/94 31/12/96
		POINTER 420 LOGUS 420 # 816/ 817	02	02/05/94 02/10/94
		LOGUS 424/ 599/ 816/ 817	02	01/12/92 01/05/94
		LOGUS 420/ 653	02	01/06/93 01/05/94
		LOGUS 505	02	03/04/95 31/12/96
13	02A/ 311305/E /	<b>CUERPO SINCRONIZADOR DE LA 5A VELOCIDAD</b>		
		POINTER 420/ 424/ 599/ 653/ 809	01	03/11/93 01/05/94
		POINTER 424 LOGUS 424	01	02/05/94 31/05/94
		POINTER 524 LOGUS 524	01	01/06/94 31/12/96
		POINTER 525 # 527 LOGUS 525 # 527	01	02/05/94 31/12/96
		POINTER 526 LOGUS 526 # 505	01	03/10/94 31/12/96
		POINTER 420 LOGUS 420 # 816/ 817	01	02/05/94 02/10/94
		LOGUS 420/ 653	01	01/06/93 01/05/94

# Logus/Pointer - 3.11/5 - PINONES Y ARBOLES

REF.	NÚMERO DE PIEZAS	DENOMINACION DE PIEZA / MODELOS - ACABAMIENTOS	USO	DATAS
		LOGUS 504	01	03/04/95 31/12/96
		LOGUS 424/ 599/ 816/ 817	01	01/12/92 01/05/94
14	02A/ 311365/C /	<b>VAINA ENGRANAJE DEL SINCRONIZADOR DE LA 5A VELOCIDAD DE LA CAJA DE CAMBIOS</b>		
		POINTER 527 # 525 LOGUS 525 # 527	01	02/05/94 31/12/96
		POINTER 420/ 424/ 599/ 653/ 809	01	03/11/93 01/05/94
		POINTER 420 LOGUS 420 # 816/ 817	01	02/05/94 02/10/94
		POINTER 424 LOGUS 424	01	02/05/94 31/05/94
		POINTER 524 LOGUS 524	01	01/06/94 31/12/96
		POINTER 526 LOGUS 526 # 505	01	03/10/94 31/12/96
		LOGUS 420/ 653	01	01/06/93 01/05/94
		LOGUS 424/ 599/ 816/ 817	01	01/12/92 01/05/94
		LOGUS 504	01	03/04/95 31/12/96
15	02A/ 311313/A /	<b>RETEN DEL SINCRONIZADOR DE LA 5A VELOCIDAD DE LA CAJA DE CAMBIOS</b>		
		POINTER 420/ 424/ 599/ 653/ 809	03	03/11/93 01/05/94
		POINTER 424 LOGUS 424	03	02/05/94 31/05/94
		POINTER 524 LOGUS 524	03	01/06/94 31/12/96
		POINTER 526 LOGUS 505 # 526	03	03/10/94 31/12/96
		POINTER 527 # 525 LOGUS 525 # 527	03	02/05/94 31/12/96
		POINTER 420 LOGUS 420 # 816/ 817	03	02/05/94 02/10/94
		LOGUS 420/ 653	03	01/06/93 01/05/94
		LOGUS 424/ 599/ 816/ 817	03	01/12/92 01/05/94
		LOGUS 504	03	03/04/95 31/12/96
15	02J/ 311313/ /	<b>RETEN DEL SINCRONIZADOR DE LA 5A VELOCIDAD DE LA CAJA DE CAMBIOS</b>		
		POINTER 420/ 424/ 599/ 653/ 809	03	03/11/93 01/05/94
		POINTER 524 LOGUS 524	03	01/06/94 31/12/96
		POINTER 525 # 527 LOGUS 525 # 527	03	02/05/94 31/12/96
		POINTER 526 LOGUS 505 # 526	03	03/10/94 31/12/96
		POINTER 424 LOGUS 424	03	02/05/94 31/05/94
		POINTER 420 LOGUS 420 # 816/ 817	03	02/05/94 02/10/94
		LOGUS 424/ 599/ 816/ 817	03	01/12/92 01/05/94
		LOGUS 420/ 653	03	01/06/93 01/05/94
		LOGUS 504	03	03/04/95 31/12/96
16	02A/ 311324/C /	<b>RESORTE PLATO 24 X 52 X 2.65</b>		
		POINTER 424 LOGUS 424	02	02/05/94 31/05/94
		POINTER 420 LOGUS 816/ 817 # 420	02	02/05/94 02/10/94
		POINTER 524 LOGUS 524	02	01/06/94 31/12/96
		POINTER 525 # 527 LOGUS 525 # 527	02	02/05/94 31/12/96
		POINTER 526 LOGUS 505 # 526	02	03/10/94 31/12/96
		POINTER 420/ 424/ 599/ 653/ 809	02	03/11/93 01/05/94
		LOGUS 424/ 599/ 816/ 817	02	01/12/92 01/05/94
		LOGUS 420/ 653	02	01/06/93 01/05/94
		LOGUS 504	02	03/04/95 31/12/96
17	02A/ 311335/D /	<b>TORNILLO DE FIJACION DE LOS ENGRANAJES DEL ARBOL PRINCIPAL Y DEL EJE DE LA MARCHA ATRA</b>		
		POINTER 420/ 424/ 599/ 653/ 809	02	03/11/93 01/05/94

# Logus/Pointer - 3.11/5 - PINONES Y ARBOLES

REF.	NÚMERO DE PIEZAS	DENOMINACION DE PIEZA / MODELOS - ACABAMIENTOS	USO	DATAS
		POINTER 420 LOGUS 816/ 817 # 420	02	02/05/94 02/10/94
		POINTER 424 LOGUS 424	02	02/05/94 31/05/94
		POINTER 524 LOGUS 524	02	01/06/94 31/12/96
		POINTER 526 LOGUS 526 # 505	02	03/10/94 31/12/96
		POINTER 525 # 527 LOGUS 525 # 527	02	02/05/94 31/12/96
		LOGUS 504	02	03/04/95 31/12/96
		LOGUS 424/ 599/ 816/ 817	02	01/12/92 01/05/94
		LOGUS 420/ 653	02	01/06/93 01/05/94
18	02A/ 311361/ /	<b>ENGRANAJE DE LA 5A VELOCIDAD DE LA CAJA DE CAMBIOS (35 DIENTES)</b>		
		POINTER 420/ 653	01	03/11/93 01/05/94
		LOGUS 420/ 653	01	01/12/92 01/05/94
18	02A/ 311361/E /	<b>ENGRANAJE DE LA 5A VELOCIDAD DE LA CAJA DE CAMBIOS (36 DIENTES)</b>		
		POINTER 424/ 599 # 187+ 809	01	03/11/93 01/05/94
		LOGUS 424/ 599/ 816/ 817	01	01/12/92 01/05/94
18	02A/ 311361/L /	<b>ENGRANAJE DE LA 5A VELOCIDAD DE LA CAJA DE CAMBIOS (36:43)</b>		
		POINTER 187+ 527 # 187+ 525	01	02/05/94 31/12/96
		LOGUS 187+ 527 # 187+ 525		
		POINTER 424 LOGUS 424	01	02/05/94 31/05/94
		POINTER 187+ 524 LOGUS 187+ 526	01	01/06/94 31/12/96
		LOGUS 816/ 817	01	02/05/94 02/10/94
		LOGUS 504	01	03/04/95 31/12/96
		LOGUS 505	01	03/10/94 31/12/96
18	02A/ 311361/3 /	<b>ENGRANAJE DE LA 5A VELOCIDAD DE LA CAJA DE CAMBIOS (38 DIENTES)</b>		
		POINTER 193+ 527	01	01/06/94 31/12/96
		POINTER 193+ 527	01	02/05/94 31/05/94
		POINTER 193+ 526	01	03/10/94 31/12/96
		POINTER 809	01	03/11/93 01/05/94
18	02A/ 311361/4 /	<b>ENGRANAJE DE LA 5A VELOCIDAD DE LA CAJA DE CAMBIOS (35 DIENTES)</b>		
		POINTER 527 LOGUS 527	01	02/05/94 31/12/96
		POINTER 420 LOGUS 420	01	02/05/94 02/10/94
		POINTER 526 LOGUS 526	01	03/10/94 31/12/96
19	02A/ 311375/ /	<b>RODAMIENTO BO</b>		
		POINTER 526 LOGUS 505 # 526	01	03/10/94 31/12/96
		POINTER 527 # 525 LOGUS 525 # 527	01	02/05/94 31/12/96
		POINTER 420/ 424/ 599/ 653/ 809	01	03/11/93 01/05/94
		POINTER 420 LOGUS 420 # 816/ 817	01	02/05/94 02/10/94
		POINTER 424 LOGUS 424	01	02/05/94 31/05/94
		POINTER 524 LOGUS 524	01	01/06/94 31/12/96
		LOGUS 420/ 653	01	01/06/93 01/05/94
		LOGUS 504	01	03/04/95 31/12/96
		LOGUS 424/ 599/ 816/ 817	01	01/12/92 01/05/94

# Logus/Pointer - 3.11/5 - PINONES Y ARBOLES

REF.	NÚMERO DE PIEZAS	DENOMINACION DE PIEZA / MODELOS - ACABAMIENTOS	USO	DATAS
20	02A/ 311145/M /	<b>ENGRANAJE DE LA 4A VELOCIDAD DE LA CAJA DE CAMBIOS (34:35)</b>		
		POINTER 420 LOGUS 420	01	02/05/94 02/10/94
		POINTER 527 LOGUS 527	01	02/05/94 31/12/96
		POINTER 526 LOGUS 526	01	03/10/94 31/12/96
		POINTER 420/ 653	01	03/11/93 01/05/94
		LOGUS 420/ 653	01	01/06/93 01/05/94
20	02A/ 311145/N /	<b>ENGRANAJE DE LA 4A VELOCIDAD DE LA CAJA DE CAMBIOS (35:34)</b>		
		POINTER 424/ 599	01	03/11/93 01/05/94
		POINTER 525 LOGUS 525	01	02/05/94 31/12/96
		POINTER 424 LOGUS 424	01	02/05/94 31/05/94
		POINTER 524 LOGUS 524	01	01/06/94 31/12/96
		LOGUS 424/ 599/ 816/ 817	01	01/12/92 01/05/94
		LOGUS 816/ 817	01	02/05/94 02/10/94
		LOGUS 504	01	03/04/95 31/12/96
		LOGUS 505	01	03/01/94 31/12/96
20	02A/ 311145/1 /	<b>ENGRANAJE DE LA 4A VELOCIDAD DE LA CAJA DE CAMBIOS (37 DIENTES)</b>		
		POINTER 809	01	03/11/93 01/05/94
		POINTER 193+ 526	01	03/10/94 31/12/96
		POINTER 193+ 527	01	02/05/94 31/12/96
21	02A/ 311269/A /	<b>ANILLO SINCRONIZADOR DE LOS ENGRANAJES DE LA 3A/4A VELOCIDADES DE LA CAJA DE CAMBIOS</b>		
		POINTER 420/ 424/ 599/ 653/ 809	02	03/11/93 01/05/94
		POINTER 424 LOGUS 424	02	02/05/94 31/05/94
		POINTER 525 # 527 LOGUS 525 # 527	02	02/05/94 31/12/96
		POINTER 524 LOGUS 524	02	01/06/94 31/12/96
		POINTER 420 LOGUS 816/ 817 # 420	02	02/05/94 02/10/94
		POINTER 526 LOGUS 526 # 505	02	03/10/94 31/12/96
		LOGUS 424/ 599/ 816/ 817	02	01/12/92 01/05/94
		LOGUS 420/ 653	02	01/06/93 01/05/94
		LOGUS 504	02	03/04/95 31/12/96
22	02A/ 311301/D /	<b>SINCRONIZADOR DE LA 3A Y 4A VELOCIDADES</b>		
		POINTER 527 # 525 LOGUS 525 # 527	01	02/05/94 31/12/96
		POINTER 420/ 424/ 599/ 653/ 809	01	03/11/93 01/05/94
		POINTER 524 LOGUS 524	01	01/06/94 31/12/96
		POINTER 526 LOGUS 505 # 526	01	03/10/94 31/12/96
		POINTER 424 LOGUS 424	01	02/05/94 31/05/94
		POINTER 420 LOGUS 420 # 816/ 817	01	02/05/94 02/10/94
		LOGUS 420/ 653	01	01/06/93 01/05/94
		LOGUS 424/ 599/ 816/ 817	01	01/12/92 01/05/94
		LOGUS 504	01	03/04/95 31/12/96
23	084/ 311313/ /	<b>RETEN DEL ANILLO TRABA DEL CUERPO SINCRONIZADOR DE LA 1A/2A Y 3A/4A VELOCIDADES DE LA</b>		
		POINTER 420/ 424/ 599/ 653/ 809	06	03/11/93 01/05/94
		POINTER 424 LOGUS 424	06	02/05/94 31/05/94



# Logus/Pointer - 3.11/5 - PINONES Y ARBOLES

REF.	NÚMERO DE PIEZAS	DENOMINACION DE PIEZA / MODELOS - ACABAMIENTOS	USO	DATAS
		POINTER 525 # 527 LOGUS 525 # 527	06	02/05/94 31/12/96
		POINTER 526 LOGUS 526 # 505	06	03/10/94 31/12/96
		POINTER 524 LOGUS 524	06	01/06/94 31/12/96
		POINTER 420 LOGUS 816/ 817 # 420	06	02/05/94 02/10/94
		LOGUS 424/ 599/ 816/ 817	03	01/12/92 01/05/94
		LOGUS 504	06	03/04/95 31/12/96
		LOGUS 420/ 653	06	01/06/93 01/05/94
24	02A/ 311129/AE/	<b>ENGRANAJE DE LA 3A VELOCIDAD DE LA CAJA DE CAMBIOS (35 DIENTES)</b>		
		POINTER 424/ 599/ 809	01	03/11/93 01/05/94
		POINTER 524 LOGUS 524	01	01/06/94 31/12/96
		POINTER 525 LOGUS 525	01	02/05/94 31/12/96
		POINTER 424 LOGUS 424	01	02/05/94 31/05/94
		LOGUS 424/ 599	01	01/05/93 01/05/94
24	02A/ 311129/P /	<b>ENGRANAJE DE LA 3A VELOCIDAD DE LA CAJA DE CAMBIOS (40 DIENTES)</b>		
		LOGUS 424/ 599	01	01/12/92 30/04/93
24	02A/ 311129/2 /	<b>ENGRANAJE DE LA 3A VELOCIDAD DE LA CAJA DE CAMBIOS (39 DIENTES)</b>		
		POINTER 420/ 653	01	03/11/93 01/05/94
		POINTER 420 LOGUS 420	01	02/05/94 02/10/94
		POINTER 527 LOGUS 527	01	02/05/94 31/12/96
		POINTER 526 LOGUS 505 # 526	01	03/10/94 31/12/96
		LOGUS 816/ 817	01	01/12/92 02/10/94
		LOGUS 420/ 653	01	01/06/93 01/05/94
		LOGUS 504	01	03/04/95 31/12/96
24	02A/ 311129/3 /	<b>ENGRANAJE DE LA 3A VELOCIDAD DE LA CAJA DE CAMBIOS (35 DIENTES)</b>		
		POINTER 809	01	03/11/93 01/05/94
		POINTER 193+ 527	01	02/05/94 31/12/96
		POINTER 193+ 526	01	03/10/94 31/12/96
25	02A/ 311325/F /	<b>RODAMIENTO DE AGUJAS 30.6X40X25.8 DEL ENGRANAJE DE LA 3A VELOCIDAD</b>		
		POINTER 420/ 424/ 599/ 653/ 809	01	03/11/93 01/05/94
		POINTER 420 LOGUS 420 # 816/ 817	01	02/05/94 02/10/94
		POINTER 525 # 527 LOGUS 527 # 525	01	02/05/94 31/12/96
		POINTER 424 LOGUS 424	01	02/05/94 31/05/94
		POINTER 524 LOGUS 524	01	01/06/94 31/12/96
		POINTER 526 LOGUS 526 # 505	01	03/10/94 31/12/96
		LOGUS 504	01	03/04/95 31/12/96
		LOGUS 424/ 599/ 816/ 817	01	01/12/92 01/05/94
		LOGUS 420/ 653	01	01/06/93 01/05/94
25	02J/ 311325/ /	<b>RODAMIENTO DE AGUJAS 30.6X40X25.8 DEL ENGRANAJE DE LA 3A VELOCIDAD</b>		
		POINTER 526 LOGUS 526 # 505	01	03/10/94 31/12/96
		POINTER 527 # 525 LOGUS 527 # 525	01	02/05/94 31/12/96
		POINTER 420/ 424/ 599/ 653/ 809	01	03/11/93 01/05/94



# Logus/Pointer - 3.11/5 - PINONES Y ARBOLES

REF.	NÚMERO DE PIEZAS	DENOMINACION DE PIEZA / MODELOS - ACABAMIENTOS	USO	DATAS
		POINTER 420 LOGUS 420 # 816/ 817	01	02/05/94 02/10/94
		POINTER 424 LOGUS 424	01	02/05/94 31/05/94
		POINTER 524 LOGUS 524	01	01/06/94 31/12/96
		LOGUS 424/ 599/ 816/ 817	01	01/12/92 01/05/94
		LOGUS 420/ 653	01	01/06/93 01/05/94
		LOGUS 504	01	03/04/95 31/12/96
26	02A/ 311175/C /	<b>ARANDELA DE APOYO DEL ENGRANAJE DE LA 2A Y 3A VELOCIDADES DE LA CAJA DE CAMBIOS</b>		
		POINTER 420 LOGUS 420 # 816/ 817	01	02/05/94 02/10/94
		POINTER 424 LOGUS 424	01	02/05/94 31/05/94
		POINTER 525 # 527 LOGUS 527 # 525	01	02/05/94 31/12/96
		POINTER 420/ 424/ 599/ 653/ 809	01	03/11/93 01/05/94
		POINTER 526 LOGUS 526 # 505	01	03/10/94 31/12/96
		POINTER 524 LOGUS 524	01	01/06/94 31/12/96
		LOGUS 424/ 599/ 816/ 817	01	01/12/92 01/05/94
		LOGUS 420/ 653	01	01/06/93 01/05/94
		LOGUS 504	01	03/04/95 31/12/96
27	02A/ 311265/B /	<b>RODAMIENTO DE AGUJAS DEL ENGRANAJE DE LA 5A VELOCIDAD DE LA CAJA DE CAMBIOS</b>		
		POINTER 420/ 424/ 599/ 653/ 809	01	03/11/93 01/05/94
		POINTER 424 LOGUS 424	01	02/05/94 31/05/94
		POINTER 524 LOGUS 524	01	01/06/94 31/12/96
		POINTER 527 # 525 LOGUS 525 # 527	01	02/05/94 31/12/96
		POINTER 420 LOGUS 420 # 816/ 817	01	02/05/94 02/10/94
		POINTER 526 LOGUS 505 # 526	01	03/10/94 31/12/96
		LOGUS 424/ 599/ 816/ 817	01	01/12/92 01/05/94
		LOGUS 420/ 653	01	01/06/93 01/05/94
27	02A/ 311265/C /	<b>RODAMIENTO DE AGUJAS DEL ENGRANAJE DE LA 2A VELOCIDAD DE LA CAJA DE CAMBIOS</b>		
		POINTER 420/ 424/ 599/ 653/ 809	01	03/11/93 01/05/94
		POINTER 420 LOGUS 816/ 817 # 420	01	02/05/94 02/10/94
		POINTER 424 LOGUS 424	01	02/05/94 31/05/94
		POINTER 525 # 527 LOGUS 525 # 527	01	02/05/94 31/12/96
		POINTER 526 LOGUS 505 # 526	01	03/10/94 31/12/96
		POINTER 524 LOGUS 524	01	01/06/94 31/12/96
		LOGUS 504	01	03/04/95 31/12/96
		LOGUS 424/ 599/ 816/ 817	01	01/12/92 01/05/94
		LOGUS 420/ 653	01	01/06/93 01/05/94
27	02A/ 311265/D /	<b>RODAMIENTO DE AGUJAS DE LA 2A VELOCIDAD DEL EJE PRIMARIO DE LA CAJA DE CAMBIOS</b>		
		POINTER 420/ 424/ 599/ 653/ 809	01	03/11/93 01/05/94
		POINTER 424 LOGUS 424	01	02/05/94 31/05/94
		POINTER 524 LOGUS 524	01	01/06/94 31/12/96
		POINTER 525 # 527 LOGUS 525 # 527	01	02/05/94 31/12/96
		POINTER 526 LOGUS 504/ 505 # 526	01	03/10/94 31/12/96
		POINTER 420 LOGUS 420 # 816/ 817	01	02/05/94 02/10/94
		LOGUS 424/ 599/ 816/ 817	01	01/12/92 01/05/94
		LOGUS 420/ 653	01	01/06/93 01/05/94

# Logus/Pointer - 3.11/5 - PINONES Y ARBOLES

REF.	NÚMERO DE PIEZAS	DENOMINACION DE PIEZA / MODELOS - ACABAMIENTOS	USO	DATAS
28	02A/ 311261/H /	<b>ENGRANAJE DE LA 2A VELOCIDAD DE LA CAJA DE CAMBIOS (36 DIENTES)</b> POINTER 420/ 424/ 599/ 653/ 809 POINTER 420 LOGUS 420 # 816/ 817 POINTER 424 LOGUS 424 POINTER 526 LOGUS 505 POINTER 524 LOGUS 526 POINTER 525 # 527 LOGUS 527 # 525 LOGUS 524 LOGUS 420/ 653 LOGUS 424/ 599/ 816/ 817 LOGUS 504	01 01 01 01 01 01 01 01 01 01	03/11/93 01/05/94 02/05/94 02/10/94 02/05/94 31/05/94 03/10/94 31/12/96 01/06/94 31/12/96 02/05/94 31/12/96 01/06/93 31/12/96 01/06/93 01/05/94 01/12/92 01/05/94 03/04/95 31/12/96
28	02A/ 311261/3 /	<b>ENGRANAJE DE LA 2A VELOCIDAD DE LA CAJA DE CAMBIOS (38 DIENTES)</b> POINTER 193+ 526 POINTER 809 POINTER 193+ 527	01 01 01	03/10/94 31/12/96 03/11/96 01/05/94 02/05/94 31/12/96
29	004/ 311277/ /	<b>ANILLO INTERNO DEL ENGRANAJE DE LA 2A VELOCIDAD DE LA CAJA DE CAMBIOS</b> POINTER 424/ 599 POINTER 424 LOGUS 424 LOGUS 816/ 817 LOGUS 504 LOGUS 505 LOGUS 424/ 599/ 816/ 817	01 01 01 01 01 01	03/11/93 01/05/94 02/05/94 31/05/94 02/05/94 02/10/94 03/04/95 31/12/96 03/10/94 31/12/96 01/12/92 01/05/94
29	02A/ 311277/ /	<b>ANILLO SINCRONIZADOR DEL ENGRANAJE DE LA 2A. VELOCIDAD DE LA CAJA DE CAMBIOS</b> POINTER 420/ 653/ 809 # 187+ 809 # 424/ 599 POINTER 420 LOGUS 420 POINTER 193+ 527 # 187+ 527 # 527 # 187+ 525 LOGUS 527 # 187+ 527 187+ 525 POINTER 187+ 524 LOGUS 187+ 524 POINTER 526 # 193+ 526 LOGUS 526 POINTER 424 LOGUS 424 LOGUS 420/ 653 LOGUS 424/ 599	01 01 01 01 01 01 01 01 01	03/11/93 01/05/94 02/05/94 02/10/94 02/05/94 31/12/96 01/06/94 31/12/96 03/10/94 31/12/96 02/05/94 31/05/94 01/06/93 01/05/94 01/09/93 01/05/94
30	02A/ 311279/ /	<b>ANILLO EXTERNO DEL ENGRANAJE DE LA 2A VELOCIDAD DE LA CAJA DE CAMBIOS</b> POINTER 420/ 424/ 599/ 653/ 809 POINTER 420 LOGUS 420 # 816/ 817 POINTER 524 LOGUS 524 POINTER 527 # 525 LOGUS 525 # 527 POINTER 526 LOGUS 505 # 526 POINTER 424 LOGUS 424 LOGUS 504 LOGUS 424/ 599/ 816/ 817 LOGUS 420/ 653	02 01 01 01 01 01 01 02 02	03/11/93 01/05/94 02/05/94 02/10/94 01/06/94 31/12/96 02/05/94 31/12/96 03/10/94 31/12/96 02/05/94 31/05/94 03/04/95 31/12/96 01/12/92 01/05/94 01/06/93 01/05/94

# Logus/Pointer - 3.11/5 - PINONES Y ARBOLES

REF.	NÚMERO DE PIEZAS	DENOMINACION DE PIEZA / MODELOS - ACABAMIENTOS	USO	DATAS
31	02A/ 311269/F /	<b>ANILLO SINCRONIZADOR DE LA 2A VELOCIDAD DE LA CAJA DE CAMBIOS</b>		
		POINTER 187+ 527 # 527 # 187+ 525 # 193+ 527 LOGUS 187+ 525 # 187+ 527 # 527	01	02/05/94 31/12/96
		POINTER 420 LOGUS 420	01	02/05/94 02/10/94
		POINTER 424 LOGUS 424	01	02/05/94 31/05/94
		POINTER 193+ 526 # 526	01	03/10/94 31/12/96
		POINTER 187+ 524 LOGUS 187+ 524 # 526	01	01/06/94 31/12/96
		POINTER 420/ 653/ 809 # 187+ 809 # 424/ 599	01	03/11/93 01/05/94
		LOGUS 420/ 653	01	01/06/93 01/05/94
		LOGUS 424/ 599	01	01/09/93 01/05/94
31	02A/ 311269/G /	<b>ANILLO SINCRONIZADOR DE LA 2A VELOCIDAD DE LA CAJA DE CAMBIOS</b>		
		POINTER 424/ 599	01	03/11/93 01/05/94
		POINTER 424 LOGUS 424	01	02/05/94 31/05/94
		LOGUS 424/ 599/ 816/ 817	01	01/12/92 01/05/94
		LOGUS 816/ 817	01	02/05/94 02/10/94
		LOGUS 504	01	03/04/95 31/12/96
		LOGUS 505	01	03/10/94 31/12/96
32	02A/ 311311/A /	<b>ANILLO TRABA DEL CUERPO DEL SINCRONIZADOR DE LA 1A Y 2A VELOCIDADES DE LA CAJA DE CAM</b>		
		POINTER 527 # 525 LOGUS 525 # 527	01	02/05/94 31/12/96
		POINTER 526 LOGUS 526 # 505	01	03/10/94 31/12/96
		POINTER 420/ 424/ 599/ 653/ 809	01	03/11/93 01/05/94
		POINTER 424 LOGUS 424	01	02/05/94 31/05/94
		POINTER 524 LOGUS 524	01	01/06/94 31/12/96
		POINTER 420 LOGUS 816/ 817 # 420	01	02/05/94 02/10/94
		LOGUS 504	01	03/04/95 31/12/96
		LOGUS 424/ 599/ 816/ 817	01	01/12/92 01/05/94
		LOGUS 420/ 653	01	01/06/93 01/05/94
33	02A/ 311239/F /	<b>CUERPO DEL SINCRONIZADOR DE LA 1A Y 2A VELOCIDADES</b>		
		POINTER 420/ 424/ 599/ 653/ 809	01	03/11/93 01/05/94
		POINTER 524 LOGUS 524	01	01/06/94 31/12/96
		POINTER 526 LOGUS 526 # 505	01	03/10/94 31/12/96
		POINTER 527 # 525 LOGUS 525 # 527	01	02/05/94 31/12/96
		POINTER 424 LOGUS 424	01	02/05/94 31/05/94
		POINTER 420 LOGUS 420 # 816/ 817	01	02/05/94 02/10/94
		LOGUS 420/ 653	01	01/06/93 01/05/94
		LOGUS 504	01	03/04/95 31/12/96
		LOGUS 424/ 599/ 816/ 817	01	01/12/92 01/05/94
34	091/ 311321/A /	<b>ANILLO TRABA DEL SINCRONIZADOR DE LA 1A/2A VELOCIDADES DE LA CAJA DE CAMBIOS</b>		
		POINTER 527 # 525 LOGUS 527 # 525	01	02/05/94 31/12/96

# Logus/Pointer - 3.11/5 - PINONES Y ARBOLES

REF.	NÚMERO DE PIEZAS	DENOMINACION DE PIEZA / MODELOS - ACABAMIENTOS	USO	DATAS
		POINTER 526 LOGUS 505 # 526	01	03/10/94 31/12/96
		POINTER 420/ 424/ 599/ 653/ 809	01	03/11/93 01/05/94
		POINTER 524 LOGUS 524	01	01/06/94 31/12/96
		POINTER 424 LOGUS 424	01	02/05/94 31/05/94
		POINTER 420 LOGUS 420 # 816/ 817	01	02/05/94 02/10/94
		LOGUS 420/ 653	01	01/06/93 01/05/94
		LOGUS 424/ 599/ 816/ 817	01	01/12/92 01/05/94
		LOGUS 504	01	03/04/95 31/12/96
35	02A/ 311247/C /	<b>ANILLO SINCRONIZADOR DE LA 1A VELOCIDAD</b>		
		POINTER 420/ 424/ 599/ 653/ 809	01	03/11/93 01/05/94
		POINTER 424 LOGUS 424	01	02/05/94 31/05/94
		POINTER 524 LOGUS 524	01	01/06/94 31/12/96
		POINTER 526 LOGUS 505 # 526	01	03/10/94 31/12/96
		POINTER 527 # 525 LOGUS 525 # 527	01	02/05/94 31/12/96
		POINTER 420 LOGUS 816/ 817 # 420	01	02/05/94 02/10/94
		LOGUS 424/ 599/ 816/ 817	01	01/12/92 01/05/94
		LOGUS 420/ 653	01	01/06/93 01/05/94
		LOGUS 504	01	03/04/95 31/12/96
36	02A/ 311213/C /	<b>RODAMIENTO DE AGUJAS 38X43X25 DEL ENGRANAJE DE LA 1A VELOCIDAD</b>		
		POINTER	01	03/11/93 31/12/96
		LOGUS	01	01/12/92 31/12/96
37	02A/ 311251/ /	<b>ENGRANAJE DE LA 1A VELOCIDAD DE LA CAJA DE CAMBIOS (34:9)</b>		
		POINTER 420/ 424/ 599/ 653/ 809	01	03/11/93 01/05/94
		POINTER 420 LOGUS 420 # 816/ 817	01	02/05/94 02/10/94
		POINTER 524 LOGUS 524	01	01/06/94 31/12/96
		POINTER 526 LOGUS 505 # 526	01	03/10/94 31/12/96
		POINTER 527 # 525 LOGUS 525 # 527	01	02/05/94 31/12/96
		POINTER 424 LOGUS 424	01	02/05/94 31/05/94
		LOGUS 504	01	03/04/95 31/12/96
		LOGUS 424/ 599/ 816/ 817	01	01/12/92 01/05/94
		LOGUS 420/ 653	01	01/06/93 01/05/94
38	02A/ 311221/ /	<b>BUJE ESPACIADOR DEL ENGRANAJE DE LA 1A VELOCIDAD DE LA CAJA DE CAMBIOS</b>		
		POINTER 524 LOGUS 524	01	01/06/94 31/12/96
		POINTER 526 LOGUS 505 # 526	01	03/10/94 31/12/96
		POINTER 420/ 424/ 599/ 653/ 809	01	03/11/93 01/05/94
		POINTER 420 LOGUS 420 # 816/ 817	01	02/05/94 02/10/94
		POINTER 527 # 525 LOGUS 525 # 527	01	02/05/94 31/12/96
		POINTER 424 LOGUS 424	01	02/05/94 31/05/94
		LOGUS 424/ 599/ 816/ 817	01	01/12/92 01/05/94
		LOGUS 420/ 653	01	01/06/93 01/05/94
		LOGUS 504	01	03/04/95 31/12/96
39	02A/ 311199/1 /	<b>COJINETE CON RODAMIENTO DEL PINON DE LA CAJA DE CAMBIOS</b>		
		POINTER 527 # 525 LOGUS 525 # 527	01	02/05/94 31/12/96
		POINTER 524 LOGUS 524	01	01/06/94 31/12/96

# Logus/Pointer - 3.11/5 - PINONES Y ARBOLES

REF.	NÚMERO DE PIEZAS	DENOMINACION DE PIEZA / MODELOS - ACABAMIENTOS	USO	DATAS
		POINTER 420/ 424/ 599/ 653/ 809	01	03/11/93 01/05/94
		POINTER 424 LOGUS 424	01	02/05/94 31/05/94
		POINTER 526 LOGUS 526 # 505	01	03/10/94 31/12/96
		POINTER 420 LOGUS 420 # 816/ 817	01	02/05/94 02/10/94
		LOGUS 424/ 599/ 816/ 817	01	01/12/92 01/05/94
		LOGUS 420/ 653	01	01/06/93 01/05/94
		LOGUS 504	01	03/04/95 31/12/96
40	003/ 519185/B /	<b>RODAMIENTO DE RODILLOS CONICOS DE LA CARCAZA DEL DIFERENCIAL</b>		
		POINTER 527 # 525 LOGUS 527 # 525	01	02/05/94 31/12/96
		POINTER 420 LOGUS 420 # 816/ 817	01	02/05/94 02/10/94
		POINTER 420/ 424/ 599/ 653/ 809	01	03/11/93 01/05/94
		POINTER 424 LOGUS 424	01	02/05/94 31/05/94
		POINTER 524 LOGUS 524	01	01/06/94 31/12/96
		POINTER 526 LOGUS 526 # 505	01	03/10/94 31/12/96
		LOGUS 424/ 599/ 816/ 817	01	01/12/92 01/05/94
		LOGUS 420/ 653	01	01/06/93 01/05/94
		LOGUS 504	01	03/04/95 31/12/96
41	N/ 903649/01/	<b>ANILLO HERMETICO 7X2 DEL COJINETE DEL PINON DE LA CAJA DE CAMBIOS</b>		
		POINTER 420/ 424/ 599/ 653/ 809	04	03/11/93 01/05/94
		POINTER 420 LOGUS 816/ 817 # 420	04	02/05/94 02/10/94
		POINTER 424 LOGUS 424	04	02/05/94 31/05/94
		POINTER 524 LOGUS 524	04	01/06/94 31/12/96
		POINTER 525 # 527 LOGUS 525/ 527	04	02/05/94 31/12/96
		POINTER 526 LOGUS 505/ 526	04	03/10/94 31/12/96
		LOGUS 504	04	03/04/95 31/12/96
		LOGUS 424/ 599/ 816/ 817	04	01/12/92 01/05/94
		LOGUS 420/ 653	04	01/06/93 01/05/94
42	N/ 015083/6 /	<b>TUERCA SEXTAVADA M8</b>		
		POINTER 420/ 424/ 599/ 653/ 809	04	03/11/93 01/05/94
		POINTER 420	04	02/05/94 02/10/94
		POINTER 524 LOGUS 524	04	01/06/94 31/12/96
		POINTER 525 # 527 LOGUS 525/ 527	04	02/05/94 31/12/96
		POINTER 526 LOGUS 505/ 526	04	03/10/94 31/12/96
		POINTER 424	04	02/05/94 31/05/94
		LOGUS 504	04	03/04/95 31/12/96
		LOGUS 599	04	01/12/92 01/05/94
		LOGUS 653	04	01/06/93 01/05/94
		LOGUS 424	04	01/12/92 31/05/94
		LOGUS 420	04	01/06/93 02/10/94
		LOGUS 816/ 817	04	01/12/92 02/10/94
43	311/ 405625/1 /	<b>RODAMIENTO CONICO INTERIOR DEL TAMBOR DE FRENO</b>		
		POINTER 420/ 424/ 599/ 653/ 809	01	03/11/93 01/05/94
		POINTER 420 LOGUS 816/ 817 # 420	01	02/05/94 02/10/94
		POINTER 424 LOGUS 524	01	02/05/94 31/05/94
		POINTER 524 LOGUS 524	01	01/06/94 31/12/96
		POINTER 526 LOGUS 505/ 526	01	03/10/94 31/12/96

# Logus/Pointer - 3.11/5 - PINONES Y ARBOLES

REF.	NÚMERO DE PIEZAS	DENOMINACION DE PIEZA / MODELOS - ACABAMIENTOS	USO	DATAS
		POINTER 525 # 527 LOGUS 527 # 525	01	02/05/94 31/12/96
		LOGUS 420/ 653	01	01/06/93 01/05/94
		LOGUS 424/ 599/ 816/ 817	01	01/12/92 01/05/94
		LOGUS 504	01	03/04/95 31/12/96
43A	088/ 311311/C /	<b>ANILLO TRABA DEL SINCRONIZADOR DE LA 3A Y 4A VELOCIDADES DE LA CAJA DE CAMBIOS</b>		
		POINTER 527 # 525 LOGUS 527 # 525	02	02/05/94 31/12/96
		POINTER 524 LOGUS 524	02	01/06/94 31/12/96
		POINTER 526 LOGUS 505/ 526	02	03/10/94 31/12/96
		POINTER 420/ 424/ 599/ 653/ 809	02	03/11/93 01/05/94
		POINTER 420 LOGUS 816/ 817 # 420	02	02/05/94 02/10/94
		POINTER 424 LOGUS 424	02	02/05/94 31/05/94
		LOGUS 504	02	03/04/95 31/12/96
		LOGUS 420/ 653	02	01/06/93 01/05/94
		LOGUS 424/ 599/ 816/ 817	02	01/12/92 01/05/94
44	020/ 311391/ /	<b>ARANDELA DE AJUSTE 0.75 DEL RODAMIENTO DE RODILLOS CONICOS DEL EJE SECUNDARIO DE LA CA</b>		
		POINTER 420/ 424/ 599/ 653/ 809	CN	03/11/93 01/05/94
		POINTER 420 LOGUS 420 # 816/ 817	CN	02/05/94 02/10/94
		POINTER 424 LOGUS 424	CN	02/05/94 31/05/94
		POINTER 524 LOGUS 524	CN	01/06/94 31/12/96
		POINTER 526 LOGUS 505/ 526	CN	03/10/94 31/12/96
		POINTER 525 # 527 LOGUS 525 # 527	CN	02/05/94 31/12/96
		LOGUS 504	CN	03/04/95 31/12/96
		LOGUS 424/ 599/ 816/ 817	CN	01/12/92 01/05/94
		LOGUS 420/ 653	CN	01/06/93 01/05/94
44	020/ 311391/A /	<b>ARANDELA DE AJUSTE 0.80 DEL RODAMIENTO DE RODILLOS CONICOS DEL EJE SECUNDARIO DE LA CA</b>		
		POINTER 527 # 525 LOGUS 525 # 527	CN	02/05/94 31/12/96
		POINTER 420 LOGUS 420 # 816/ 817	CN	02/05/94 02/10/94
		POINTER 420/ 424/ 599/ 653/ 809	CN	03/11/93 01/05/94
		POINTER 424 LOGUS 424	CN	02/05/94 31/05/94
		POINTER 524 LOGUS 524	CN	01/06/94 31/12/96
		POINTER 526 LOGUS 505/ 526	CN	03/10/94 31/12/96
		LOGUS 424/ 599/ 816/ 817	CN	01/12/92 01/05/94
		LOGUS 504	CN	03/04/95 31/12/96
		LOGUS 420/ 653	CN	01/06/93 01/05/94
44	020/ 311391/B /	<b>ARANDELA DE AJUSTE 0.85 DEL RODAMIENTO DE RODILLOS CONICOS DEL EJE SECUNDARIO DE LA CA</b>		
		POINTER 420/ 424/ 599/ 653/ 809	CN	03/11/93 01/05/94
		POINTER 420 LOGUS 420 # 816/ 817	CN	02/05/94 02/10/94
		POINTER 424 LOGUS 424	CN	02/05/94 31/05/94
		POINTER 524 LOGUS 524	CN	01/06/94 31/12/96
		POINTER 525 # 527 LOGUS 527 # 525	CN	02/05/94 31/12/96
		POINTER 526 LOGUS 505/ 526	CN	03/10/94 31/12/96
		LOGUS 504	CN	03/04/95 31/12/96



# Logus/Pointer - 3.11/5 - PINONES Y ARBOLES

REF.	NÚMERO DE PIEZAS	DENOMINACION DE PIEZA / MODELOS - ACABAMIENTOS	USO	DATAS
		LOGUS 424/ 599/ 816/ 817	CN	01/12/92 01/05/94
		LOGUS 420/ 653	CN	01/06/93 01/05/94
44	020/ 311391/C /	ARANDELA DE AJUSTE 0.90 DEL RODAMIENTO DE RODILLOS CONICOS DEL EJE SECUNDARIO DE LA CA		
		POINTER 526 LOGUS 505/ 526	CN	03/10/94 31/12/96
		POINTER 525 # 527 LOGUS 527 # 525	CN	02/05/94 31/12/96
		POINTER 420/ 424/ 599/ 653/ 809	CN	03/11/93 01/05/94
		POINTER 424 LOGUS 424	CN	02/05/94 31/05/94
		POINTER 420 LOGUS 420 # 816/ 817	CN	02/05/94 02/10/94
		POINTER 524 LOGUS 524	CN	01/06/94 31/12/96
		LOGUS 420/ 653	CN	01/06/93 01/05/94
		LOGUS 424/ 599/ 816/ 817	CN	01/12/92 01/05/94
		LOGUS 504	CN	03/04/95 31/12/96
44	020/ 311391/D /	ARANDELA DE AJUSTE 0.95 DEL RODAMIENTO DE RODILLOS CONICOS DEL EJE SECUNDARIO DE LA CA		
		POINTER 420/ 424/ 599/ 653/ 809	CN	03/11/93 01/05/94
		POINTER 420 LOGUS 420 # 816/ 817	CN	02/05/94 02/10/94
		POINTER 424 LOGUS 424	CN	02/05/94 31/05/94
		POINTER 524 LOGUS 524	CN	01/06/94 31/12/96
		POINTER 526 LOGUS 505/ 526	CN	03/10/94 31/12/96
		POINTER 525 # 527 LOGUS 525 # 527	CN	02/05/94 31/12/96
		LOGUS 504	CN	03/04/95 31/12/96
		LOGUS 424/ 599/ 816/ 817	CN	01/12/92 01/05/94
		LOGUS 420/ 653	CN	01/06/93 01/05/94
44	020/ 311391/E /	ARANDELA DE AJUSTE 1.00 DEL RODAMIENTO DE RODILLOS CONICOS DEL EJE SECUNDARIO DE LA CA		
		POINTER 420/ 424/ 599/ 653/ 809	CN	03/11/93 01/05/94
		POINTER 420 LOGUS 420 # 816/ 817	CN	02/05/94 02/10/94
		POINTER 524 LOGUS 524	CN	01/06/94 31/12/96
		POINTER 424 LOGUS 424	CN	02/05/94 31/05/94
		POINTER 525 # 527 LOGUS 525 # 527	CN	02/05/94 31/12/96
		POINTER 526 LOGUS 505/ 526	CN	03/10/94 31/12/96
		LOGUS 424/ 599/ 816/ 817	CN	01/12/92 01/05/94
		LOGUS 420/ 653	CN	01/06/93 01/05/94
		LOGUS 504	CN	03/04/95 31/12/96
44	020/ 311391/F /	ARANDELA DE AJUSTE 1.05 DEL RODAMIENTO DE RODILLOS CONICOS DEL EJE SECUNDARIO DE LA CA		
		POINTER 424 LOGUS 424	CN	02/05/94 31/05/94
		POINTER 525 # 527 LOGUS 527 # 525	CN	02/05/94 31/12/96
		POINTER 524 LOGUS 524	CN	01/06/94 31/12/96
		POINTER 526 LOGUS 505/ 526	CN	03/10/94 31/12/96
		POINTER 420/ 424/ 599/ 653/ 809	CN	03/11/93 01/05/94
		POINTER 420 LOGUS 420 # 816/ 817	CN	02/05/94 02/10/94
		LOGUS 504	CN	03/04/95 31/12/96
		LOGUS 424/ 599/ 816/ 817	CN	01/12/92 01/05/94



# Logus/Pointer - 3.11/5 - PINONES Y ARBOLES

REF.	NÚMERO DE PIEZAS	DENOMINACION DE PIEZA / MODELOS - ACABAMIENTOS	USO	DATAS
		LOGUS 420/ 653	CN	02/08/93 01/05/94
44	020/ 311391/G /	ARANDELA DE AJUSTE 1.10 DEL RODAMIENTO DE RODILLOS CONICOS DEL EJE SECUNDARIO DE LA CA		
		POINTER 420/ 424/ 599/ 653/ 809	CN	03/11/93 01/05/94
		POINTER 420 LOGUS 420 # 816/ 817	CN	02/05/94 02/10/94
		POINTER 424 LOGUS 424	CN	02/05/94 31/05/94
		POINTER 524 LOGUS 524	CN	01/06/94 31/12/96
		POINTER 525 # 527 LOGUS 525 # 527	CN	02/05/94 31/12/96
		POINTER 526 LOGUS 505/ 526	CN	03/10/94 31/12/96
		LOGUS 420/ 653	CN	01/06/93 01/05/94
		LOGUS 424/ 599/ 816/ 817	CN	01/12/92 01/05/94
		LOGUS 504	CN	03/04/95 31/12/96
44	020/ 311391/H /	ARANDELA DE AJUSTE 1.15 DEL RODAMIENTO DE RODILLOS CONICOS DEL EJE SECUNDARIO DE LA CA		
		POINTER 527 # 525 LOGUS 525 # 527	CN	02/05/94 31/12/96
		POINTER 420/ 424/ 599/ 653/ 809	CN	03/11/93 01/05/94
		POINTER 420 LOGUS 816/ 817 # 420	CN	02/05/94 02/10/94
		POINTER 424 LOGUS 424	CN	02/05/94 31/05/94
		POINTER 524 LOGUS 524	CN	01/06/94 31/12/96
		POINTER 526 LOGUS 505/ 526	CN	03/10/94 31/12/96
		LOGUS 504	CN	03/04/95 31/12/96
		LOGUS 424/ 599/ 816/ 817	CN	01/12/92 01/05/94
		LOGUS 420/ 653	CN	01/06/93 01/05/94
44	020/ 311391/J /	ARANDELA DE AJUSTE 1.20 DEL RODAMIENTO DE RODILLOS CONICOS DEL EJE SECUNDARIO DE LA CA		
		POINTER 420 LOGUS 420 # 816/ 817	CN	02/05/94 02/10/94
		POINTER 524 LOGUS 524	CN	01/06/94 31/12/96
		POINTER 424 LOGUS 424	CN	02/05/94 31/05/94
		POINTER 526 LOGUS 505/ 526	CN	03/10/94 31/12/96
		POINTER 525 # 527 LOGUS 525 # 527	CN	02/05/94 31/12/96
		POINTER 420/ 424/ 599/ 653/ 809	CN	03/11/93 01/05/94
		LOGUS 420/ 653	CN	01/06/93 01/05/94
		LOGUS 504	CN	03/04/95 31/12/96
		LOGUS 424/ 599/ 816/ 817	CN	01/12/92 01/05/94
44	020/ 311391/K /	ARANDELA DE AJUSTE 1.25 DEL RODAMIENTO DE RODILLOS CONICOS DEL EJE SECUNDARIO DE LA CA		
		POINTER 420 LOGUS 816/ 817 # 420	CN	02/05/94 02/10/94
		POINTER 420/ 424/ 599/ 653/ 809	CN	03/11/93 01/05/94
		POINTER 424 LOGUS 424	CN	02/05/94 31/05/94
		POINTER 524 LOGUS 524	CN	01/06/94 31/12/96
		POINTER 526 LOGUS 505/ 526	CN	03/10/94 31/12/96
		POINTER 525 # 527 LOGUS 525 # 527	CN	02/05/94 31/12/96
		LOGUS 504	CN	03/04/95 31/12/96
		LOGUS 424/ 599/ 816/ 817	CN	01/12/92 01/05/94
		LOGUS 420/ 653	CN	01/06/93 01/05/94

# Logus/Pointer - 3.11/5 - PINONES Y ARBOLES

REF.	NÚMERO DE PIEZAS	DENOMINACION DE PIEZA / MODELOS - ACABAMIENTOS	USO	DATAS
44	020/ 311391/L /	<b>ARANDELA DE AJUSTE 1.30 DEL RODAMIENTO DE RODILLOS CONICOS DEL EJE SECUNDARIO DE LA CA</b> POINTER 420/ 424/ 599/ 653/ 809 POINTER 524 LOGUS 524 POINTER 420 LOGUS 420 # 816/ 817 POINTER 424 LOGUS 424 POINTER 525 # 527 LOGUS 525 # 527 POINTER 526 LOGUS 505/ 526 LOGUS 420/ 653 LOGUS 424/ 599/ 816/ 817 LOGUS 504	CN CN CN CN CN CN CN CN CN	03/11/93 01/05/94 01/06/94 31/12/96 02/05/94 02/10/94 02/05/94 31/05/94 02/05/94 31/12/96 03/10/94 31/12/96 01/06/93 01/05/94 01/12/92 01/05/94 03/04/95 31/12/96
44	020/ 311391/M /	<b>ARANDELA DE AJUSTE 1.35 DEL RODAMIENTO DE RODILLOS CONICOS DEL EJE SECUNDARIO DE LA CA</b> POINTER 525 # 527 LOGUS 525 # 527 POINTER 526 LOGUS 505/ 526 POINTER 420/ 424/ 599/ 653/ 809 POINTER 420 LOGUS 420 # 816/ 817 POINTER 524 LOGUS 524 POINTER 424 LOGUS 424 LOGUS 504 LOGUS 424/ 599/ 816/ 817 LOGUS 420/ 653	CN CN CN CN CN CN CN CN CN	02/05/94 31/12/96 03/10/94 31/12/96 03/11/93 01/05/94 02/05/94 02/10/94 01/06/94 31/12/96 02/05/94 31/05/94 03/04/95 31/12/96 01/12/92 01/05/94 01/06/93 01/05/94
44	020/ 311391/N /	<b>ARANDELA DE AJUSTE 1.40 DEL RODAMIENTO DE RODILLOS CONICOS DEL EJE SECUNDARIO DE LA CA</b> POINTER 420/ 424/ 599/ 653/ 809 POINTER 420 LOGUS 420 # 816/ 817 POINTER 424 LOGUS 424 POINTER 525 # 527 LOGUS 525 # 527 POINTER 524 LOGUS 524 POINTER 526 LOGUS 505/ 526 # 504 LOGUS 424/ 599/ 816/ 817 LOGUS 420/ 653	CN CN CN CN CN CN CN CN	03/11/93 01/05/94 02/05/94 02/10/94 02/05/94 31/05/94 02/05/94 31/12/96 01/06/94 31/12/96 03/10/94 31/12/96 01/12/92 01/05/94 01/06/93 01/05/94
44	020/ 311391/P /	<b>ARANDELA DE AJUSTE 0.65 DEL RODAMIENTO DE RODILLOS CONICOS DEL EJE SECUNDARIO DE LA CA</b> POINTER 524 LOGUS 524 POINTER 525 # 527 LOGUS 527 # 525 POINTER 526 LOGUS 505/ 526 POINTER 420 LOGUS 420 # 816/ 817 POINTER 420/ 424/ 599/ 653/ 809 POINTER 424 LOGUS 424 LOGUS 420/ 653 LOGUS 504 LOGUS 424/ 599/ 816/ 817	CN CN CN CN CN CN CN CN CN	01/06/94 31/12/96 02/05/94 31/12/96 03/10/94 31/12/96 02/05/94 02/10/94 03/11/93 01/05/94 02/05/94 31/05/94 01/06/93 01/05/94 03/04/95 31/12/96 01/12/92 01/05/94
44	020/ 311391/Q /	<b>ARANDELA DE AJUSTE 0.70 DEL RODAMIENTO DE</b>		

# Logus/Pointer - 3.11/5 - PINONES Y ARBOLES

REF.	NÚMERO DE PIEZAS	DENOMINACION DE PIEZA / MODELOS - ACABAMIENTOS	USO	DATAS
		<b>RODILLOS CONICOS DEL EJE SECUNDARIO DE LA CA</b>		
		POINTER 420 LOGUS 420 # 816/ 817	CN	02/05/94 02/10/94
		POINTER 424 LOGUS 424	CN	02/05/94 31/05/94
		POINTER 420/ 424/ 599/ 653/ 809	CN	03/11/93 01/05/94
		POINTER 524 LOGUS 524	CN	01/06/94 31/12/96
		POINTER 525 # 527 LOGUS 525 # 527	CN	02/05/94 31/12/96
		POINTER 526 LOGUS 505/ 526	CN	03/10/94 31/12/96
		LOGUS 424/ 599/ 816/ 817	CN	01/12/92 01/05/94
		LOGUS 504	CN	03/04/95 31/12/96
		LOGUS 420/ 653	CN	01/06/93 01/05/94
<b>45</b>	<b>02A/ 311523/B /</b>	<b>RODAMIENTO DE AGUJAS 15X21X18</b>		
		POINTER	01	03/11/93 31/12/96
		LOGUS	01	01/12/92 31/12/96
<b>46</b>	<b>02A/ 311507/F /</b>	<b>ENGRANAJE INTERMEDIARIA DE LA MARCHA ATRAS (18 DIENTES)</b>		
		POINTER 424 LOGUS 424	01	02/05/94 31/05/94
		POINTER 526 LOGUS 505 # 526	01	03/10/94 31/12/96
		POINTER 525 # 527 LOGUS 525 # 527	01	02/05/94 31/12/96
		POINTER 420 LOGUS 816/ 817 # 420	01	02/05/94 02/10/94
		POINTER 420/ 424/ 599/ 653/ 809	01	03/11/93 01/05/94
		POINTER 524 LOGUS 524	01	01/06/94 31/12/96
		LOGUS 504	01	03/04/95 31/12/96
		LOGUS 424/ 599/ 816/ 817	01	01/12/92 01/05/94
		LOGUS 420/ 653	01	01/06/93 01/05/94
<b>47</b>	<b>02A/ 311531/H /</b>	<b>ENGRANAJE DE LA MARCHA ATRAS (20 DIENTES)</b>		
		POINTER 526 LOGUS 526 # 505	01	03/10/94 05/02/95
		POINTER 420/ 424/ 599/ 653/ 809	01	03/11/93 01/05/94
		POINTER 424 LOGUS 424	01	02/05/94 31/05/94
		POINTER 420 LOGUS 816/ 817 # 420	01	02/05/94 02/10/94
		POINTER 525 # 527 LOGUS 525 # 527	01	02/05/94 05/02/95
		POINTER 524 LOGUS 524	01	01/06/94 05/02/95
		LOGUS 424/ 599/ 816/ 817	01	01/12/92 01/05/94
		LOGUS 420/ 653	01	01/06/93 01/05/94
<b>47</b>	<b>02A/ 311531/K /</b>	<b>ENGRANAJE DE LA MARCHA ATRAS (20 DIENTES)</b>		
		POINTER	01	03/11/93 31/12/96
		LOGUS	01	01/12/92 31/12/96
<b>48</b>	<b>N/ 100698/02/</b>	<b>ANILLO-TRABA A20X2 DEL ENGRANAJE DE LA MARCHA ATRAS DE LA CAJA DE CAMBIOS</b>		
		POINTER 420/ 424/ 599/ 653/ 809	01	03/11/93 01/05/94
		POINTER 527 # 525 LOGUS 525 # 527	01	02/05/94 31/12/96
		POINTER 420	01	02/05/94 02/10/94
		POINTER 424	01	02/05/94 31/05/94
		POINTER 524 LOGUS 524	01	01/06/94 31/12/96
		POINTER 526 LOGUS 505 # 526	01	03/10/94 31/12/96
		LOGUS 420	01	01/06/93 02/10/94
		LOGUS 599	01	01/12/92 01/05/94
		LOGUS 424	01	01/12/92 31/05/94

Logus/Pointer - 3.11/5 - PINONES Y ARBOLES

[illegible]

# Logus/Pointer - 3.11/6 - MECANISMO DE CAMBIO

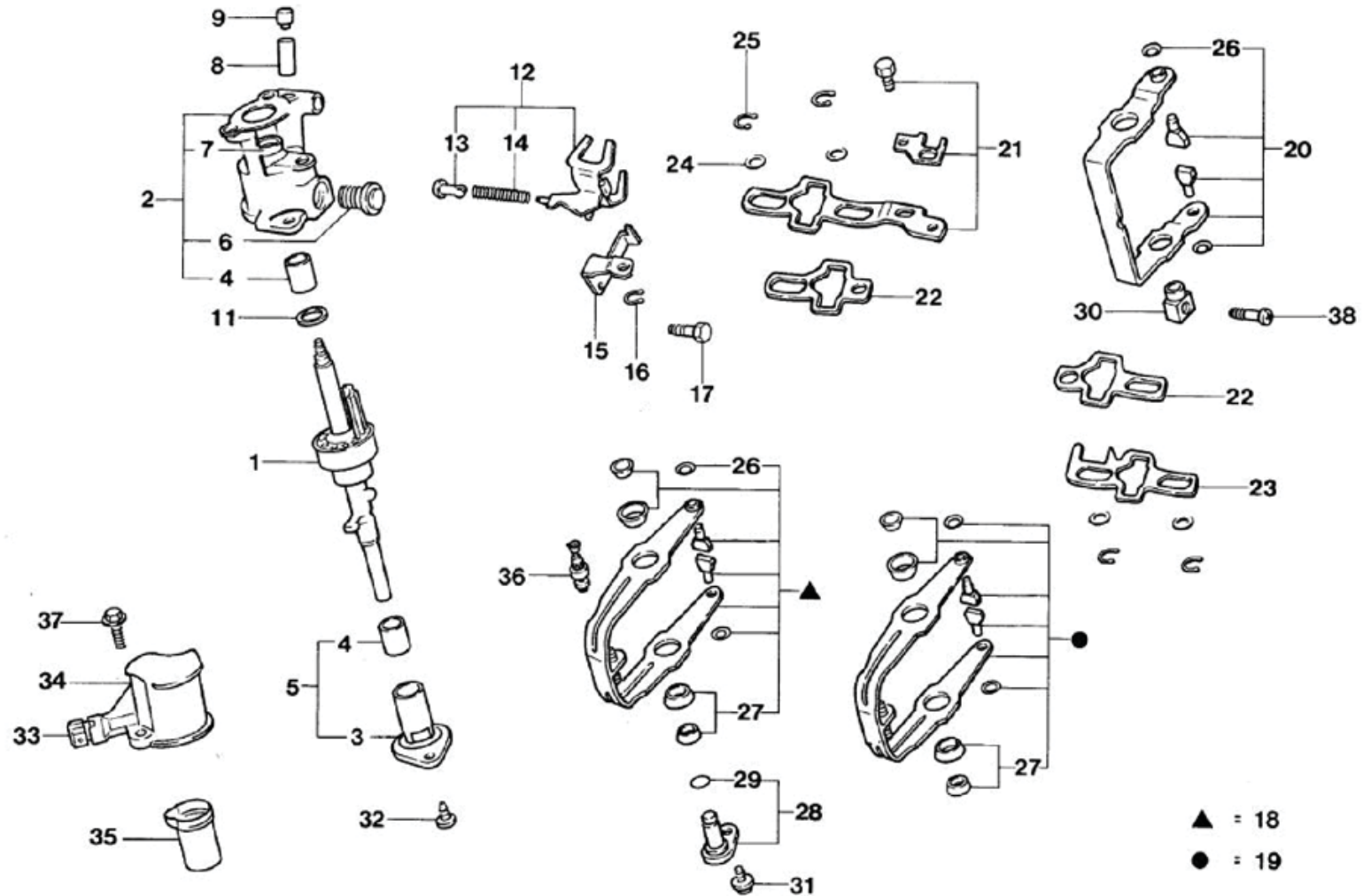

# Logus/Pointer - 3.11/6 - MECANISMO DE CAMBIO

REF.	NÚMERO DE PIEZAS	DENOMINACION DE PIEZA / MODELOS - ACABAMIENTOS	USO	DATAS
1	02A/ 301233/C /	<b>ARBOL DE ACCIONAMIENTO DE MARCHA COMPLETA</b> POINTER 420/ 424/ 599/ 653/ 809 LOGUS 424/ 599/ 816/ 817 LOGUS 420/ 653	01 01 01	03/11/93 29/09/93 01/12/92 29/09/93 01/06/93 29/09/93
1	02A/ 301233/F /	<b>ARBOL DE ACCIONAMIENTO DE MARCHA COMPLETA</b> POINTER 420 LOGUS 420 POINTER 420/ 653 # 809 # 424/ 599 POINTER 424 LOGUS 424 POINTER 524 LOGUS 524 POINTER 526 LOGUS 505 # 526 POINTER 525 # 527 LOGUS 527 # 525 LOGUS 504 LOGUS 816/ 817 LOGUS 424/ 599 # 420/ 653	01 01 01 01 01 01 01 01 01	02/05/94 02/10/94 03/11/93 01/05/94 02/05/94 31/05/94 01/06/94 31/12/96 03/10/94 31/12/96 02/05/94 31/12/96 03/04/95 31/12/96 01/10/93 02/10/94 01/10/93 01/05/94
1	02A/ 301233/K /	<b>ARBOL DE ACCIONAMIENTO DE MARCHA COMPLETA</b> POINTER 809 # 424/ 599 # 420/ 653 POINTER 424 LOGUS 424 POINTER 420 LOGUS 420 POINTER 525 # 527 LOGUS 525 # 527 POINTER 524 LOGUS 524 POINTER 526 LOGUS 504/ 505 # 526 LOGUS 816/ 817 LOGUS 424/ 599 # 420/ 653	01 01 01 01 01 01 01 01	03/11/93 01/05/94 02/05/94 31/05/94 02/05/94 02/10/94 02/05/94 31/12/96 01/06/94 31/12/96 03/10/94 31/12/96 01/10/93 02/10/94 01/10/93 01/05/94
2	02A/ 301231/D /	<b>TAPA DEL EJE SELECTOR</b> POINTER 420/ 424/ 599/ 653/ 809 POINTER 524 LOGUS 524 POINTER 420 LOGUS 420 # 816/ 817 POINTER 424 LOGUS 424 POINTER 525 # 527 LOGUS 525 # 527 POINTER 526 LOGUS 505/ 526 # 504 LOGUS 424/ 599/ 816/ 817 LOGUS 420/ 653	01 01 01 01 01 01 01 01	03/11/93 01/05/94 01/06/94 31/08/95 02/05/94 02/10/94 02/05/94 31/05/94 02/05/94 31/08/95 03/10/94 31/08/95 01/12/92 01/05/94 01/06/93 01/05/94
2	02A/ 301231/H /	<b>TAPA DEL EJE SELECTOR</b> POINTER 424 LOGUS 424 POINTER 525 # 527 LOGUS 525 # 527 POINTER 526 LOGUS 504 # 505/ 526 POINTER 420/ 424/ 599/ 653/ 809 POINTER 420 LOGUS 420 # 816/ 817 POINTER 524 LOGUS 524 LOGUS 424/ 599/ 816/ 817 LOGUS 420/ 653	01 01 01 01 01 01 01 01	02/05/94 31/05/94 02/05/94 31/12/96 03/10/94 31/12/96 03/11/93 01/05/94 02/05/94 02/10/94 01/06/94 31/12/96 01/12/92 01/05/94 01/06/93 01/05/94
(02A)	02A/ 301240/E /	<b>BUJE TRABA MARCHA</b> LOGUS 424/ 599/ 816/ 817 LOGUS 420/ 653	01 01	01/12/92 04/10/93 01/06/93 04/10/93
3	02A/ 301252/1 /	<b>TAPA DE LA PALANCA SELECTORA</b> POINTER 420/ 424/ 599/ 653/ 809 # 187+ 809 POINTER 193+ 527 # 527 # 187+ 525 # 187+	01 01	03/11/93 01/05/94 02/05/94 31/12/96



# Logus/Pointer - 3.11/6 - MECANISMO DE CAMBIO

REF.	NÚMERO DE PIEZAS	DENOMINACION DE PIEZA / MODELOS - ACABAMIENTOS	USO	DATAS
		527 LOGUS 187+ 525 # 527		
		187+ 527		
		POINTER 420 LOGUS 420	01	02/05/94 02/10/94
		POINTER 526 # 193+ 526 LOGUS 526 #	01	03/10/94 31/12/96
		195+ 505		
		POINTER 424 LOGUS 424	01	02/05/94 31/05/94
		POINTER 187+ 524 LOGUS 187+ 524	01	01/06/94 31/12/96
		LOGUS 424/ 599	01	01/12/92 01/05/94
		LOGUS 420/ 653	01	01/06/93 01/05/94
		LOGUS 816/ 817	01	01/12/92 02/10/94
		LOGUS 195+ 504	01	03/04/95 31/12/96
4	02A/ 311648/C /	<b>BUJE ESFERICA 15.2X23X23</b>		
		POINTER 420/ 424/ 599/ 653/ 809	01	03/11/93 01/05/94
		POINTER 420	01	20/05/94 02/10/94
		POINTER 424	01	02/05/94 31/05/94
		POINTER 524 LOGUS 524	01	01/06/94 31/12/96
		POINTER 525 # 527 LOGUS 525 # 527	01	02/05/94 31/12/96
		POINTER 526	01	03/10/94 31/12/96
		LOGUS 424/ 599/ 816/ 817	02	01/12/92 29/09/93
		LOGUS 424/ 599/ 816/ 817	01	30/09/93 01/05/94
		LOGUS 420/ 653	02	01/06/93 29/09/93
		LOGUS 526	01	01/10/94 31/12/96
6	02A/ 301241/H /	<b>TORNILLO DE POSICIONAMIENTO</b>		
		POINTER 424 # 420 # 599/ 653/ 809	01	03/11/93 31/12/96
		POINTER 524 LOGUS 524	01	01/06/94 31/12/96
		POINTER 525 # 527 LOGUS 525 # 527	01	02/05/94 31/12/96
		POINTER 526 LOGUS 505 # 526	01	03/10/94 31/12/96
		LOGUS 599 # 424	01	01/12/92 31/12/96
		LOGUS 420 # 653	01	01/06/93 31/12/96
		LOGUS 504	01	03/04/95 31/12/96
		LOGUS 816/ 817	01	01/01/92 31/12/96
7	02A/ 301227/E /	<b>ANILLO HERMETICO</b>		
		POINTER 599/ 653/ 809	01	03/11/93 01/05/94
		POINTER 420	01	03/11/93 02/10/94
		POINTER 424	01	03/11/93 31/05/94
		POINTER 524 LOGUS 524	01	01/06/94 31/12/96
		POINTER 525 # 527 LOGUS 525/ 527	01	02/05/94 31/12/96
		POINTER 526 LOGUS 505/ 526	01	03/10/94 31/12/96
		LOGUS 599	01	01/12/92 01/05/94
		LOGUS 420	01	01/06/93 02/10/94
		LOGUS 424	01	01/12/92 31/05/94
		LOGUS 816/ 817	01	01/12/92 02/10/94
		LOGUS 653	01	01/06/93 01/05/94
		LOGUS 504	01	03/04/95 31/12/96
8	014/ 301473/ /	<b>BUJE PRENSADA DEL COJINETE INTERMEDIO DE LA CAJA DE CAMBIOS</b>		
		POINTER 599/ 653/ 809	01	03/11/93 01/05/94
		POINTER 420	01	03/11/93 02/10/94
		POINTER 424	01	03/11/93 31/05/94



# Logus/Pointer - 3.11/6 - MECANISMO DE CAMBIO

REF.	NÚMERO DE PIEZAS	DENOMINACION DE PIEZA / MODELOS - ACABAMIENTOS	USO	DATAS
		POINTER 524 LOGUS 524	01	01/06/94 31/12/96
		POINTER 526 LOGUS 505/ 526	01	03/10/94 31/12/96
		POINTER 525/ 527 LOGUS 525/ 527	01	02/05/94 31/12/96
		LOGUS 599	01	01/12/92 01/05/94
		LOGUS 653	01	01/06/93 01/05/94
		LOGUS 420	01	01/06/93 02/10/94
		LOGUS 424	01	01/12/92 31/05/94
		LOGUS 816/ 817	01	01/12/92 02/10/94
		LOGUS 504	01	03/04/95 31/12/96
9	014/ 301485/ /	<b>TAPA DE LA BUJE PRENSADA DEL COJINETE INTERMEDIO DE LA CAJA DE CAMBIOS</b>		
		POINTER 599/ 653/ 809	01	03/11/93 01/05/94
		POINTER 420	01	03/11/93 02/10/94
		POINTER 424	01	03/11/93 31/05/94
		POINTER 524 LOGUS 524	01	01/06/94 31/12/96
		POINTER 525/ 527 LOGUS 525/ 527	01	02/05/94 31/12/96
		POINTER 526 LOGUS 505/ 526	01	03/10/94 31/12/96
		LOGUS 599	01	01/12/92 01/05/94
		LOGUS 424	01	01/12/92 31/05/94
		LOGUS 816/ 817	01	01/12/92 02/10/94
		LOGUS 420	01	01/06/93 02/10/94
		LOGUS 653	01	01/06/93 01/05/94
		LOGUS 504	01	03/04/95 31/12/96
10	547/ 711166/ /	<b>BUJE DEL COJINETE DE LA PALANCA SELECTORA</b>		
		POINTER	01	03/11/93 31/12/96
		LOGUS	01	01/12/92 31/12/96
11	02A/ 301320/B /	<b>ANILLO DE APOYO 15.8X28X1</b>		
		POINTER 424	01	03/11/93 31/05/94
		POINTER 524 LOGUS 524	01	01/06/94 31/12/96
		POINTER 420	01	03/11/93 02/10/94
		POINTER 525/ 527 LOGUS 525/ 527	01	02/05/94 31/12/96
		POINTER 599/ 653/ 809	01	03/11/93 01/05/94
		POINTER 526 LOGUS 505/ 526	01	03/10/94 31/12/96
		LOGUS 599	01	01/12/92 01/05/94
		LOGUS 653	01	01/06/93 01/05/94
		LOGUS 424	01	01/12/92 31/05/94
		LOGUS 420	01	01/06/93 02/10/94
		LOGUS 816/ 817	01	01/12/92 02/10/94
		LOGUS 504	01	03/04/95 31/12/96
12	02A/ 311521/C /	<b>HORQUILLA DE LA MARCHA ATRAS DE LA CAJA DE CAMBIOS</b>		
		LOGUS 424/ 599/ 816/ 817	01	01/12/92 25/08/93
		LOGUS 420/ 653	01	01/06/93 25/08/93
12	02A/ 311521/E /	<b>HORQUILLA DE LA MARCHA ATRAS DE LA CAJA DE CAMBIOS</b>		
		POINTER 599/ 653/ 809	01	03/11/93 01/05/94
		POINTER 420	01	03/11/93 02/10/94
		POINTER 424	01	03/11/93 31/05/94

# Logus/Pointer - 3.11/6 - MECANISMO DE CAMBIO

REF.	NÚMERO DE PIEZAS	DENOMINACION DE PIEZA / MODELOS - ACABAMIENTOS	USO	DATAS
		POINTER 524 LOGUS 524	01	01/06/94 31/12/96
		POINTER 525/ 527 LOGUS 525/ 527	01	02/05/94 31/12/96
		POINTER 526 LOGUS 505/ 526	01	03/10/94 31/12/96
		LOGUS 653	01	01/09/93 01/05/94
		LOGUS 599	01	01/12/92 01/05/94
		LOGUS 420	01	01/09/93 02/10/94
		LOGUS 424	01	01/12/92 31/05/94
		LOGUS 816/ 817	01	01/12/92 02/10/94
		LOGUS 504	01	03/04/95 31/12/96
13	02A/ 311614/A /	<b>DISCO DE EMPUJE</b>		
		POINTER 524 LOGUS 524	01	01/06/94 31/12/96
		POINTER 424	01	03/11/93 31/05/94
		POINTER 525/ 527 LOGUS 525/ 527	01	02/05/94 31/12/96
		POINTER 526 LOGUS 505/ 526	01	03/10/94 31/12/96
		POINTER 599/ 653/ 809	01	03/11/93 01/05/94
		POINTER 420	01	03/11/93 02/10/94
		LOGUS 504	01	03/04/95 31/12/96
		LOGUS 653	01	01/06/93 01/05/94
		LOGUS 599	01	01/12/92 01/05/94
		LOGUS 420	01	01/06/93 02/10/94
		LOGUS 424	01	01/12/92 31/05/94
		LOGUS 816/ 817	01	01/12/92 02/10/94
14	02A/ 311548/A /	<b>RESORTE DE PRESION DE LA HORQUILLA DE LA MARCHA ATRAS DE LA CAJA DE CAMBIOS</b>		
		POINTER 526 LOGUS 505/ 526	01	03/10/94 31/12/96
		POINTER 420	01	03/11/93 02/10/94
		POINTER 599/ 653/ 809	01	03/11/93 01/05/94
		POINTER 524 LOGUS 524	01	01/06/94 31/12/96
		POINTER 424	01	03/11/93 31/05/94
		POINTER 525/ 527 LOGUS 525/ 527	01	02/05/94 31/12/96
		LOGUS 599	01	01/12/92 01/05/94
		LOGUS 653	01	01/06/93 01/05/94
		LOGUS 420	01	01/06/93 02/10/94
		LOGUS 816/ 817	01	01/12/92 02/10/94
		LOGUS 504	01	03/04/95 31/12/96
		LOGUS 424	01	01/12/92 31/05/94
15	02A/ 301445/ /	<b>APOYO DE LA HORQUILLA DE LA MARCHA ATRAS DE LA CAJA DE CAMBIOS</b>		
		POINTER 599/ 653/ 809	01	03/11/93 01/05/94
		POINTER 420	01	03/11/93 02/10/94
		POINTER 424	01	03/11/93 31/05/94
		POINTER 524 LOGUS 524	01	01/06/94 31/12/96
		POINTER 525/ 527 LOGUS 525/ 527	01	02/05/94 31/12/96
		POINTER 526 LOGUS 505/ 526	01	03/10/94 31/12/96
		LOGUS 504	01	03/04/95 31/12/96
		LOGUS 653	01	01/06/93 01/05/94
		LOGUS 599	01	01/12/92 01/05/94
		LOGUS 424	01	01/12/92 31/05/94
		LOGUS 420	01	01/06/93 02/10/94
		LOGUS 816/ 817	01	01/12/92 02/10/94

# Logus/Pointer - 3.11/6 - MECANISMO DE CAMBIO

REF.	NÚMERO DE PIEZAS	DENOMINACION DE PIEZA / MODELOS - ACABAMIENTOS	USO	DATAS
16	N/ 012437/3 /	<b>ARANDELA-TRABA</b>		
		POINTER 599/ 653/ 809	02	03/11/93 01/05/94
		POINTER 420	04	03/11/93 02/10/94
		POINTER 424	04	03/11/93 31/05/94
		POINTER 524 LOGUS 524	01	01/06/94 31/12/96
		POINTER 525/ 527 LOGUS 525/ 527	01	02/05/94 31/12/96
		POINTER 526 LOGUS 505/ 526	01	03/10/94 31/12/96
		LOGUS 420	01	01/06/93 02/10/94
		LOGUS 424	01	01/12/92 31/05/94
		LOGUS 816/ 817	01	01/12/92 02/10/94
		LOGUS 504	01	03/04/95 31/12/96
		LOGUS 599	01	01/12/92 01/05/94
		LOGUS 653	01	01/06/93 01/05/94
17	N/ 904646/01/	<b>TORNILLO M8X35 DE FIJACION DEL APOYO DE LA</b>		
		<b>HORQUILLA DE LA MARCHA ATRAS</b>		
		POINTER 420	01	03/11/93 02/10/94
		POINTER 525 # 527 LOGUS 525 # 527	01	02/05/94 31/12/96
		POINTER 524 LOGUS 524	01	01/06/94 31/12/96
		POINTER 526 LOGUS 505 # 526	01	03/10/94 31/12/96
		POINTER 599/ 653/ 809	01	03/11/93 01/05/94
		POINTER 424	01	03/11/93 31/05/94
		LOGUS 653	01	01/06/93 01/05/94
		LOGUS 599	01	01/12/92 01/05/94
		LOGUS 420	01	01/06/93 02/10/94
		LOGUS 424	01	01/12/92 31/05/94
		LOGUS 816/ 817	01	01/12/92 02/10/94
		LOGUS 504	01	01/04/95 31/12/96
18	02A/ 311490/J /	<b>HORQUILLA DESLIZANTE DE LA 1A Y 2A</b>		
		<b>VELOCIDADES DE LA CAJA DE CAMBIOS</b>		
		POINTER 420	01	03/11/93 02/10/94
		POINTER 524 LOGUS 524	01	01/06/94 31/12/96
		POINTER 599/ 653/ 809	01	03/11/93 01/05/94
		POINTER 424	01	03/11/93 31/05/94
		POINTER 525/ 527 LOGUS 525/ 527	01	02/05/94 31/12/96
		POINTER 526 LOGUS 505/ 526	01	03/10/94 31/12/96
		LOGUS 816/ 817	01	01/12/92 02/10/94
		LOGUS 504	01	03/04/95 31/12/96
		LOGUS 599	01	01/12/92 01/05/94
		LOGUS 653	01	01/06/93 01/05/94
		LOGUS 420	01	01/06/93 02/10/94
		LOGUS 424	01	01/12/92 31/05/94
18	02A/ 311549/D /	<b>HORQUILLA DESLIZANTE DE LA 1A Y 2A</b>		
		<b>VELOCIDADES DE LA CAJA DE CAMBIOS</b>		
		POINTER 599/ 653/ 809	01	03/11/93 01/05/94
		POINTER 424	01	03/11/93 31/05/94
		POINTER 420	01	03/11/93 02/10/94
		POINTER 524 LOGUS 524	01	01/06/94 31/12/96
		POINTER 525/ 527 LOGUS 525/ 527	01	02/05/94 31/12/96
		POINTER 526 LOGUS 505/ 526	01	03/10/94 31/12/96

# Logus/Pointer - 3.11/6 - MECANISMO DE CAMBIO

REF.	NÚMERO DE PIEZAS	DENOMINACION DE PIEZA / MODELOS - ACABAMIENTOS	USO	DATAS
		LOGUS 653	01	01/06/93 01/05/94
		LOGUS 420	01	01/06/93 02/10/94
		LOGUS 424	01	01/12/92 31/05/94
		LOGUS 816/ 817	01	01/12/92 02/10/94
		LOGUS 504	01	03/04/95 31/12/96
		LOGUS 599	01	01/12/92 01/05/94
19	02A/ 311549/E /	<b>HORQUILLA DESLIZANTE DE LAS 3A Y 4A VELOCIDADES DE LA CAJA DE CAMBIOS</b>		
		POINTER 420	01	03/11/93 02/10/94
		POINTER 599/ 653/ 809	01	03/11/93 01/05/94
		POINTER 424	01	03/11/93 31/05/94
		POINTER 524 LOGUS 524	01	01/06/94 31/12/96
		POINTER 525/ 527 LOGUS 525/ 527	01	02/05/94 31/12/96
		POINTER 526 LOGUS 505/ 526	01	03/10/94 31/12/96
		LOGUS 816/ 817	01	01/12/92 02/10/94
		LOGUS 424	01	01/12/92 31/05/94
		LOGUS 504	01	03/04/95 31/12/96
		LOGUS 599	01	01/12/92 01/05/94
		LOGUS 653	01	01/06/93 01/05/94
		LOGUS 420	01	01/06/93 02/10/94
20	02A/ 311562/A /	<b>HORQUILLA DE LA 5A VELOCIDAD</b>		
		POINTER 599/ 653/ 809	01	03/11/93 01/05/94
		POINTER 424	01	03/11/93 31/05/94
		POINTER 420	01	03/11/93 02/10/94
		POINTER 524 LOGUS 524	01	01/06/94 31/12/96
		POINTER 525/ 527 LOGUS 525/ 527	01	02/05/94 31/12/96
		POINTER 526 LOGUS 505/ 526	01	03/10/94 31/12/96
		LOGUS 424	01	01/12/92 31/05/94
		LOGUS 504	01	03/04/95 31/12/96
		LOGUS 816/ 817	01	01/12/92 02/10/94
		LOGUS 599	01	01/12/92 01/05/94
		LOGUS 653	01	01/06/93 01/05/94
		LOGUS 420	01	01/06/93 02/10/94
21	02A/ 311566/D /	<b>VARILLA DE LA 5A VELOCIDAD</b>		
		POINTER 599	01	03/11/93 01/05/94
		POINTER 420	01	03/11/93 03/10/94
		POINTER 424	01	03/11/93 31/05/94
		POINTER 524 LOGUS 524	01	01/06/94 31/12/96
		POINTER 525/ 527 LOGUS 525/ 527	01	02/05/94 31/12/96
		POINTER 526 LOGUS 505/ 526	01	03/10/94 31/12/96
		LOGUS 599	01	01/12/92 01/05/94
		LOGUS 653	01	01/06/93 01/05/94
		LOGUS 420	01	01/06/93 03/10/94
		LOGUS 424	01	01/12/92 31/05/94
		LOGUS 816/ 817	01	01/12/92 02/10/94
		LOGUS 504	01	03/04/95 31/12/96
22	02A/ 311560/B /	<b>VARILLA DE LA 1A/2A Y DE LA 3A/4A VELOCIDADES</b>		
		POINTER 599/ 653/ 809	02	03/11/93 01/05/94

# Logus/Pointer - 3.11/6 - MECANISMO DE CAMBIO

REF.	NÚMERO DE PIEZAS	DENOMINACION DE PIEZA / MODELOS - ACABAMIENTOS	USO	DATAS
		POINTER 420	02	03/11/93 02/10/94
		POINTER 424	02	03/11/93 31/05/94
		POINTER 524 LOGUS 524	02	01/06/94 31/12/96
		POINTER 525/ 527 LOGUS 525/ 527	02	02/05/94 31/12/96
		POINTER 526 LOGUS 505/ 526	02	03/10/94 31/12/96
		LOGUS 816/ 817	02	01/12/92 02/10/94
		LOGUS 424	02	01/12/92 31/05/94
		LOGUS 599	02	01/12/92 01/05/94
		LOGUS 653	02	01/06/93 01/05/94
		LOGUS 420	02	01/06/93 02/10/94
		LOGUS 504	02	03/04/95 31/12/96
23	02A/ 311577/B /	<b>VARILLA DE LA MARCHA ATRAS</b>		
		POINTER 599/ 653/ 809	01	03/11/93 01/05/94
		POINTER 420	01	03/11/93 02/10/94
		POINTER 424	01	03/11/93 31/05/94
		POINTER 524 LOGUS 524	01	01/06/94 31/12/96
		POINTER 525/ 527 LOGUS 525/ 527	01	02/05/94 31/12/96
		POINTER 526 LOGUS 505/ 526	01	03/10/94 31/12/96
		LOGUS 504	01	03/04/95 31/12/96
		LOGUS 424	01	01/12/92 31/05/94
		LOGUS 599	01	01/12/92 01/05/94
		LOGUS 653	01	01/06/93 01/05/94
		LOGUS 420	01	01/06/93 02/10/94
		LOGUS 816/ 817	01	01/12/92 02/10/94
24	02A/ 311616/ /	<b>ARANDELA DE FIJACION DE LAS VARILLAS DE LAS MARCHAS DE LA CAJA DE CAMBIOS</b>		
		POINTER 420	04	03/11/93 02/10/94
		POINTER 599/ 653/ 809	04	03/11/93 01/05/94
		POINTER 424	04	03/11/93 31/05/94
		POINTER 524 LOGUS 524	04	01/06/94 31/12/96
		POINTER 525/ 527 LOGUS 525/ 527	04	02/05/94 31/12/96
		POINTER 526 LOGUS 505/ 526	04	03/10/94 31/12/96
		LOGUS 599	04	01/12/92 01/05/94
		LOGUS 653	04	01/06/93 01/05/94
		LOGUS 420	04	01/06/93 02/10/94
		LOGUS 816/ 817	04	01/12/92 02/10/94
		LOGUS 504	04	03/04/95 31/12/96
		LOGUS 424	04	01/12/92 31/05/94
25	N/ 012437/3 /	<b>ARANDELA-TRABA</b>		
		POINTER 599/ 653/ 809	04	03/11/93 01/05/94
		POINTER 420	02	03/11/93 02/10/94
		POINTER 424	02	03/11/93 31/05/94
		POINTER 524 LOGUS 524	04	01/06/94 31/12/96
		POINTER 525/ 527 LOGUS 525/ 527	04	02/05/94 31/12/96
		POINTER 526 LOGUS 505/ 526	04	03/10/94 31/12/96
		LOGUS 653	04	01/06/93 01/05/94
		LOGUS 420	04	01/06/93 02/10/94
		LOGUS 424	04	01/12/92 31/05/94
		LOGUS 816/ 817	04	01/12/92 02/10/94
		LOGUS 504	04	03/04/95 31/12/96

# Logus/Pointer - 3.11/6 - MECANISMO DE CAMBIO

REF.	NÚMERO DE PIEZAS	DENOMINACION DE PIEZA / MODELOS - ACABAMIENTOS	USO	DATAS
		LOGUS 599	04	01/12/92 01/05/94
26	N/ 903975/01/	ARANDELA 7X15 DE FIJACION DE LAS HORQUILLAS DESLIZANTES		
		POINTER 599/ 653/ 809	06	03/11/93 01/05/94
		POINTER 420	06	03/11/93 02/10/94
		POINTER 424	06	03/11/93 31/05/94
		POINTER 524 LOGUS 524	06	01/06/94 31/12/96
		POINTER 525/ 527 LOGUS 525/ 527	06	02/05/94 31/12/96
		POINTER 526 LOGUS 505/ 526	06	03/10/94 31/12/96
		LOGUS 599	06	01/12/92 01/05/94
		LOGUS 653	06	01/06/93 01/05/94
		LOGUS 420	06	01/06/93 02/10/94
		LOGUS 424	06	01/12/92 31/05/94
		LOGUS 816/ 817	06	01/12/92 02/10/94
		LOGUS 504	06	03/04/95 31/12/96
27	02A/ 311590/C /	RODAMIENTO DE ESFERAS CONICO DEL HORQUILLA DE CAMBIOS 11.8X8.5X21		
		POINTER 599/ 653/ 809	04	03/11/93 01/05/94
		POINTER 424	04	03/11/93 31/05/94
		POINTER 525/ 527 LOGUS 525/ 527	04	02/05/94 31/12/96
		POINTER 524 LOGUS 524	04	01/06/94 31/12/96
		POINTER 526 LOGUS 505/ 526	04	03/10/94 31/12/96
		POINTER 420	04	03/11/93 02/10/94
		LOGUS 599	04	01/12/92 01/05/94
		LOGUS 420	04	01/06/93 02/10/94
		LOGUS 653	04	01/06/93 01/05/94
		LOGUS 424	04	01/12/92 31/05/94
		LOGUS 816/ 817	04	01/12/92 02/10/94
		LOGUS 504	04	03/04/95 31/12/96
28	02A/ 301427/A /	SOPORTES DE LOS SELECTORES DE LAS 1A/2A/3A /4A VELOCIDADES DE LA CAJA DE CAMBIOS		
		POINTER 525/ 527 LOGUS 525/ 527	04	02/05/94 31/12/96
		POINTER 599/ 653/ 809	04	03/11/93 01/05/94
		POINTER 420	04	03/11/93 02/10/94
		POINTER 524 LOGUS 524	04	01/06/94 31/12/96
		POINTER 424	04	03/11/93 31/05/94
		POINTER 526 LOGUS 505/ 526	04	03/10/94 31/12/96
		LOGUS 599	04	01/12/92 01/05/94
		LOGUS 420	04	01/06/93 02/10/94
		LOGUS 653	04	01/06/93 01/05/94
		LOGUS 504	04	03/04/95 31/12/96
		LOGUS 424	04	01/12/92 31/05/94
		LOGUS 816/ 817	04	01/12/92 02/10/94
29	N/ 903620/01/	ARO DE LOS SOPORTES DE LOS SELECTORES DE LA CAJA DE CAMBIOS (14x2)		
		POINTER 599	04	03/11/93 01/05/94
		POINTER 420	04	03/11/93 02/10/94
		POINTER 424	04	03/11/93 31/05/94
		POINTER 525/ 527 LOGUS 525/ 527	04	02/05/94 31/12/96

# Logus/Pointer - 3.11/6 - MECANISMO DE CAMBIO

REF.	NÚMERO DE PIEZAS	DENOMINACION DE PIEZA / MODELOS - ACABAMIENTOS	USO	DATAS
		POINTER 524 LOGUS 524	04	01/06/94 31/12/96
		POINTER 526 LOGUS 505/ 526	04	03/10/94 31/12/96
		LOGUS 420	04	01/06/93 02/10/94
		LOGUS 424	04	01/12/92 31/05/94
		LOGUS 653	04	01/06/93 01/05/94
		LOGUS 599	04	01/12/92 01/05/94
		LOGUS 504	04	03/04/95 31/12/96
		LOGUS 816/ 817	04	01/12/92 02/10/94
<b>30</b>	<b>02A/ 301443/ /</b>	<b>MUNON DE LA HORQUILLA DE LA 5A VELOCIDAD</b>		
		POINTER 420	02	03/11/93 02/10/94
		POINTER 599/ 653/ 809	02	03/11/93 01/05/94
		POINTER 525/ 527 LOGUS 525/ 527	02	02/05/94 31/12/96
		POINTER 424	02	03/11/93 31/05/94
		POINTER 524 LOGUS 524	02	01/06/94 31/12/96
		POINTER 526 LOGUS 505/ 526	02	03/10/94 31/12/96
		LOGUS 599	02	01/12/92 01/05/94
		LOGUS 653	02	01/06/93 01/05/94
		LOGUS 420	02	01/06/93 02/10/94
		LOGUS 424	02	01/12/92 31/05/94
		LOGUS 504	02	03/04/95 31/12/96
		LOGUS 816/ 817	02	01/12/92 02/10/94
<b>31</b>	<b>N/ 903659/02/</b>	<b>TORNILLO M8X22 DEL SOPORTE DEL SELECTOR DE LA 1A/2A/3A/4A VELOCIDADES DE LA CAJA DE CA</b>		
		POINTER 599/ 653/ 809	04	03/11/93 01/05/94
		POINTER 420	04	03/11/93 02/10/94
		POINTER 424	04	03/11/93 31/05/94
		POINTER 526 LOGUS 505/ 526	04	03/10/94 31/12/96
		POINTER 525/ 527 LOGUS 525/ 527	04	02/05/94 31/12/96
		POINTER 524 LOGUS 524	04	01/06/94 31/12/96
		LOGUS 424	04	01/12/92 31/05/94
		LOGUS 816/ 817	04	01/12/92 02/10/94
		LOGUS 504	04	03/04/95 31/12/96
		LOGUS 599	04	01/12/92 01/05/94
		LOGUS 653	04	01/06/93 01/05/94
		LOGUS 420	04	01/06/93 02/10/94
<b>32</b>	<b>N/ 019502/2 /</b>	<b>TORNILLO HEXAGONAL M8X25</b>		
		POINTER 525/ 527 LOGUS 525/ 527	04	02/05/94 31/12/96
		POINTER 526 LOGUS 505/ 526	04	03/10/94 31/12/96
		POINTER 599/ 653/ 809	04	03/11/93 01/05/94
		POINTER 420 # 424	04	01/11/93 02/10/94
		POINTER 524 LOGUS 524	04	01/06/94 31/12/96
		LOGUS 504	04	03/04/95 31/12/96
		LOGUS 816/ 817	04	01/12/92 02/10/94
		LOGUS 653	04	01/06/93 01/05/94
		LOGUS 420	04	01/06/92 02/10/94
		LOGUS 424	04	01/12/92 31/05/94
		LOGUS 599	04	01/12/92 01/05/94
<b>33</b>	<b>547/ 941521/ /</b>	<b>INTERRUPTOR DE MARCHA ATRAS</b>		
		POINTER	01	03/11/93 31/12/96



**Logus/Pointer - 3.11/6 - MECANISMO DE CAMBIO**

[illegible]

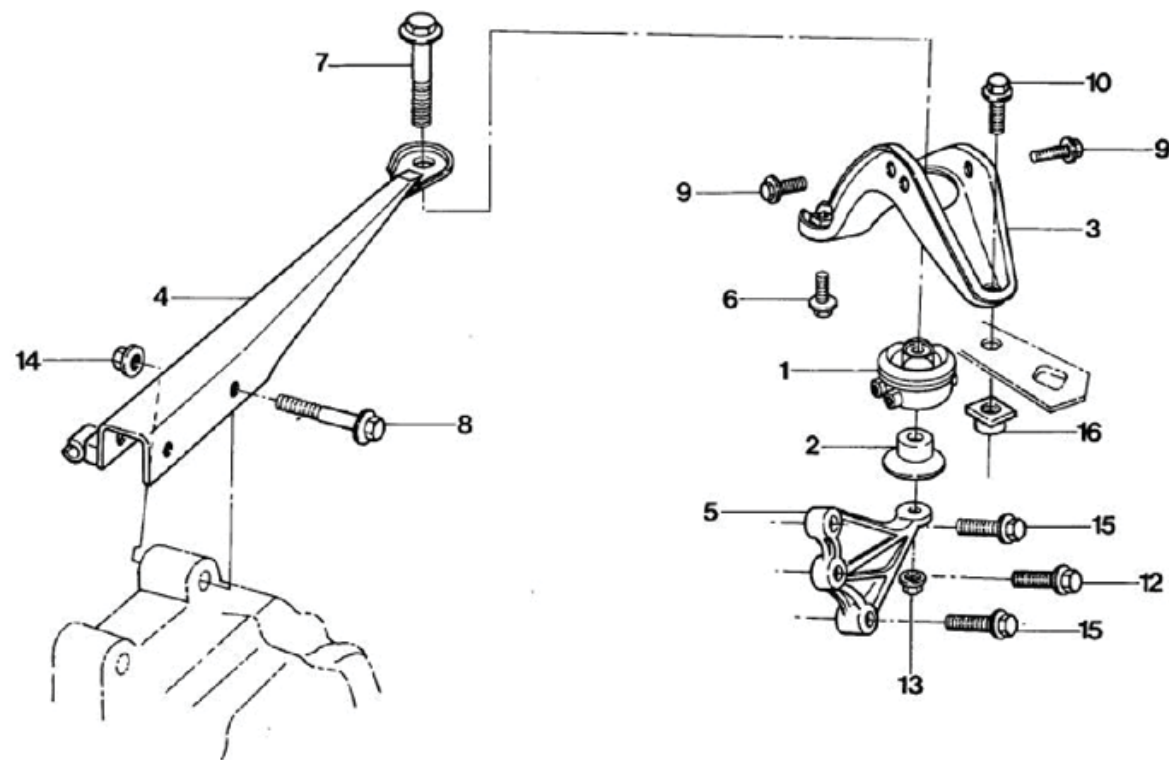

## Logus/Pointer - 3.99 - PIEZAS DE FIJACION PARA CAJA DE CAMB...

REF.	NÚMERO DE PIEZAS	DENOMINACION DE PIEZA / MODELOS - ACABAMIENTOS	USO	DATAS
1	377/ 399151/A /	COJIN ASIMETRICO		
		POINTER	01	03/11/93 31/12/96
		LOGUS	01	01/12/92 31/12/96
2	377/ 399291/A /	BATIENTE DEL COJIN DE CAMBIO		
		POINTER	01	03/11/93 31/12/96
		LOGUS	01	01/12/92 31/12/96
3	547/ 399341/C /	SOPORTE COJIN TRASERO DEL CAMBIO		
		POINTER	01	03/11/93 31/12/96
		LOGUS	01	01/12/92 31/12/96
4	547/ 399535/ /	TENSOR COJIN TRASERO DEL CAMBIO CON SOPORTE DEL CABLE DE EMBRAGUE		
		POINTER	01	03/11/93 31/12/96
		LOGUS	01	01/12/92 31/12/96
5	547/ 199352/B /	SOPORTE TRASERO INFERIOR DEL COJIN TRASERO DEL CAMBIO		
		POINTER	01	03/11/93 31/12/96
		LOGUS	01	01/12/92 31/12/96
6	NFW/ 500340/PK/	TORNILLO M12X45		
		POINTER	01	03/11/93 31/12/96
		LOGUS	01	01/12/92 31/12/96
7	NFW/ 500351/PB/	TORNILLO M12X100		
		POINTER	01	03/11/93 31/12/96
		LOGUS	01	01/12/92 31/12/96
8	NFW/ 500524/PB/	TORNILLO M10X60		
		POINTER	02	03/11/93 31/12/96
		LOGUS	02	01/12/92 31/12/96
9	NFW/ 500622/PB/	TORNILLO M8X16		
		POINTER	03	03/11/93 31/12/96
		LOGUS	03	01/12/92 31/12/96
10	NF/ 500642/PK/	TORNILLO M12X30		
		POINTER	01	03/11/93 31/12/96
		LOGUS	01	01/12/92 31/12/96
12	NFW/ 500711/PB/	TORNILLO M8X40		
		POINTER	01	03/11/93 31/12/96
		LOGUS	01	01/12/92 31/12/96
13	NFW/ 520204/PB/	TUERCA HEXAGONAL CON REBORDE M12		
		POINTER	01	03/11/93 31/12/96
		LOGUS	01	01/12/92 31/12/96
14	NF/ 520213/PK/	TUERCA HEXAGONAL CON REBORDE M10		
		POINTER	02	03/11/93 31/12/96
		LOGUS	02	01/12/92 31/12/96

Logus/Pointer - 3.99	- PIEZAS DE FIJACION PARA CAJA DE CAMB...
----------------------	---

[illegible]

# Logus/Pointer - 4.07 - EJE DELANTERO - (1.6)

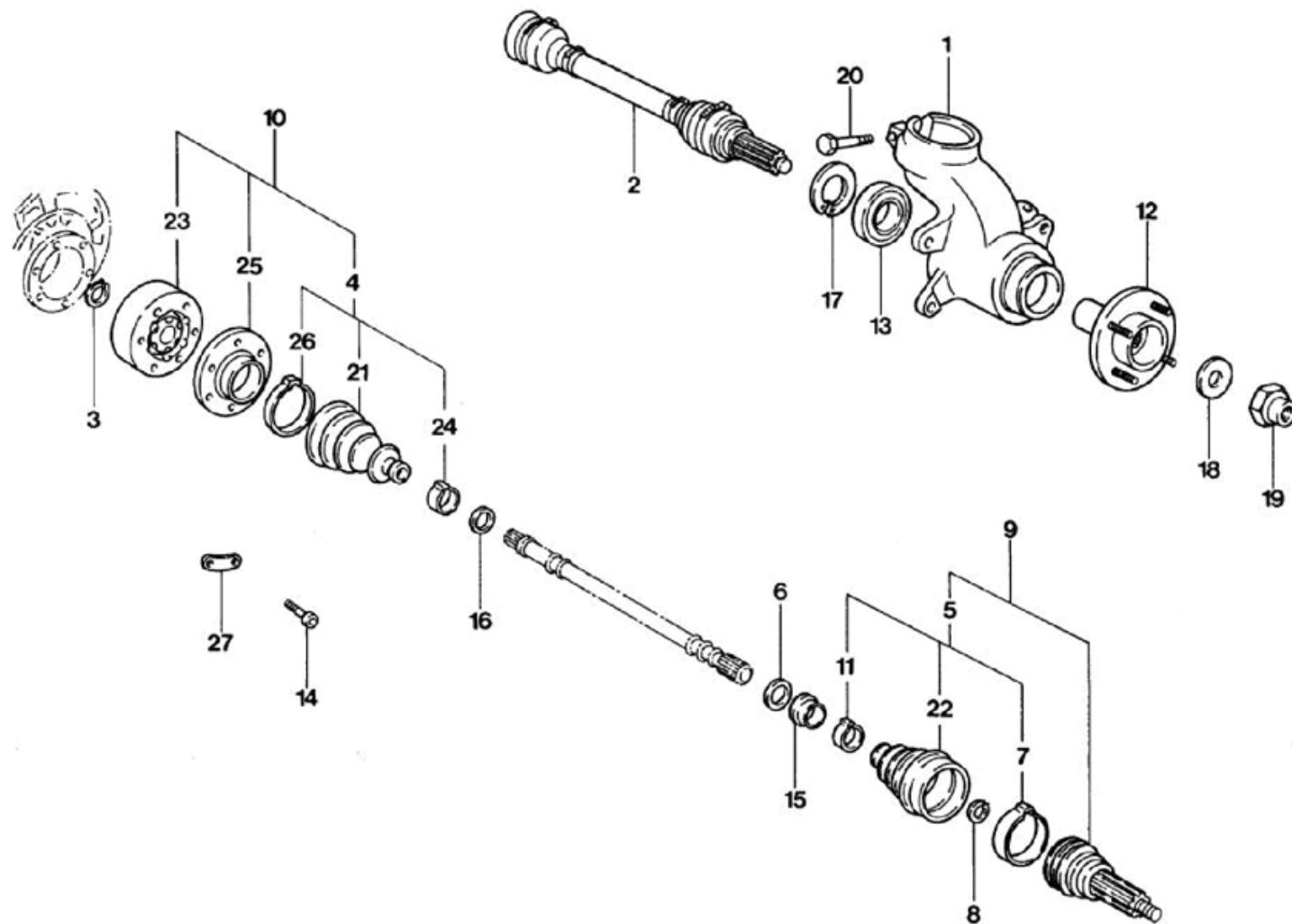

## Logus/Pointer - 4.07 - EJE DELANTERO - (1.6)

REF.	NÚMERO DE PIEZAS	DENOMINACION DE PIEZA / MODELOS - ACABAMIENTOS	USO	DATAS
1	547/ 407257/ /	SOPORTE DE LA PUNTA DE EJE DELANTERA IZQUIERDA LOGUS	01	01/12/92 31/12/96
1	547/ 407258/ /	SOPORTE DE LA PUNTA DE EJE DELANTERO DERECHO LOGUS	01	01/12/92 31/12/96
2	547/ 407271/ /	SEMI-ARBOL IZQUIERDO CON JUNTA HOMOCINETICA LOGUS 504 LOGUS 816/ 817 LOGUS 505	01 01 01	03/04/95 31/12/96 01/12/92 02/10/94 03/10/94 31/12/96
2	547/ 407272/ /	SEMI-ARBOL DERECHO CON JUNTA HOMOCINETICA LOGUS 816/ 817 LOGUS 504 LOGUS 505	01 01 01	01/12/92 02/10/94 03/04/95 31/12/96 03/10/94 31/12/96
3	ZBA/ 407279/ /	ANILLO DE RETENCION DEL SEMIARBOL DELANTERA LOGUS 505 LOGUS 816/ 817 LOGUS 504	02 02 02	03/10/94 31/12/96 01/12/92 02/10/94 03/04/95 31/12/96
4	547/ 498201/ /	JUEGO DE GUARDAPOLVO INTERNO CON FIJACION LOGUS 504 LOGUS 505 LOGUS 816/ 817	02 02 02	03/04/95 31/12/96 03/10/94 31/12/96 01/12/92 02/10/94
5	547/ 498203/ /	JUEGO DE GUARDAPOLVO EXTERNO CON FIJACION LOGUS 816/ 817 LOGUS 504 LOGUS 505	02 02 02	01/12/92 02/10/94 03/04/95 31/12/96 03/10/94 31/12/96
6	321/ 407287/ /	RESORTE PLATO DEL SEMIARBOL DELANTERO (LADO DE LA RUEDA) LOGUS 504 LOGUS 505 LOGUS 816/ 817	02 02 02	03/04/95 31/12/96 03/10/94 31/12/96 01/12/92 02/10/94
7	542/ 407291/ /	ABRAZADERA DE FIJACION DEL GUARDAPOLVO DEL SEMI-ARBOL LOGUS 816/ 817 LOGUS 504 LOGUS 505	02 02 02	01/12/92 02/10/94 03/04/95 31/12/96 03/10/94 31/12/96
8	171/ 407297/C /	ANILLO DE RETENCION DEL SEMI-ARBOL DELANTERA LOGUS 816/ 817 LOGUS 505 LOGUS 504	02 02 02	01/12/92 02/10/94 03/10/94 31/12/96 03/04/95 31/12/96
9	547/ 498099/ /	PUNTA DE EJE DE LA JUNTA ARTICULADORA (CON GUARDAPOLVO)		

## Logus/Pointer - 4.07 - EJE DELANTERO - (1.6)

REF.	NÚMERO DE PIEZAS	DENOMINACION DE PIEZA / MODELOS - ACABAMIENTOS	USO	DATAS
		LOGUS 505	02	03/10/94 31/12/96
		LOGUS 816/ 817	02	01/12/92 02/10/94
		LOGUS 504	02	03/04/95 31/12/96
10	547/ 498103/ /	ARTICULACION HOMOCINETICA INTERIOR CON GUARDAPOLVO		
		LOGUS 816/ 817	02	01/12/92 02/10/94
		LOGUS 504	02	03/04/95 31/12/96
		LOGUS 505	02	03/10/94 31/12/96
11	ZBA/ 407357/A /	ABRAZADERA DE FIJACION DEL GUARDAPOLVO EXTERIOR DE EJE DELANTERO		
		LOGUS 505	02	03/10/94 31/12/96
		LOGUS 504	02	03/04/95 31/12/96
		LOGUS 816/ 817	02	01/12/92 02/10/94
		ALTERNADA: 542/407357/ /		
11	373/ 407357/ /	ABRAZADERA DE FIJACION DEL GUARDAPOLVO EXTERIOR DEL EJE DELANTERO		
		LOGUS 504	02	03/04/95 31/12/96
		LOGUS 505	02	03/10/94 31/12/96
		LOGUS 816/ 817	02	01/12/92 02/10/94
12	547/ 407601/ /	CUBA DE LA RUEDA DELANTERA		
		LOGUS	02	01/12/92 31/12/96
13	3X0/ 407625/ /	RODAMIENTO DE LA CUBA DE LA RUEDA DELANTERA		
		LOGUS	02	01/12/92 31/12/96
14	113/ 501229/1 /	TORNILLO DE FIJACION DEL REBORDE /ARTICULACION HOMOCINETICA EN LA CAJA DE CAMBIOS		
		LOGUS	12	01/12/92 31/12/96
15	ZBC/ 407295/ /	ANILLO INTERMEDIO DEL SEMIARBOL DELANTERO		
		LOGUS 816/ 817	02	01/12/92 02/10/94
		LOGUS 504	02	03/04/95 31/12/96
		LOGUS 505	02	03/10/94 31/12/96
16	113/ 501327/A /	RESORTE PLATO DEL SEMI-ARBOL DELANTERA (LADO DE LA TRANSMISION)		
		LOGUS 504	02	03/04/95 31/12/96
		LOGUS 816/ 817	02	01/12/92 02/10/94
		LOGUS 505	02	03/10/94 31/12/96
17	N/ 012295/1 /	ANILLO - TRABA 72X2.5		
		LOGUS	02	01/12/92 31/12/96
18	NF/ 830819/B /	ARANDELA LISA		
		LOGUS	02	01/12/92 31/12/96
19	NF/ 826242/AA/	TUERCA DE FIJACION		
		LOGUS	02	01/12/92 31/12/96



Logus/Pointer - 4.07 - EJE DELANTERO - (1.6)				
--	--	--	--	--

[illegible]

# Logus/Pointer - 4.07/1 - EJE DELANTERO - (1.8/2.0)

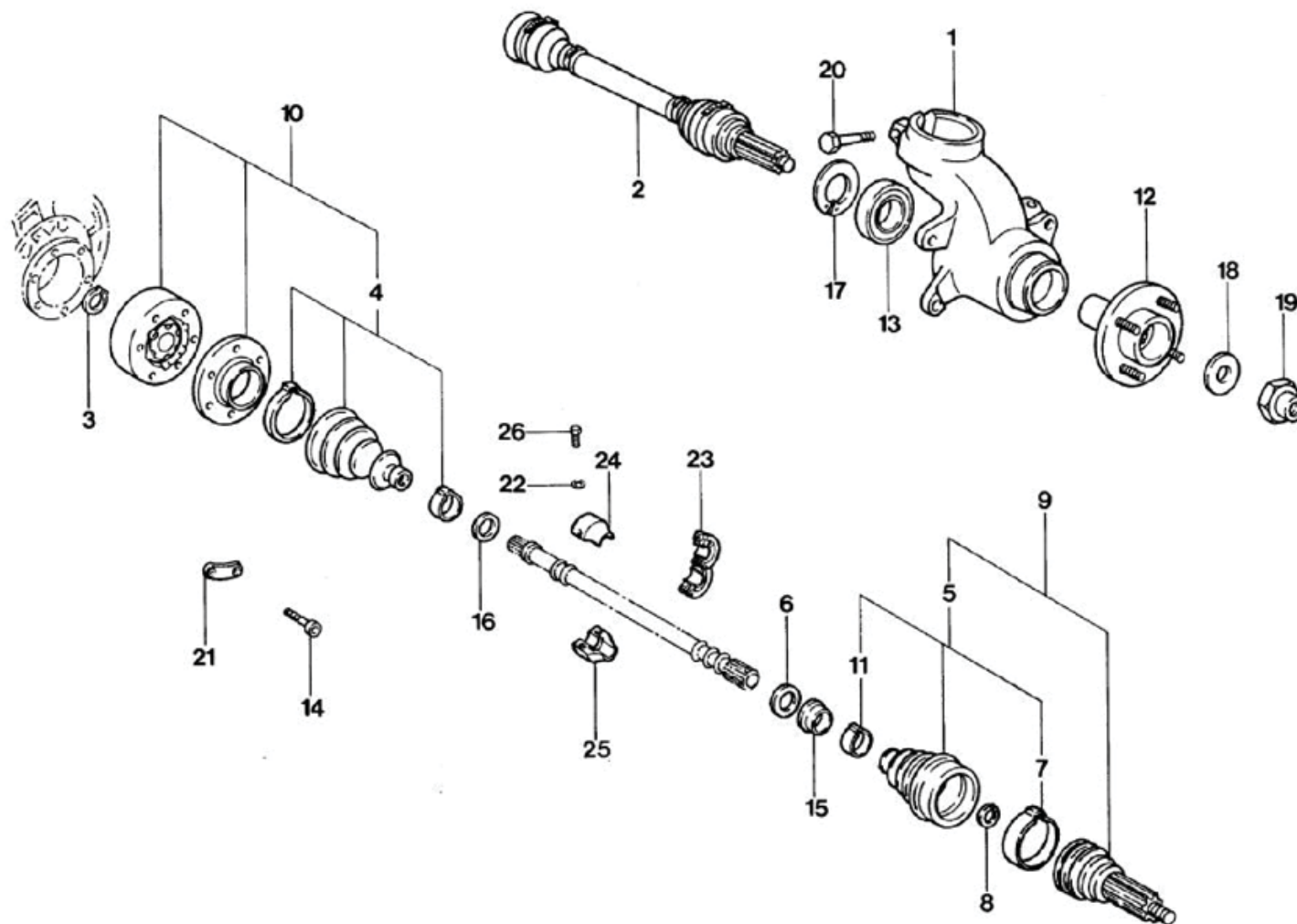

## Logus/Pointer - 4.07/1 - EJE DELANTERO - (1.8/2.0)

REF.	NÚMERO DE PIEZAS	DENOMINACION DE PIEZA / MODELOS - ACABAMIENTOS	USO	DATAS
1	547/ 407257/ /	<b>SOPORTE DE LA PUNTA DE EJE DELANTERA IZQUIERDA</b>		
		POINTER	01	03/11/93 31/12/96
		LOGUS	01	01/12/92 31/12/96
1	547/ 407258/ /	<b>SOPORTE DE LA PUNTA DE EJE DELANTERO DERECHO</b>		
		POINTER	01	03/11/93 31/12/96
		LOGUS	01	01/12/92 31/12/96
2	547/ 407271/B /	<b>SEMI-ARBOL IZQUIERDO CON JUNTA HOMOCINETICA</b>		
		POINTER 420/ 424/ 599/ 653/ 809	01	02/05/94 01/05/94
		LOGUS 420/ 653 # 424/ 599		
		POINTER 420 LOGUS 420	01	02/05/94 02/10/94
		POINTER 424 LOGUS 424	01	02/05/94 31/05/94
		POINTER 525 # 524 # 527 # 526	01	02/05/94 31/12/96
		LOGUS 525 # 526 # 527 # 524		
2	547/ 407272/B /	<b>SEMI-ARBOL DERECHO CON JUNTA HOMOCINETICA</b>		
		POINTER 424 LOGUS 424	01	02/05/94 31/05/94
		POINTER 420 LOGUS 420	01	02/05/94 02/10/94
		POINTER 525 # 524 # 526 # 527	01	02/05/94 31/12/96
		LOGUS 524 # 525 # 526 # 527		
		POINTER 420/ 424/ 599/ 653/ 809	01	02/05/94 01/05/94
		LOGUS 424/ 599 # 420/ 653		
3	ZBA/ 407279/ /	<b>ANILLO DE RETENCION DEL SEMIARBOL DELANTERA</b>		
		POINTER 420/ 424/ 599/ 653/ 809	02	03/11/93 01/05/94
		POINTER 420 LOGUS 420	02	02/05/94 02/10/94
		POINTER 424 LOGUS 424	02	02/05/94 31/05/94
		POINTER 524 LOGUS 524	02	01/06/94 31/12/96
		POINTER 525 # 527 LOGUS 525 # 527	02	02/05/94 31/12/96
		POINTER 526 LOGUS 526	02	03/10/94 31/12/96
		LOGUS 424/ 599	02	01/12/92 01/05/94
		LOGUS 420/ 653	02	01/09/93 01/05/94
4	337/ 498201/ /	<b>JUEGO DE GUARDAPOLVO INTERNO CON FIJACION</b>		
		POINTER 424 LOGUS 424	02	02/05/94 31/05/94
		POINTER 524 LOGUS 524	02	01/06/94 31/12/96
		POINTER 420 LOGUS 420	02	02/05/94 02/10/94
		POINTER 525 # 527 LOGUS 525 # 527	02	02/05/94 31/12/96
		POINTER 420/ 424/ 599/ 653/ 809	02	03/11/93 01/05/94
		POINTER 526 LOGUS 526	02	03/10/94 31/12/96
		LOGUS 420/ 653	02	01/09/93 01/05/94
		LOGUS 424/ 599	02	01/12/92 01/05/94
5	337/ 498203/ /	<b>JUEGO DE GUARDAPOLVO EXTERIOR CON FIJACION</b>		
		POINTER 524 LOGUS 524	02	01/06/94 31/12/96
		POINTER 527 LOGUS 527	02	02/05/94 31/12/96
		POINTER 526 LOGUS 526	02	03/10/94 31/12/96
		POINTER 420/ 424/ 599/ 653/ 809	02	03/11/93 01/05/94
		POINTER 424 LOGUS 424	02	02/05/94 31/05/94
		POINTER 420 LOGUS 420	02	02/05/94 02/10/94

## Logus/Pointer - 4.07/1 - EJE DELANTERO - (1.8/2.0)

REF.	NÚMERO DE PIEZAS	DENOMINACION DE PIEZA / MODELOS - ACABAMIENTOS	USO	DATAS
		POINTER 525 LOGUS 525	02	01/02/94 31/12/96
		LOGUS 420/ 653	02	01/09/93 01/05/94
		LOGUS 424/ 599	02	01/12/92 01/05/94
6	321/ 407287/ /	<b>RESORTE PLATO DEL SEMIARBOL DELANTERO (LADO DE LA RUEDA)</b>		
		POINTER 527 # 525 LOGUS 527 # 525	02	02/05/94 31/12/96
		POINTER 420/ 424/ 599/ 653/ 809	02	03/11/93 01/05/94
		POINTER 424 LOGUS 424	02	02/05/94 31/05/94
		POINTER 420 LOGUS 420	02	02/05/94 02/10/94
		POINTER 524 LOGUS 524	02	01/06/94 31/12/96
		POINTER 526 LOGUS 526	02	03/10/94 31/12/96
		LOGUS 420/ 653	02	01/09/93 01/05/94
		LOGUS 424/ 599	02	01/12/92 01/05/94
7	547/ 407291/ /	<b>ABRAZADERA DE FIJACION DEL GUARDAPOLVO EXTERIOR DEL EJE DELANTERO</b>		
		POINTER 424 LOGUS 424	02	02/05/94 31/05/94
		POINTER 420/ 653/ 809/ 424/ 599	02	03/11/93 02/05/94
		POINTER 420 LOGUS 420	02	02/05/94 02/10/94
		POINTER 524 LOGUS 524	02	01/06/94 31/12/96
		POINTER 525 # 527 LOGUS 525 # 527	02	02/05/94 31/12/96
		POINTER 526 LOGUS 526	02	03/10/94 31/12/96
		LOGUS 424/ 599	02	01/12/92 02/05/94
		LOGUS 420/ 653	02	01/09/93 02/05/94
8	171/ 407297/C /	<b>ANILLO DE RETENCION DEL SEMI-ARBOL DELANTERA</b>		
		POINTER 527 # 525 LOGUS 527 # 525	02	02/05/94 31/12/96
		POINTER 420/ 424/ 599/ 653/ 809	02	03/11/93 01/05/94
		POINTER 420 LOGUS 420	02	02/05/94 02/10/94
		POINTER 424 LOGUS 424	02	02/05/94 31/05/94
		POINTER 524 LOGUS 524	02	01/06/94 31/12/96
		POINTER 526 LOGUS 526	02	03/10/94 31/12/96
		LOGUS 420/ 653	02	01/09/93 01/05/94
		LOGUS 424/ 599	02	01/12/92 01/05/94
9	547/ 498099/A /	<b>PUNTA DE EJE DE LA JUNTA ARTICULADORA (CON GUARDAPOLVO)</b>		
		POINTER 420/ 424/ 599/ 653/ 809	02	03/11/93 01/05/94
		POINTER 420 LOGUS 420	02	02/05/94 02/10/94
		POINTER 424 LOGUS 424	02	02/05/94 31/05/94
		POINTER 524 LOGUS 524	02	01/06/94 31/12/96
		POINTER 526 LOGUS 526	02	03/10/94 31/12/96
		POINTER 525 # 527 LOGUS 525 # 527	02	02/05/94 31/12/96
		LOGUS 424/ 599	02	01/12/92 01/05/94
		LOGUS 420/ 653	02	01/09/93 01/05/94
10	337/ 498103/ /	<b>JUNTA HOMOCINETICA CON GUARDAPOLVO INTERNA</b>		
		POINTER 525 # 527 LOGUS 525 # 527	02	02/05/94 31/12/96
		POINTER 526 LOGUS 526	02	03/10/94 31/12/96
		POINTER 420/ 424/ 599/ 653/ 809	02	03/11/93 01/05/94
		POINTER 424 LOGUS 424	02	02/05/94 31/05/94

## Logus/Pointer - 4.07/1 - EJE DELANTERO - (1.8/2.0)

REF.	NÚMERO DE PIEZAS	DENOMINACION DE PIEZA / MODELOS - ACABAMIENTOS	USO	DATAS
		POINTER 420 LOGUS 420	02	02/05/94 02/10/94
		POINTER 524 LOGUS 524	02	01/06/94 31/12/96
		LOGUS 420/ 653	02	01/09/93 01/05/94
		LOGUS 424/ 599	02	01/12/92 01/05/94
11	547/ 407357/ /	<b>ABRAZADERA FIJACION DEL GUARDAPOLVO EXTERIOR DEL EJE DELANTERO</b>		
		POINTER 420/ 653/ 809/ 424/ 599	02	03/11/93 01/05/94
		POINTER 424 LOGUS 424	02	02/05/94 31/05/94
		POINTER 420 LOGUS 420	02	02/05/94 02/10/94
		POINTER 524 LOGUS 524	02	01/06/94 31/12/96
		POINTER 525 # 527 LOGUS 527 # 525	02	02/05/94 31/12/96
		POINTER 526 LOGUS 526	02	03/10/94 31/12/96
		LOGUS 424/ 599	02	01/12/92 01/05/94
		LOGUS 420/ 653	02	01/09/93 01/05/94
12	547/ 407601/ /	<b>CUBA DE LA RUEDA DELANTERA</b>		
		POINTER	02	03/11/93 31/12/96
		LOGUS	02	01/12/92 31/12/96
13	3X0/ 407625/ /	<b>RODAMIENTO DE LA CUBA DE LA RUEDA DELANTERA</b>		
		POINTER	02	03/11/93 31/12/96
		LOGUS	02	01/12/92 31/12/96
14	113/ 501229/1 /	<b>TORNILLO DE FIJACION DEL REBORDE /ARTICULACION HOMOCINETICA EN LA CAJA DE CAMBIOS</b>		
		POINTER	12	03/11/93 31/12/96
		LOGUS	12	01/12/92 31/12/96
15	ZBC/ 407295/ /	<b>ANILLO INTERMEDIO DEL SEMIARBOL DELANTERO</b>		
		POINTER 526 LOGUS 526	02	03/10/94 31/12/96
		POINTER 420/ 424/ 599/ 653/ 809	02	03/11/93 01/05/94
		POINTER 424 LOGUS 424	02	02/05/94 31/05/94
		POINTER 420 LOGUS 420	02	02/05/94 02/10/94
		POINTER 524 LOGUS 524	02	01/06/94 31/12/96
		POINTER 525 # 527 LOGUS 527 # 525	02	02/05/94 31/12/96
		LOGUS 420/ 653	02	01/09/93 01/05/94
		LOGUS 424/ 599	02	01/12/92 01/05/94
16	113/ 501327/ /	<b>ARANDELA DE REGULACION</b>		
		POINTER 424 LOGUS 424	02	02/05/94 31/05/94
		POINTER 420/ 424/ 599/ 653/ 809	02	03/11/93 01/05/94
		POINTER 524 LOGUS 524	02	01/06/94 31/12/96
		POINTER 525 # 527 LOGUS 525 # 527	02	02/05/94 31/12/96
		POINTER 526 LOGUS 526	02	03/10/94 31/12/96
		POINTER 420 LOGUS 420	02	02/05/94 02/10/94
		LOGUS 420/ 653	02	01/09/93 01/05/94
		LOGUS 424/ 599	02	01/12/92 01/05/94
17	N/ 012295/1 /	<b>ANILLO - TRABA 72X2.5</b>		
		POINTER	02	03/11/93 31/12/96
		LOGUS	02	01/12/92 31/12/96

## Logus/Pointer - 4.07/1 - EJE DELANTERO - (1.8/2.0)

REF.	NÚMERO DE PIEZAS	DENOMINACION DE PIEZA / MODELOS - ACABAMIENTOS	USO	DATAS
18	NF/ 830819/B /	ARANDELA LISA		
		POINTER	02	03/11/93 31/12/96
		LOGUS	02	01/12/92 31/12/96
19	NF/ 826242/AA/	TUERCA DE FIJACION		
		POINTER	02	03/11/93 31/12/96
		LOGUS	02	01/12/92 31/12/96
20	NF/ 800662/C /	TORNILLO M12X45		
		POINTER	02	03/11/93 31/12/96
		LOGUS	02	01/12/92 31/12/96
21	547/ 501357/ /	PLACA DE APOYO DEL REBORDE PROTECTOR DE LA JUNTA HOMOCINETICA		
		POINTER 420 LOGUS 420	06	02/05/94 31/08/94
		POINTER 524 LOGUS 524	06	01/06/94 31/12/96
		POINTER 420/ 424/ 599/ 653/ 809	06	03/11/93 01/05/94
		POINTER 424 LOGUS 424	06	02/05/94 31/05/94
		POINTER 525 # 527 LOGUS 525 # 527	06	02/05/94 31/12/96
		POINTER 526 LOGUS 526	06	01/09/94 31/12/96
		LOGUS 424/ 599	06	01/12/92 01/05/94
		LOGUS 420/ 653	06	01/06/93 01/05/94
22	N/ 012241/10/	ARANDELA DE PRESION B8		
		POINTER 424 LOGUS 424	02	02/05/94 31/05/94
		POINTER 524 LOGUS 524	02	01/06/94 31/12/96
		POINTER 525 # 527 LOGUS 525	02	02/05/94 31/12/96
		POINTER 526 LOGUS 526	02	03/10/94 31/12/96
		POINTER 420 LOGUS 420	02	02/05/94 02/10/94
		LOGUS 527	01	02/05/94 31/12/96
23	193/ 407294/A /	ABSORSOR DE RUIDO DEL SEMI-ARBOL		
		POINTER 420 LOGUS 420	01	02/05/94 02/10/94
		POINTER 525/ 527 LOGUS 525/ 527	01	02/05/94 31/12/96
		POINTER 424 LOGUS 424	01	02/05/94 31/05/94
		POINTER 524 LOGUS 524	01	01/06/94 31/12/96
		POINTER 526 LOGUS 526	01	03/10/94 31/12/96
24	171/ 407307/ /	CONTRAPESO DEL SEMI-ARBOL		
		POINTER 420 LOGUS 420	01	02/05/94 02/10/94
		POINTER 525/ 527 LOGUS 525/ 527	01	02/05/94 31/12/96
		POINTER 524 LOGUS 524	01	01/06/94 31/12/96
		POINTER 424 LOGUS 424	01	02/05/94 31/05/94
		POINTER 526 LOGUS 526	01	03/10/94 31/12/96
25	171/ 407308/ /	CONTRAPESO DEL SEMI-ARBOL		
		POINTER 420 LOGUS 420	01	02/05/94 02/10/94
		POINTER 525/ 527 LOGUS 525/ 527	01	02/05/94 31/12/96
		POINTER 424 LOGUS 424	01	02/05/94 31/05/94
		POINTER 524 LOGUS 524	01	01/06/94 31/12/96
		POINTER 526 LOGUS 526	01	03/10/94 31/12/96

**Logus/Pointer - 4.07/1 - EJE DELANTERO - (1.8/2.0)**

[illegible]



## Logus/Pointer - 4.09/2 - DIFERENCIAL

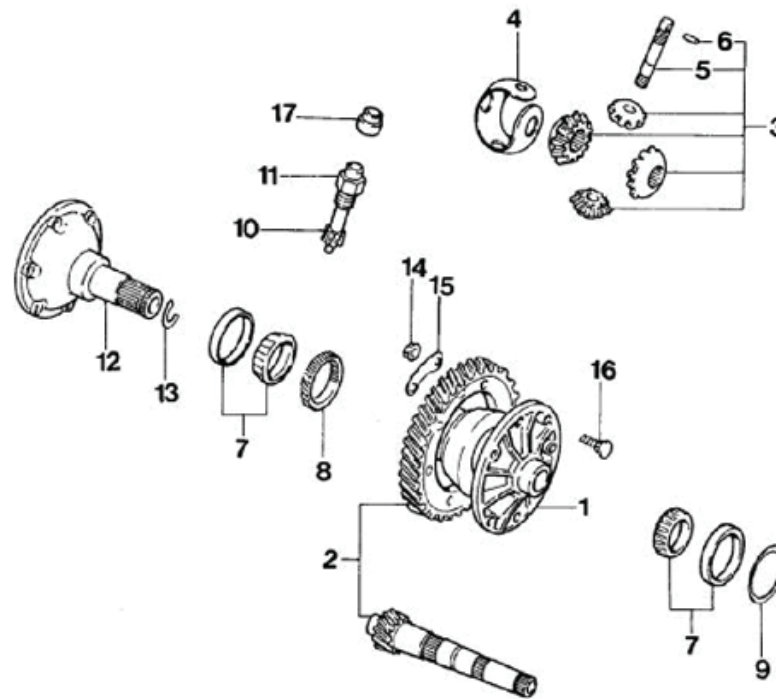

# Logus/Pointer - 4.09/2 - DIFERENCIAL

REF.	NÚMERO DE PIEZAS	DENOMINACION DE PIEZA / MODELOS - ACABAMIENTOS	USO	DATAS
1	02A/ 409121/A /	<b>CARCAZA DEL DIFERENCIAL</b>		
		POINTER 420/ 424/ 599/ 653/ 809	01	03/11/93 01/05/94
		POINTER 420 LOGUS 816/ 817 # 420	01	02/05/94 02/10/94
		POINTER 424 LOGUS 424	01	02/05/94 31/05/94
		POINTER 524 LOGUS 524	01	01/06/94 31/12/96
		POINTER 526 LOGUS 526 # 505	01	03/10/94 31/12/96
		POINTER 525 # 527 LOGUS 525 # 527	01	02/05/94 31/12/96
		LOGUS 420/ 653	01	01/06/93 01/05/94
		LOGUS 424/ 599/ 816/ 817	01	01/12/92 01/05/94
		LOGUS 504	01	03/04/95 31/12/96
2	02A/ 409143/1 /	<b>CORONA Y PERNON 71:18</b>		
		POINTER 193+ 526	01	03/10/94 31/12/96
		POINTER 187+ 527 # 193+ 527 # 187+ 525	01	02/05/94 31/12/96
		LOGUS 187+ 525 # 187+ 527		
		POINTER 809 # 187+ 809	01	03/11/93 01/05/94
		POINTER 193+ 527	01	02/05/94 31/05/94
		POINTER 424 LOGUS 424	01	01/09/93 31/05/94
		POINTER 599 LOGUS 599	01	01/09/93 01/05/94
2	02A/ 409143/2 /	<b>CORONA Y PERNON 70:19 DEL DIFERENCIAL</b>		
		POINTER 420/ 653	01	03/11/93 01/05/94
		POINTER 420 LOGUS 420	01	02/05/94 02/10/94
		POINTER 526 LOGUS 505 # 526	01	03/10/94 31/12/96
		POINTER 527 LOGUS 527	01	02/05/94 31/12/96
		LOGUS 816/ 817	01	01/12/92 02/10/94
		LOGUS 504	01	03/04/95 31/12/96
		LOGUS 420/ 653	01	01/06/93 01/05/94
2	02A/ 409143/3 /	<b>CORONA Y PERNON 69:20 DEL DIFERENCIAL</b>		
		LOGUS 424/ 599	01	01/12/92 30/08/93
3	02A/ 498081/ /	<b>JUEGO DE ENGRANAJES SATELITES Y PLANETARIAS</b>		
		POINTER 420/ 424/ 599/ 653/ 809	01	03/11/93 01/05/94
		POINTER 420 LOGUS 420 # 816/ 817	01	02/05/94 02/10/94
		POINTER 424 LOGUS 424	01	02/05/94 31/05/94
		POINTER 526 LOGUS 505 # 526	01	03/10/94 31/12/96
		POINTER 524 LOGUS 524	01	01/06/94 31/12/96
		POINTER 525 # 527 LOGUS 527 # 525	01	02/05/94 31/12/96
		LOGUS 504	01	03/04/95 31/12/96
		LOGUS 424/ 599/ 816/ 817	01	01/12/92 01/05/94
		LOGUS 420/ 653	01	01/06/93 01/05/94
4	02J/ 409170/ /	<b>TAPA DE APOYO DEL ENGRANAJE DEL DIFERENCIAL</b>		
		POINTER 420 LOGUS 420 # 816/ 817	01	02/05/94 02/10/94
		POINTER 524 LOGUS 524	01	01/06/94 31/12/96
		POINTER 424 LOGUS 424	01	02/05/94 31/05/94
		POINTER 525 # 527 LOGUS 527 # 525	01	02/05/94 31/12/96
		POINTER 526 LOGUS 505 # 526	01	03/10/94 31/12/96
		POINTER 420/ 424/ 599/ 653/ 809	01	03/11/93 01/05/94
		LOGUS 420/ 653	01	01/06/93 01/05/94
		LOGUS 424/ 599/ 816/ 817	01	01/12/92 01/05/94

# Logus/Pointer - 4.09/2 - DIFERENCIAL

REF.	NÚMERO DE PIEZAS	DENOMINACION DE PIEZA / MODELOS - ACABAMIENTOS	USO	DATAS
		LOGUS 504	01	03/04/95 31/12/96
5	02A/ 409177/D /	<b>EJE DE LOS ENGRANAJES SATELITE</b>		
		POINTER 420/ 424/ 599/ 653/ 809	01	03/11/93 01/05/94
		POINTER 420 LOGUS 816/ 817 # 420	01	02/05/94 02/10/94
		POINTER 424 LOGUS 424	01	02/05/94 31/05/94
		POINTER 524 LOGUS 524	01	01/06/94 31/12/96
		POINTER 527 # 525 LOGUS 525 # 527	01	02/05/94 31/12/96
		POINTER 526 LOGUS 526 # 505	01	03/10/94 31/12/96
		LOGUS 504	01	03/04/95 31/12/96
		LOGUS 424/ 599/ 816/ 817	01	01/12/92 01/05/94
		LOGUS 420/ 653	01	01/06/93 01/05/94
6	N/ 905387/01/	<b>BUJE EXPANSIVA DEL EJE ENGRANAJE SATELITE</b>		
		<b>5.4X28.5</b>		
		POINTER 420 LOGUS 420 # 816/ 817	01	02/05/94 02/10/94
		POINTER 424 LOGUS 424	01	02/05/94 31/05/94
		POINTER 524 LOGUS 524	01	01/06/94 31/12/96
		POINTER 527 # 525 LOGUS 527 # 525	01	02/05/94 31/12/96
		POINTER 526 LOGUS 505 # 526	01	03/10/94 31/12/96
		POINTER 420/ 424/ 599/ 653/ 809	01	03/11/93 01/05/94
		LOGUS 504	01	03/04/95 31/12/96
		LOGUS 424/ 599/ 816/ 817	01	01/12/92 01/05/94
		LOGUS 420/ 653	01	01/06/93 01/05/94
7	113/ 517185/B /	<b>RODAMIENTO DE RODILLOS - CAJA DE CAMBIO</b>		
		POINTER 527 # 525 LOGUS 525 # 527	02	02/05/94 31/12/96
		POINTER 420/ 424/ 599/ 653/ 809	02	03/11/93 01/05/94
		POINTER 424 LOGUS 424	02	02/05/94 31/05/94
		POINTER 420 LOGUS 420 # 816/ 817	02	02/05/94 02/10/94
		POINTER 524 LOGUS 524	02	01/06/94 31/12/96
		POINTER 526 LOGUS 526 # 505	02	03/10/94 31/12/96
		LOGUS 424/ 599/ 816/ 817	02	01/12/92 01/05/94
		LOGUS 420/ 653	02	01/06/93 01/05/94
		LOGUS 504	02	03/04/95 31/12/96
		<b>ALTERNADA: 113/517185/C /</b>		
8	02A/ 409187/B /	<b>ENGRANAJE DEL VELOCIMETRO</b>		
		POINTER 526 LOGUS 505 # 526	01	03/10/94 31/12/96
		POINTER 420/ 424/ 599/ 653/ 809	01	03/11/93 01/05/94
		POINTER 420 LOGUS 420 # 816/ 817	01	02/05/94 02/10/94
		POINTER 424 LOGUS 424	01	02/05/94 31/05/94
		POINTER 524 LOGUS 524	01	01/06/94 31/12/96
		POINTER 525 # 527 LOGUS 525 # 527	01	02/05/94 31/12/96
		LOGUS 424/ 599/ 816/ 817	01	01/05/94 31/12/96
		LOGUS 420/ 653	01	01/06/93 01/05/94
		LOGUS 504	01	03/04/95 31/12/96
9	02A/ 409210/ /	<b>ARANDELA DE AJUSTE 0.65 DEL DIFERENCIAL DE LA CAJA DE CAMBIOS</b>		
		POINTER 524 LOGUS 524	CN	01/06/94 31/12/96
		POINTER 525 # 527 # 424 # 420	CN	02/05/94 31/12/96
		LOGUS 525 # 527 # 420 # 816/ 817		

# Logus/Pointer - 4.09/2 - DIFERENCIAL

REF.	NÚMERO DE PIEZAS	DENOMINACION DE PIEZA / MODELOS - ACABAMIENTOS	USO	DATAS
		424		
		POINTER 526 LOGUS 526 # 505	CN	03/10/94 31/12/96
		POINTER 420/ 424/ 599/ 653/ 809	CN	03/11/93 31/12/96
		LOGUS 504	CN	03/04/95 31/12/96
		LOGUS 424/ 599/ 816/ 817	CN	01/12/92 31/12/96
		LOGUS 420/ 653	CN	01/06/93 31/12/96
		<b>PECA CANCELADA SEM ESTOQUE</b>		
		<b>CANCELED PARTS WITHOUT STORE</b>		
		<b>PIEZA CANCELADA SIN ESTOQUE</b>		
9	02A/ 409210/A /	<b>ARANDELA DE AJUSTE 0.70 DEL DIFERENCIAL DE LA CAJA DE CAMBIOS</b>		
		POINTER 420/ 424/ 599/ 653/ 809	CN	03/11/93 01/05/94
		POINTER 420 LOGUS 420 # 816/ 817	CN	02/05/94 02/10/94
		POINTER 524 LOGUS 524	CN	01/06/94 31/12/96
		POINTER 424 LOGUS 424	CN	02/05/94 31/05/94
		POINTER 525 # 527 LOGUS 527 # 525	CN	02/05/94 31/12/96
		POINTER 526 LOGUS 505 # 526	CN	03/10/94 31/12/96
		LOGUS 424/ 599/ 816/ 817	CN	01/12/92 01/05/94
		LOGUS 420/ 653	CN	01/06/93 01/05/94
		LOGUS 504	CN	03/04/95 31/12/96
9	02A/ 409210/B /	<b>ARANDELA DE AJUSTE 0.75 DEL DIFERENCIAL DE LA CAJA DE CAMBIOS</b>		
		POINTER 424 LOGUS 424	CN	02/05/94 31/05/94
		POINTER 524 LOGUS 524	CN	01/06/94 31/12/96
		POINTER 525 # 527 LOGUS 527 # 525	CN	02/05/94 31/12/96
		POINTER 420/ 424/ 599/ 653/ 809	CN	03/11/93 01/05/94
		POINTER 420 LOGUS 816/ 817 # 420	CN	02/05/94 02/10/94
		POINTER 526 LOGUS 526 # 505	CN	03/10/94 31/12/96
		LOGUS 504	CN	03/04/95 31/12/96
		LOGUS 420/ 653	CN	01/06/93 01/05/94
		LOGUS 424/ 599/ 816/ 817	CN	01/12/92 01/05/94
9	02A/ 409210/C /	<b>ARANDELA DE AJUSTE 0.80 DEL DIFERENCIAL DE LA CAJA DE CAMBIOS</b>		
		POINTER 420/ 424/ 599/ 653/ 809	CN	03/11/93 31/12/96
		POINTER 420 # 424 # 525 # 527	CN	02/05/94 31/12/96
		LOGUS 420 # 424 # 816/ 817 # 525		
		527		
		POINTER 524 LOGUS 524	CN	01/06/94 31/12/96
		POINTER 526 LOGUS 505 # 526	CN	03/10/94 31/12/96
		LOGUS 424/ 599/ 816/ 817	CN	01/12/92 31/12/96
		LOGUS 420/ 653	CN	01/06/93 31/12/96
		LOGUS 504	CN	03/04/95 31/12/96
9	02A/ 409210/D /	<b>ARANDELA DE AJUSTE 0.85 DEL DIFERENCIAL DE LA CAJA DE CAMBIOS</b>		
		POINTER 420 LOGUS 420 # 816/ 817	CN	02/05/94 02/10/94
		POINTER 525 # 527 LOGUS 527 # 525	CN	02/05/94 31/12/96
		POINTER 524 LOGUS 524	CN	01/06/94 31/12/96
		POINTER 526 LOGUS 526 # 505	CN	03/10/94 31/12/96
		POINTER 420/ 424/ 599/ 653/ 809	CN	03/11/93 01/05/94

# Logus/Pointer - 4.09/2 - DIFERENCIAL

REF.	NÚMERO DE PIEZAS	DENOMINACION DE PIEZA / MODELOS - ACABAMIENTOS	USO	DATAS
		POINTER 424 LOGUS 424	CN	02/05/94 31/05/94
		LOGUS 420/ 653	CN	01/06/93 01/05/94
		LOGUS 504	CN	03/04/95 31/12/96
		LOGUS 424/ 599/ 816/ 817	CN	01/12/92 01/05/94
9	02A/ 409210/E /	<b>ARANDELA DE AJUSTE 0.90 DEL DIFERENCIAL DE LA CAJA DE CAMBIOS</b>		
		POINTER 420/ 424/ 599/ 653/ 809	CN	03/11/93 31/12/96
		POINTER 424 # 525 # 527 # 420	CN	02/05/94 31/12/96
		LOGUS 420 # 424 # 816/ 817 # 525		
		527		
		POINTER 524 LOGUS 524	CN	01/06/94 31/12/96
		POINTER 526 LOGUS 505 # 526	CN	03/10/94 31/12/96
		LOGUS 420/ 653	CN	01/06/93 31/12/96
		LOGUS 504	CN	03/04/95 31/12/96
		LOGUS 424/ 599/ 816/ 817	CN	01/12/92 31/12/96
9	02A/ 409210/F /	<b>ARANDELA DE AJUSTE 0.95 DEL DIFERENCIAL DE LA CAJA DE CAMBIOS</b>		
		POINTER 420 LOGUS 420 # 816/ 817	CN	02/05/94 02/10/94
		POINTER 424 LOGUS 424	CN	02/05/94 31/05/94
		POINTER 420/ 424/ 599/ 653/ 809	CN	03/11/93 01/05/94
		POINTER 524 LOGUS 524	CN	01/06/94 31/12/96
		POINTER 525 # 527 LOGUS 525 # 527	CN	02/05/94 31/12/96
		POINTER 526 LOGUS 505 # 526	CN	03/10/94 31/12/96
		LOGUS 504	CN	03/04/95 31/12/96
		LOGUS 420/ 653	CN	01/06/93 01/05/94
		LOGUS 424/ 599/ 816/ 817	CN	01/12/92 01/05/94
9	02A/ 409210/G /	<b>ARANDELA DE AJUSTE 1.00 DEL DIFERENCIAL DE LA CAJA DE CAMBIOS</b>		
		POINTER 420/ 424/ 599/ 653/ 809	CN	03/11/93 31/12/96
		POINTER 420 # 424 # 525 # 527	CN	02/05/94 31/12/96
		LOGUS 420 # 424 # 816/ 817 # 527		
		525		
		POINTER 524 LOGUS 524	CN	01/06/94 31/12/96
		POINTER 526 LOGUS 526 # 505	CN	03/10/94 31/12/96
		LOGUS 504	CN	03/04/95 31/12/96
		LOGUS 424/ 599/ 816/ 817	CN	01/12/92 31/12/96
		LOGUS 420/ 653	CN	01/06/93 31/12/96
9	02A/ 409210/H /	<b>ARANDELA DE AJUSTE 1.05 DEL DIFERENCIAL DE LA CAJA DE CAMBIOS</b>		
		POINTER 420/ 424/ 599/ 653/ 809	CN	03/11/93 31/12/96
		POINTER 420 # 424 # 525 # 527	CN	02/05/94 31/12/96
		LOGUS 420 # 424 # 816/ 817 # 525		
		527		
		POINTER 524 LOGUS 524	CN	01/06/94 31/12/96
		POINTER 526 LOGUS 505 # 526	CN	03/10/94 31/12/96
		LOGUS 424/ 599/ 816/ 817	CN	01/12/92 31/12/96
		LOGUS 504	CN	03/04/95 31/12/96
		LOGUS 420/ 653	CN	01/06/93 31/12/96

# Logus/Pointer - 4.09/2 - DIFERENCIAL

REF.	NÚMERO DE PIEZAS	DENOMINACION DE PIEZA / MODELOS - ACABAMIENTOS	USO	DATAS
9	02A/ 409210/J /	<b>ARANDELA DE AJUSTE 1.10 DEL DIFERENCIAL DE LA CAJA DE CAMBIOS</b>		
		POINTER 420 # 424 # 525 # 527	CN	02/05/94 31/12/96
		LOGUS 527 # 525 # 816/ 817 # 420 424		
		POINTER 524 LOGUS 524	CN	01/06/94 31/12/96
		POINTER 526 LOGUS 505 # 526	CN	03/10/94 31/12/96
		POINTER 420/ 424/ 599/ 653/ 809	CN	03/11/93 31/12/96
		LOGUS 504	CN	03/04/95 31/12/96
		LOGUS 420/ 653	CN	01/06/93 31/12/96
		LOGUS 424/ 599/ 816/ 817	CN	01/12/92 31/12/96
9	02A/ 409210/K /	<b>ARANDELA DE AJUSTE 1.15 DEL DIFERENCIAL DE LA CAJA DE CAMBIOS</b>		
		POINTER 527 # 424 # 420 # 525	CN	02/05/94 31/12/96
		LOGUS 420 # 424 # 525 # 816/ 817 527		
		POINTER 420/ 424/ 599/ 653/ 809	CN	03/11/93 31/12/96
		POINTER 524 LOGUS 524	CN	01/06/94 31/12/96
		POINTER 526 LOGUS 505 # 526	CN	03/10/94 31/12/96
		LOGUS 420/ 653	CN	01/06/93 31/12/96
		LOGUS 424/ 599/ 816/ 817	CN	01/12/92 31/12/96
		LOGUS 504	CN	03/04/95 31/12/96
9	02A/ 409210/L /	<b>ARANDELA DE AJUSTE 1.20 DEL DIFERENCIAL DE LA CAJA DE CAMBIOS</b>		
		POINTER 420/ 424/ 599/ 653/ 809	CN	03/11/93 31/12/96
		POINTER 424 # 420 # 525 # 527	CN	02/05/94 31/12/96
		LOGUS 525 # 424 # 420 # 816/ 817 527		
		POINTER 524 LOGUS 524	CN	01/06/94 31/12/96
		POINTER 526 LOGUS 505 # 526	CN	03/10/94 31/12/96
		LOGUS 504	CN	03/04/95 31/12/96
		LOGUS 424/ 599/ 816/ 817	CN	01/12/92 31/12/96
		LOGUS 420/ 653	CN	01/06/93 31/12/96
9	02A/ 409210/M /	<b>ARANDELA DE AJUSTE 1.25 DEL DIFERENCIAL DE LA CAJA DE CAMBIOS</b>		
		POINTER 420/ 424/ 599/ 653/ 809	CN	03/11/93 31/12/96
		POINTER 420 # 424 # 525 # 527	CN	02/05/94 31/12/96
		LOGUS 816/ 817 # 420 # 424 # 525 527		
		POINTER 524 LOGUS 524	CN	01/06/94 31/12/96
		POINTER 526 LOGUS 505 # 526	CN	03/10/94 31/12/96
		LOGUS 424/ 599/ 816/ 817	CN	01/12/92 31/12/96
		LOGUS 420/ 653	CN	01/06/93 31/12/96
		LOGUS 504	CN	03/04/95 31/12/96
9	02A/ 409210/N /	<b>ARANDELA DE AJUSTE 1.30 DEL DIFERENCIAL DE LA CAJA DE CAMBIOS</b>		
		POINTER 525 # 527 LOGUS 527 # 525	CN	02/05/94 31/12/96
		POINTER 526 LOGUS 505 # 526	CN	03/10/94 31/12/96
		POINTER 420/ 424/ 599/ 653/ 809	CN	03/11/93 01/05/94

# Logus/Pointer - 4.09/2 - DIFERENCIAL

REF.	NÚMERO DE PIEZAS	DENOMINACION DE PIEZA / MODELOS - ACABAMIENTOS	USO	DATAS
		POINTER 420 LOGUS 420 # 816/ 817	CN	02/05/94 02/10/94
		POINTER 424 LOGUS 424	CN	02/05/94 31/05/94
		POINTER 524 LOGUS 524	CN	01/06/94 31/12/96
		LOGUS 424/ 599/ 816/ 817	CN	01/12/92 01/05/94
		LOGUS 420/ 653	CN	01/06/93 01/05/94
		LOGUS 504	CN	03/04/95 31/12/96
9	02A/ 409210/P /	<b>ARANDELA DE AJUSTE 1.35 DEL DIFERENCIAL DE LA CAJA DE CAMBIOS</b>		
		POINTER 420/ 424/ 599/ 653/ 809	CN	03/11/93 01/05/94
		POINTER 420 LOGUS 420 # 816/ 817	CN	02/05/94 02/10/94
		POINTER 424 LOGUS 424	CN	02/05/94 31/05/94
		POINTER 524 LOGUS 524	CN	01/06/94 31/12/96
		POINTER 525 # 527 LOGUS 525 # 527	CN	02/05/94 31/12/96
		POINTER 526 LOGUS 526 # 505	CN	03/10/94 31/12/96
		LOGUS 420/ 653	CN	01/06/93 01/05/94
		LOGUS 424/ 599/ 816/ 817	CN	01/12/92 01/05/94
		LOGUS 504	CN	03/04/95 31/12/96
9	02A/ 409210/Q /	<b>ARANDELA DE AJUSTE 1.40 DEL DIFERENCIAL DE LA CAJA DE CAMBIOS</b>		
		POINTER 424 LOGUS 424	CN	02/05/94 31/05/94
		POINTER 420/ 424/ 599/ 653/ 809	CN	03/11/93 01/05/94
		POINTER 420 LOGUS 420 # 816/ 817	CN	02/05/94 02/10/94
		POINTER 524 LOGUS 524	CN	01/06/94 31/12/96
		POINTER 525 # 527 LOGUS 525 # 527	CN	02/05/94 31/12/96
		POINTER 526 LOGUS 505 # 526	CN	03/10/94 31/12/96
		LOGUS 420/ 653	CN	01/06/93 01/05/94
		LOGUS 504	CN	03/04/95 31/12/96
		LOGUS 424/ 599/ 816/ 817	CN	01/12/92 01/05/94
10	02A/ 409197/ /	<b>PERNON DEL VELOCIMETRO</b>		
		POINTER 424 LOGUS 424	01	02/05/94 31/05/94
		POINTER 420/ 424/ 599/ 653/ 809	01	03/11/93 01/05/94
		POINTER 420 LOGUS 420 # 816/ 817	01	02/05/94 02/10/94
		POINTER 524 LOGUS 524	01	01/06/94 31/12/96
		POINTER 525 # 527 LOGUS 525 # 527	01	02/05/94 31/12/96
		POINTER 526 LOGUS 526 # 505	01	03/10/94 31/12/96
		LOGUS 420/ 653	01	01/06/93 01/05/94
		LOGUS 504	01	03/04/95 31/12/96
		LOGUS 424/ 599/ 816/ 817	01	01/12/92 01/05/94
11	02A/ 409193/ /	<b>COJINETE DEL PERNON DEL VELOCIMETRO</b>		
		POINTER 527 # 525 LOGUS 525 # 527	01	02/05/94 31/12/96
		POINTER 420/ 424/ 599/ 653/ 809	01	03/11/93 01/05/94
		POINTER 424 LOGUS 424	01	02/05/94 31/05/94
		POINTER 420 LOGUS 420 # 816/ 817	01	02/05/94 02/10/94
		POINTER 524 LOGUS 524	01	01/06/94 31/12/96
		POINTER 526 LOGUS 505 # 526	01	03/10/94 31/12/96
		LOGUS 424/ 599/ 816/ 817	01	01/12/92 01/05/94
		LOGUS 504	01	03/04/95 31/12/96
		LOGUS 420/ 653	01	01/06/93 01/05/94



# Logus/Pointer - 4.09/2 - DIFERENCIAL

REF.	NÚMERO DE PIEZAS	DENOMINACION DE PIEZA / MODELOS - ACABAMIENTOS	USO	DATAS
12	02A/ 409355/ /	ARBOL DEL DIFERENCIAL DE LA CAJA DE CAMBIOS		
		LOGUS 816/ 817	02	01/12/92 02/10/94
		LOGUS 504	02	03/04/95 31/12/96
		LOGUS 505	02	03/10/94 31/12/96
12	02A/ 409355/A /	ARBOL DEL DIFERENCIAL DE LA CAJA DE CAMBIOS		
		POINTER 420 LOGUS 420	02	02/05/94 02/10/94
		POINTER 524 LOGUS 524	02	01/06/94 31/12/96
		POINTER 526 LOGUS 526	02	03/10/94 31/12/96
		POINTER 525 # 527 LOGUS 525 # 527	02	02/05/94 31/12/96
		POINTER 420/ 424/ 599/ 653/ 809	02	03/11/93 01/05/94
		POINTER 424 LOGUS 424	02	02/05/94 31/05/94
		LOGUS 424/ 599	02	01/12/92 01/05/94
		LOGUS 420/ 653	02	01/06/93 01/05/94
13	012/ 409413/A /	ANILLO-TRABA DEL ARBOL DEL DIFERENCIAL DE LA CAJA DE CAMBIOS		
		POINTER 524 LOGUS 524	02	01/06/94 31/12/96
		POINTER 424 LOGUS 424	02	02/05/94 31/05/94
		POINTER 525 # 527 LOGUS 525 # 527	02	02/05/94 31/12/96
		POINTER 526 LOGUS 505 # 526	02	03/10/94 31/12/96
		POINTER 420/ 424/ 599/ 653/ 809	02	03/11/93 01/05/94
		POINTER 420 LOGUS 816/ 817 # 420	02	02/05/94 02/10/94
		LOGUS 504	02	03/04/95 31/12/96
		LOGUS 420/ 653	02	01/06/93 01/05/94
		LOGUS 424/ 599/ 816/ 817	02	01/12/92 01/05/94
14	N/ 900078/01/	TUERCA HEXAGONAL M9X1		
		POINTER 420/ 424/ 599/ 653/ 809 # 187+ 809	08	03/11/93 01/05/94
		POINTER 420 LOGUS 816/ 817 # 420	08	02/05/94 02/10/94
		POINTER 424 LOGUS 424	08	02/05/94 31/05/94
		POINTER 193+ 526 # 526 LOGUS 505 # 526	08	03/10/94 31/12/96
		POINTER 187+ 525 # 193+ 527 # 187+ 527 # 527 LOGUS 187+ 525 # 187+ 527 # 527	08	02/05/94 31/12/96
		POINTER 187+ 524 LOGUS 187+ 524	08	01/06/94 31/12/96
		LOGUS 420/ 653	08	01/06/93 01/05/94
		LOGUS 504	08	03/04/95 31/12/96
		LOGUS 424/ 599/ 816/ 817	08	01/12/92 01/05/94
15	02A/ 409167/A /	CHAPA TRABA DE LA FIJACION DE LA CORONA EN LA CARCAZA DEL DIFERENCIAL		
		POINTER 420 LOGUS 420 # 816/ 817	04	02/05/94 02/10/94
		POINTER 420/ 424/ 599/ 653/ 809 # 187+ 809	04	03/11/93 01/05/94
		POINTER 424 LOGUS 424	04	02/05/94 31/05/94
		POINTER 193+ 526 # 526 LOGUS 526 # 505	04	03/10/94 31/12/96
		POINTER 187+ 525 # 193+ 527 # 187+ 527 # 527 LOGUS 527 # 187+ 527 187+ 525	04	02/05/94 31/12/96
		POINTER 187+ 524 LOGUS 187+ 524	04	01/06/93 31/12/96
		LOGUS 424/ 599/ 816/ 817	04	01/12/92 01/05/94
		LOGUS 420/ 653	04	01/06/93 01/05/94
		LOGUS 504	04	03/04/95 31/12/96

Logus/Pointer - 4.09/2 - DIFERENCIAL
--------------------------------------

[illegible]

## Logus/Pointer - 4.11 - SUSPENSION DELANTERA

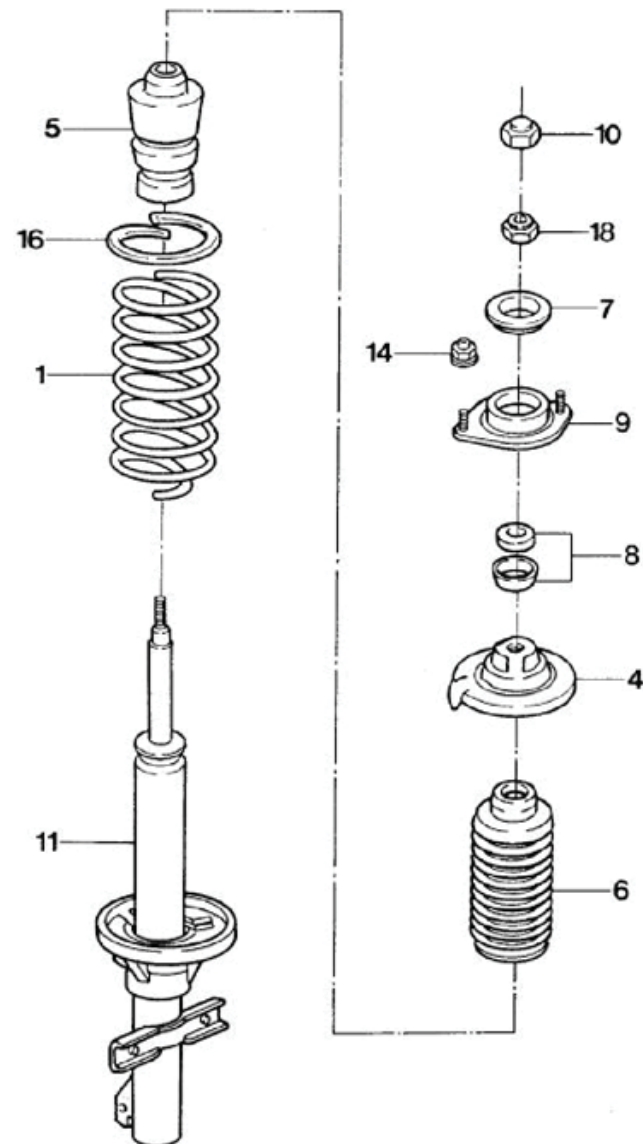
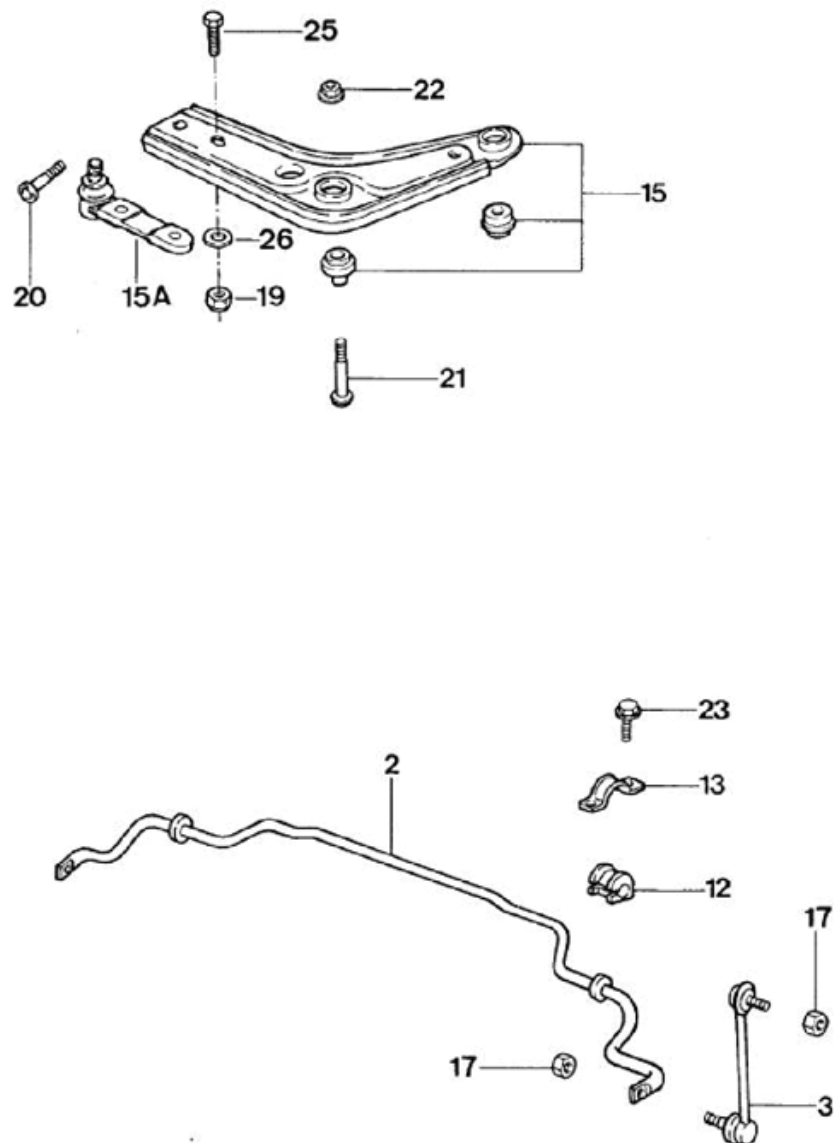

## Logus/Pointer - 4.11 - SUSPENSION DELANTERA

REF.	NÚMERO DE PIEZAS	DENOMINACION DE PIEZA / MODELOS - ACABAMIENTOS	USO	DATAS
1	547/ 411103/ /	RESORTE HELICOIDAL DELANTERA		
		POINTER	02	03/11/93 31/12/96
		LOGUS	02	01/12/92 31/12/96
1	547/ 411103/A /	RESORTE HELICOIDAL DELANTERA		
		POINTER 573	02	03/11/93 31/12/96
		LOGUS 573	02	01/12/92 31/12/96
1	547/ 411103/B /	RESORTE HELICOIDAL DELANTERA		
		POINTER 472J+ 573	02	03/11/93 31/12/96
1	547/ 411103/C /	RESORTE HELICOIDAL DELANTERA		
		POINTER 472J	02	03/11/93 31/12/96
2	547/ 411309/A /	BARRA ESTABILIZADORA DELANTERA		
		POINTER	01	03/11/93 31/12/96
		LOGUS	01	01/12/92 31/12/96
3	547/ 411315/B /	EXTENSOR DEL ESTABILIZADOR DELANTERO		
		POINTER	02	03/11/93 31/12/96
		LOGUS	02	01/12/92 31/12/96
4	547/ 412113/ /	PLATO SUPERIOR DEL RESORTE DE LA SUSPENSION DELANTERA		
		POINTER	02	03/11/93 31/12/96
		LOGUS	02	01/12/92 31/12/96
5	547/ 412131/A /	BATIENTE JOUNCE DE LA SUSPENSION DELANTERA		
		POINTER	02	03/11/93 31/12/96
		LOGUS	02	01/12/92 31/12/96
		ALTERNADA: 547/412131/B /		
6	547/ 412135/ /	GUARDAPOLVO DEL AMORTIGUADOR DELANTERO		
		POINTER	02	03/11/93 31/12/96
		LOGUS	02	01/12/92 31/12/96
7	547/ 412147/ /	PLATO SUPERIOR DE APOYO PARA MONTAJE EN LA SUSPENSION DELANTERA PARTE SUPERIOR		
		POINTER	02	03/11/93 31/12/96
		LOGUS	02	01/12/92 31/12/96
8	547/ 412249/ /	RODAMIENTO MONTAJE SUPERIOR AMORTIGUADOR DELANTERO		
		POINTER	02	03/11/93 31/12/96
		LOGUS	02	01/12/92 31/12/96
9	547/ 412325/ /	FIJADOR SUPERIOR AMORTIGUADOR DELANTERO		
		POINTER	02	03/11/93 31/12/96
		LOGUS	02	01/12/92 31/12/96
10	547/ 412375/ /	TAPA PROTECCION DE LA FIJACION DEL AMORTIGUADOR DELANTERO AL SOPORTE SUPERIOR		
		POINTER	02	03/11/93 31/12/96

## Logus/Pointer - 4.11 - SUSPENSION DELANTERA

REF.	NÚMERO DE PIEZAS	DENOMINACION DE PIEZA / MODELOS - ACABAMIENTOS	USO	DATAS
		LOGUS	02	01/12/92 31/12/96
11	557/ 413031/ /	AMORTIGUADOR DELANTERO		
		POINTER	02	03/11/93 31/12/96
		LOGUS	02	01/12/92 31/12/96
		COFAP		
11	557/ 413031/A /	AMORTIGUADOR DELANTERO		
		POINTER	02	03/11/93 31/12/96
		LOGUS	02	01/12/92 31/12/96
11	558/ 413031/ /	AMORTIGUADOR DELANTERO		
		POINTER 472J	02	03/11/93 31/12/96
		COFAP		
11	558/ 413031/A /	AMORTIGUADOR DELANTERO		
		POINTER 472J	02	03/11/93 31/12/96
		NAKATA		
12	547/ 411327/A /	COJIN DE LA BARRA ESTABILIZADORA		
		POINTER	02	03/11/93 31/12/96
		LOGUS	02	01/12/92 31/12/96
13	547/ 411335/A /	SOPORTE DEL COJIN INTERNO DE FIJACION DEL ESTABILIZADOR DELANTERO		
		POINTER	02	03/11/93 31/12/96
		LOGUS	02	01/12/92 31/12/96
14	NF/ 822090/HD/	TUERCA SEXTAVADA		
		POINTER	04	03/11/93 31/12/96
		LOGUS	04	01/12/92 31/12/96
15	547/ 407151/ /001	BRAZO TRANSVERSAL COMPLETO DE LA SUSPENSION IZQUIERDA		
		POINTER	02	03/11/93 31/12/96
		LOGUS	02	01/12/92 31/12/96
15A	547/ 407365/ /	ARTICULADOR ESFERICO DEL BRAZO TRANSVERSAL		
		POINTER LOGUS	02	01/11/94 31/12/96
16	547/ 411123/ /	MANGUERA DE PROTECCION DEL RESORTE		
		POINTER	02	03/11/93 31/12/96
		LOGUS	02	01/12/92 31/12/96
17	NF/ 520213/PK/	TUERCA HEXAGONAL CON REBORDE M10		
		POINTER LOGUS	04	03/11/93 31/12/96
18	NF/ 822072/C /	TUERCA M12X1.25		
		POINTER	02	03/11/93 31/12/96
		LOGUS	02	01/12/92 31/12/96
19	N/ 011185/6 /	TUERCA M10X1.5		
		POINTER	04	03/11/93 31/12/96

## Logus/Pointer - 4.11 - SUSPENSION DELANTERA

[illegible]

## Logus/Pointer - 4.19 - VOLANTE DE DIRECCION

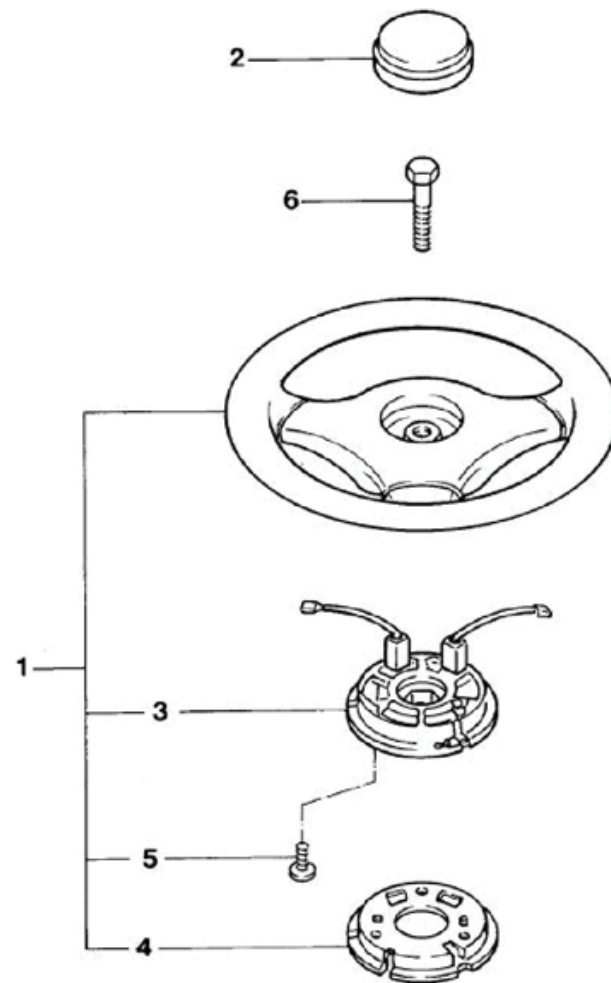



## Logus/Pointer - 4.19 - VOLANTE DE DIRECCION

[illegible]

# Logus/Pointer - 4.19/1 - MECANISMO DE DIRECCION

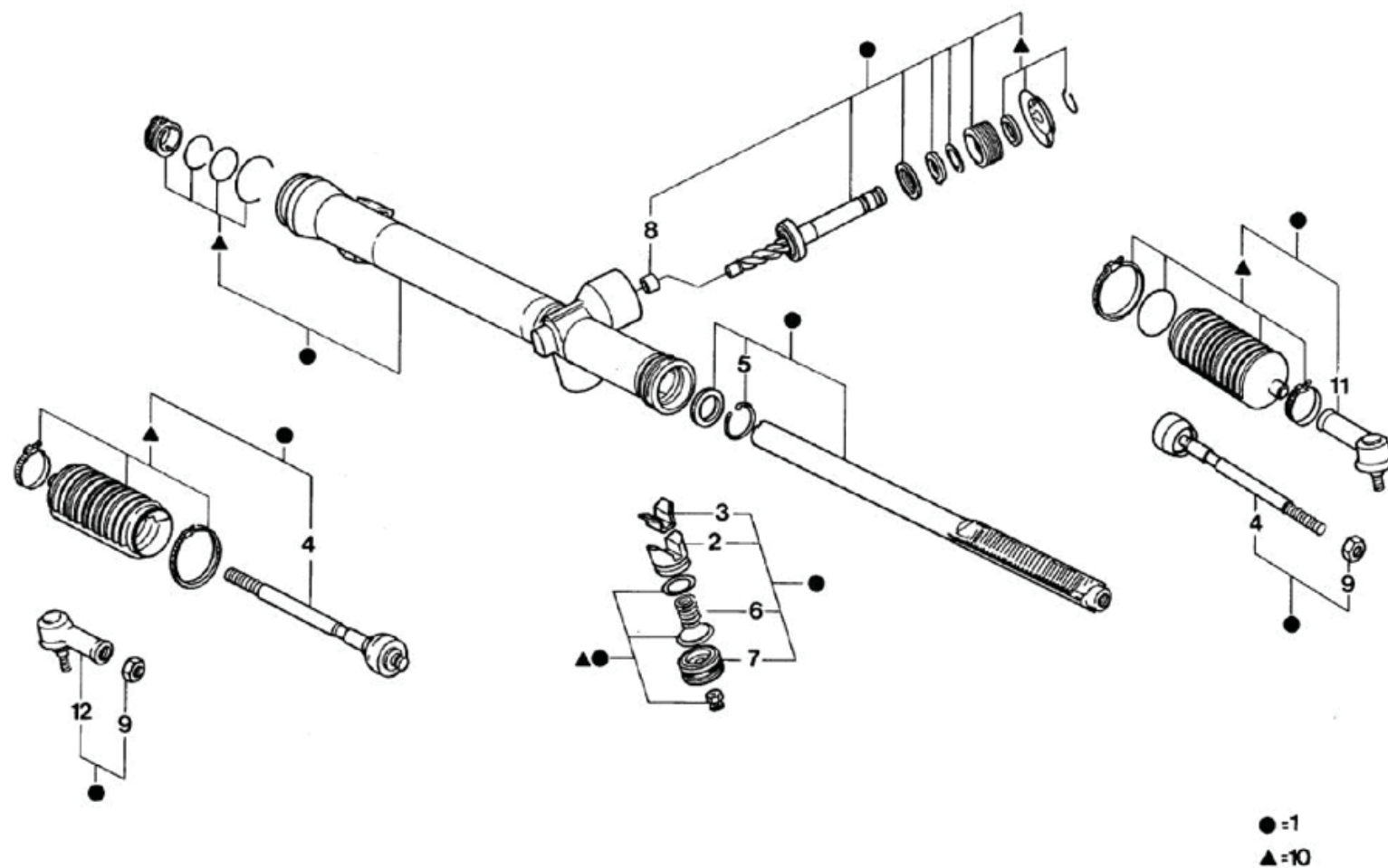

## Logus/Pointer - 4.19/1 - MECANISMO DE DIRECCION

REF.	NÚMERO DE PIEZAS	DENOMINACION DE PIEZA / MODELOS - ACABAMIENTOS	USO	DATAS
1	547/ 419063/A /	MECANISMO DE DIRECCION MECANICA		
		POINTER	01	03/11/93 31/12/96
		LOGUS	01	01/12/92 31/12/96
2	547/ 419148/ /	CUNA DE PRESION MECANISMO DIRECCION		
		MECANICA		
		POINTER	01	03/11/93 31/12/96
		LOGUS	01	01/12/92 31/12/96
3	547/ 419148/A /	CUNA DE PRESION MECANISMO DIRECCION		
		MECANICA		
		POINTER	01	03/11/93 31/12/96
		LOGUS	01	01/12/92 31/12/96
4	547/ 419803/B /	BARRA DE DIRECCION DEL MECANISMO DE		
		DIRECCION MECANICA		
		POINTER	02	03/11/93 31/12/96
		LOGUS	02	01/12/92 31/12/96
5	547/ 422125/ /	ANILLO DE SEGURIDAD DE LA CAJA DE		
		DIRECCION MECANICA		
		POINTER	01	03/11/93 31/12/96
		LOGUS	01	01/12/92 31/12/96
6	547/ 422167/A /	RESORTE DE PRESION DE LA CAJA DE DIRECCION		
		MECANICA		
		POINTER	01	03/11/93 31/12/96
		LOGUS	01	01/12/92 31/12/96
7	547/ 422197/ /	SOPORTE HERMETICO DEL MECANISMO DE		
		DIRECCION		
		POINTER	01	03/11/93 31/12/96
		LOGUS	01	01/12/92 31/12/96
8	547/ 422317/ /	RODAMIENTO DE AGUJA DEL MECANISMO DE		
		DIRECCION MECANICA		
		POINTER	01	03/11/93 31/12/96
		LOGUS	01	01/12/92 31/12/96
9	N/ 011163/1 /	TUERCA HEXAGONAL M14X1.5		
		POINTER	02	03/11/93 31/12/96
		LOGUS	02	01/12/92 31/12/96
10	547/ 498061/A /	JUEGO DE REPARACION CAJA DE DIRECCION		
		MECANICA		
		POINTER	CN	03/11/93 31/12/96
		LOGUS	CN	01/12/92 31/12/96
11	547/ 419811/ /	ARTICULACION DEL MECANISMO DE DIRECCION -		
		LADO IZQUIERDO		
		POINTER	01	03/11/93 31/12/96
		LOGUS	01	01/12/92 31/12/96

**Logus/Pointer - 4.19/1 - MECANISMO DE DIRECCION**

[illegible]

# Logus/Pointer - 4.19/2 - COLUMNA DE LA DIRECCION

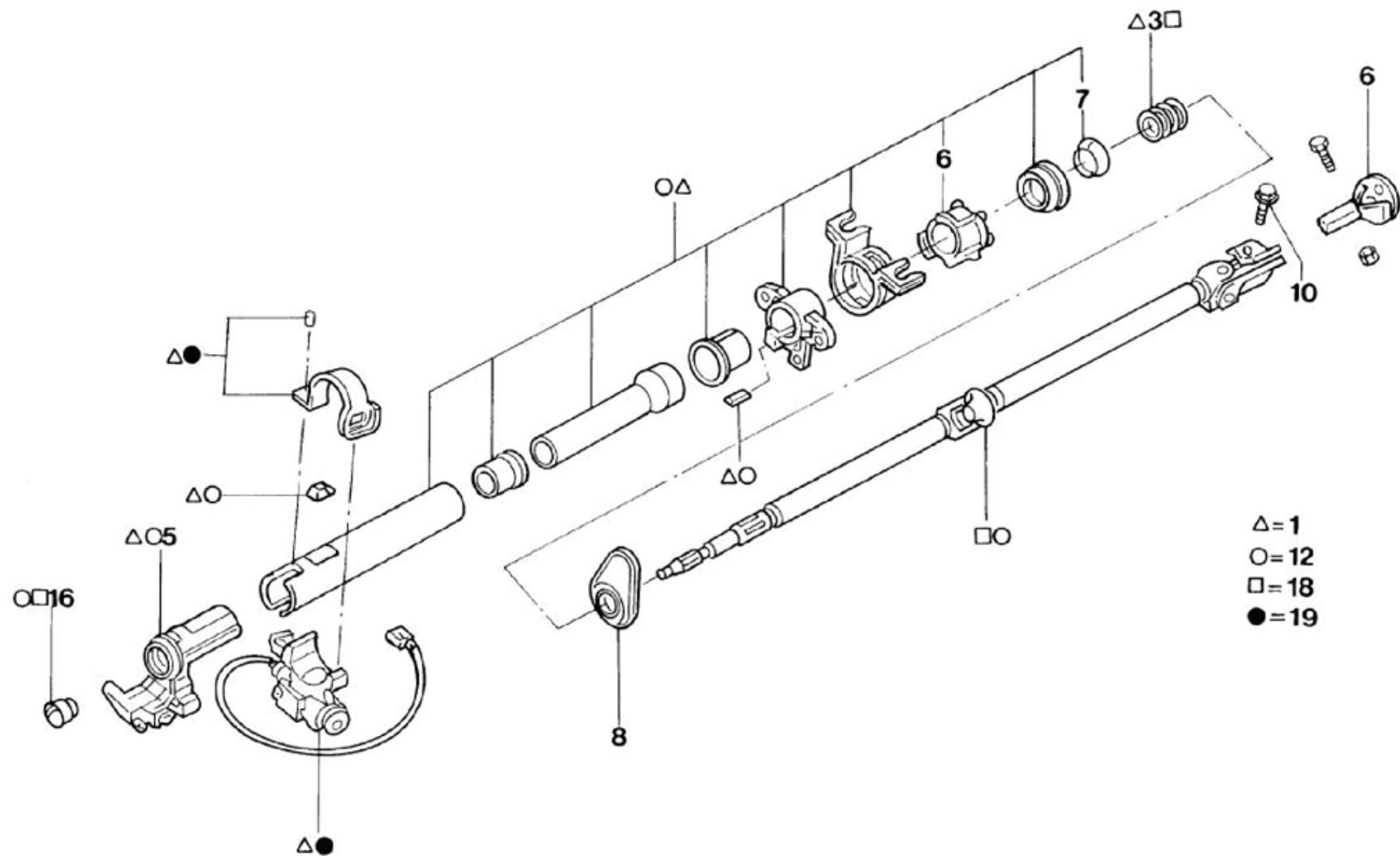

## Logus/Pointer - 4.19/2 - COLUMNA DE LA DIRECCION

REF.	NÚMERO DE PIEZAS	DENOMINACION DE PIEZA / MODELOS - ACABAMIENTOS	USO	DATAS
1	547/ 419503/ /	COLUMNA DE DIRECCION POINTER LOGUS	01 01	03/11/93 30/10/94 01/12/92 30/10/94
1	547/ 419503/D /	COLUMNA DE DIRECCION NO AJUSTABLE POINTER LOGUS	01	01/11/94 31/12/96
1	547/ 419503/D /001	COLUMNA DE DIRECCION NO AJUSTABLE POINTER 657 LOGUS 657	01 01	03/11/93 31/12/96 01/12/92 31/12/96
(02)	547/ 419509/A /	SOPORTE INFERIOR DE LA COLUMNA DE LA DIRECCION LOGUS	01	01/12/92 02/11/93
(02)	547/ 419509/C /	SOPORTE INFERIOR DE LA COLUMNA DE LA DIRECCION POINTER LOGUS	01	03/11/93 30/10/94
3	327/ 419667/1 /	RODAMIENTO INFERIOR DEL TUBO PROTECTOR DE LA COLUMNA DE LA DIRECCION POINTER LOGUS	01	01/11/94 31/12/96
3	547/ 419667/ /	RESORTE DE LA COLUMNA DE LA DIRECCION POINTER LOGUS	01 01	03/11/93 30/10/94 01/12/92 30/10/94
(04)	NF/ 822071/C /	TUERCA M8 POINTER LOGUS	04 04	03/11/93 31/12/96 01/12/92 31/12/96
5	327/ 415585/1 /	RODAMIENTO INFERIOR DEL TUBO PROTECTOR DE LA COLUMNA DE LA DIRECCION POINTER LOGUS	01 01	03/11/93 31/12/96 01/12/92 31/12/96
5	547/ 415585/ /	RODAMIENTO SUPERIOR DE LA COLUMNA DE DIRECCION POINTER LOGUS	01 01	03/11/93 30/10/94 01/12/92 30/10/94
6	327/ 419489/1 /	RODAMIENTO INFERIOR DEL TUBO PROTECTOR DE LA COLUMNA DE LA DIRECCION POINTER LOGUS	01 01	03/11/93 31/12/96 01/12/92 31/12/96
6	547/ 419489/ /	RODAMIENTO INFERIOR DEL TUBO PROTECTOR DE LA COLUMNA DE LA DIRECCION POINTER LOGUS	01 01	03/11/93 30/10/94 01/12/92 30/10/94
7	327/ 419589/1 /	RODAMIENTO INFERIOR DEL TUBO PROTECTOR DE LA COLUMNA DE LA DIRECCION		

## Logus/Pointer - 4.19/2 - COLUMNA DE LA DIRECCION

REF.	NÚMERO DE PIEZAS	DENOMINACION DE PIEZA / MODELOS - ACABAMIENTOS	USO	DATAS
		POINTER	01	03/11/93 31/12/96
		LOGUS	01	01/12/92 31/12/96
7	547/ 419589/ /	ANILLO DE AJUSTE DEL RODAMIENTO DE LA COLUMNA DE LA DIRECCION		
		LOGUS	01	01/12/92 28/02/93
7	547/ 419589/A /	ANILLO DE AJUSTE DEL RODAMIENTO DE LA COLUMNA DE LA DIRECCION		
		POINTER	01	03/11/93 30/10/94
		LOGUS	01	01/03/93 30/10/94
7	327/ 419987/2 /	RODAMIENTO INFERIOR DEL TUBO PROTECTOR DE LA COLUMNA DE LA DIRECCION		
		POINTER	01	03/11/93 31/12/96
		LOGUS	01	01/12/92 31/12/96
7	327/ 419987/3 /	RODAMIENTO INFERIOR DEL TUBO PROTECTOR DE LA COLUMNA DE LA DIRECCION		
		POINTER	01	03/11/93 31/12/96
		LOGUS	01	01/12/92 31/12/96
8	547/ 419523/ /	JUNTA HERMETICA DE LA COLUMNA DE LA DIRECCION		
		POINTER	01	03/11/93 31/12/96
		LOGUS	01	01/12/92 31/12/96
8	547/ 419523/A /	BOQUILLA GOMA COLUMNA DIRECC.		
		POINTER 657	01	03/11/93 31/12/96
		LOGUS 657	01	01/12/92 31/12/96
9	547/ 419415/A /	ACOPLAMIENTO DE FIJACION DE LA COLUMNA DE LA DIRECCION EN EL PINON		
		POINTER 657	01	03/11/93 31/12/96
		LOGUS 657	01	01/12/92 31/12/96
10	NF/ 700170/PK/	TORNILLO HEXAGONAL M8X34 DE FIJACION DE LA COLUMNA DE DIRECCION EN EL PINON		
		POINTER 657	01	03/11/93 31/12/96
		LOGUS 657	01	01/12/92 31/12/96
10	NFW/ 700654/PJ/	TORNILLO HEXAGONAL DE REBORDE DE FIJACION DE LA COLUMNA DE DIRECCION EN EL PINON		
		POINTER	01	03/11/93 31/12/96
		LOGUS	01	01/12/92 31/12/96
(11)	547/ 419563/ /	TUBO PROTECTOR DE LA COLUMNA DE DIRECCION		
		POINTER	01	03/11/93 30/10/94
		LOGUS	01	01/12/92 30/10/94
		PECA CANCELADA SEM ESTOQUE		
		CANCELED PARTS WITHOUT STORE		
		PIEZA CANCELADA SIN ESTOQUE		



Logus/Pointer - 4.19/2 - COLUMNA DE LA DIRECCION	
1	2
3	4
5	6
7	8
9	10
11	12
13	14
15	16
17	18
19	20
21	22
23	24
25	26
27	28
29	30
31	32
33	34
35	36
37	38
39	40
41	42
43	44
45	46
47	48
49	50
51	52
53	54
55	56
57	58
59	60
61	62
63	64
65	66
67	68
69	70
71	72
73	74
75	76
77	78
79	80
81	82
83	84
85	86
87	88
89	90
91	92
93	94
95	96
97	98
99	100

[illegible]

## Logus/Pointer - 4.19/3 - COLUMNA DE LA DIRECCION AJUSTABLE - (...)

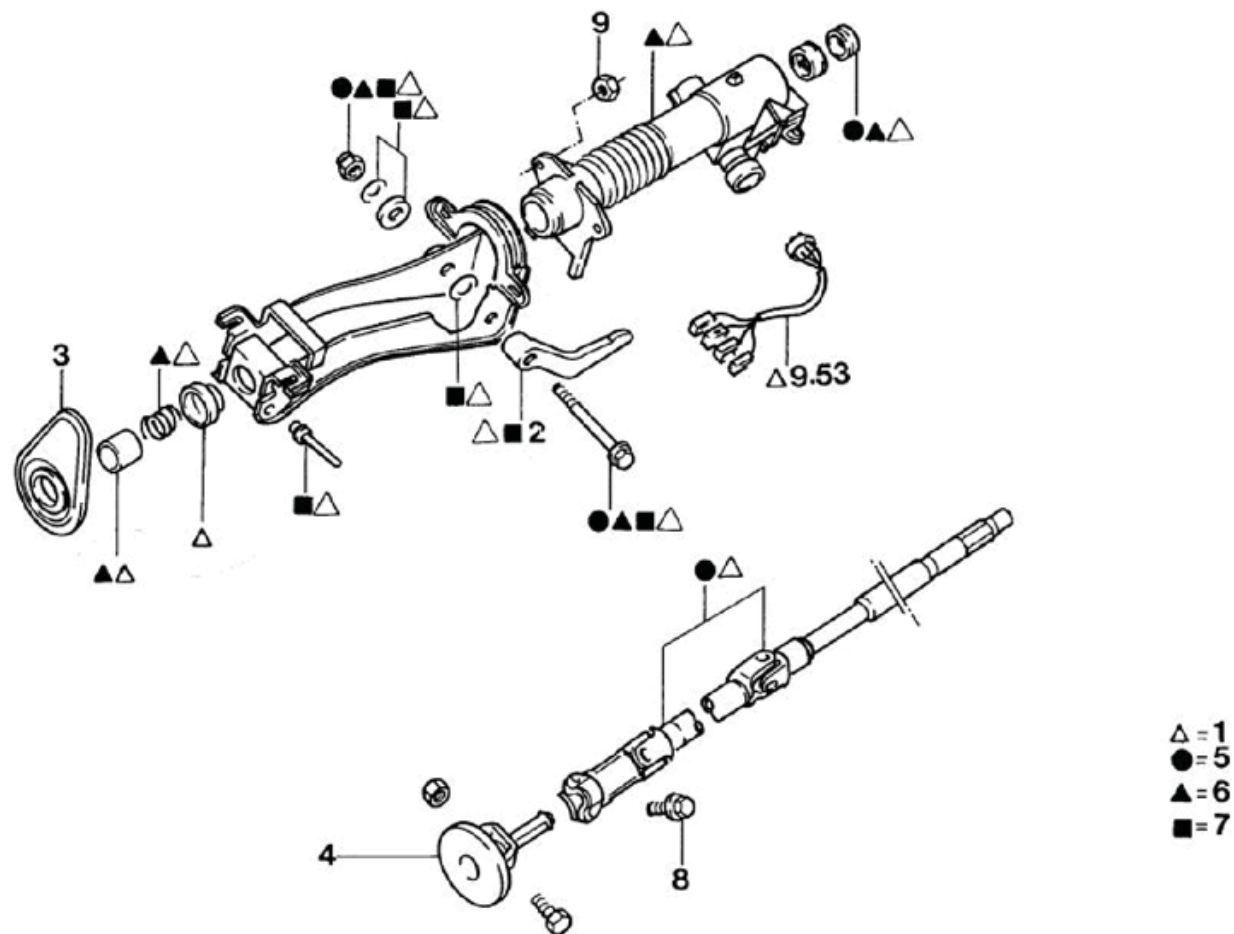

**Logus/Pointer - 4.19/3 - COLUMNA DE LA DIRECCION AJUSTABLE - (...)**

[illegible]

# Logus/Pointer - 4.19/4 - COLUMNA DE LA DIRECCION AJUSTABLE - (...)

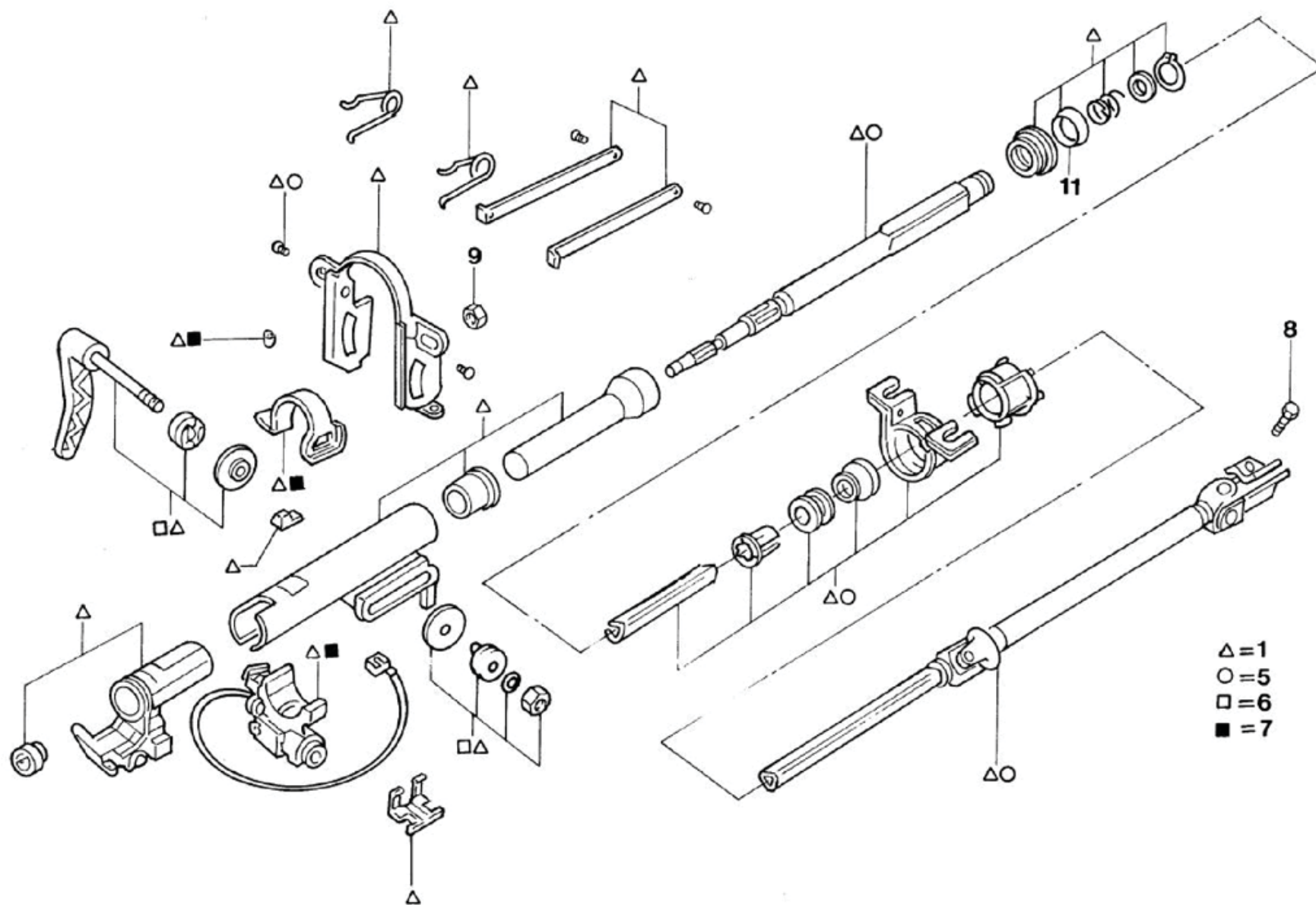

# Logus/Pointer - 4.19/4 - COLUMNA DE LA DIRECCION AJUSTABLE - (...)

REF.	NÚMERO DE PIEZAS	DENOMINACION DE PIEZA / MODELOS - ACABAMIENTOS	USO	DATAS
1	547/ 419503/C /	COLUMNA DE LA DIRECCION AJUSTABLE POINTER 326 LOGUS 326	01	06/03/95 31/12/96
(03)	547/ 419523/A /	BOQUILLA GOMA COLUMNA DIRECC. POINTER 657 LOGUS 657	01 01	03/11/93 31/12/96 01/12/92 31/12/96
(04)	547/ 419415/A /	ACOPLAMIENTO DE FIJACION DE LA COLUMNA DE LA DIRECCION EN EL PINON POINTER 657 LOGUS 657	01 01	03/11/93 31/12/96 01/12/92 31/12/96
5	327/ 498501/1 /	JUEGO DE REPARACION INTERNO DE LA COLUMNA DE LA DIRECCION POINTER 326 LOGUS 326	01	06/03/95 31/12/96
5	327/ 498501/2 /	COLUMNA DE LA DIRECCION AJUSTABLE POINTER 326 LOGUS 326	01	06/03/95 31/12/96
5	547/ 498501/A /	JUEGO DE REPARACION INTERNO DE LA COLUMNA DE LA DIRECCION POINTER 326 LOGUS 326	01	06/03/95 31/12/96
6	327/ 498503/1 /	JUEGO DE REPARACION DE LA TRABA DE LA COLUMNA DE LA DIRECCION POINTER 326 LOGUS 326	01	06/03/95 31/12/96
6	547/ 498503/A /	JUEGO DE REPARACION DE LA TRABA DE LA COLUMNA DE LA DIRECCION POINTER 326 LOGUS 326	01	06/03/95 31/12/96
7	547/ 498505/A /	JUEGO DE REPARACION COMPLETO DE LA TRABA DE DIRECCION POINTER LOGUS	01	01/11/94 31/12/96
8	NFW/ 700654/PJ/	TORNILLO HEXAGONAL DE REBORDE DE FIJACION DE LA COLUMNA DE DIRECCION EN EL PINON POINTER LOGUS	01 01	03/11/93 31/12/96 01/12/92 31/12/96
9	NF/ 822071/C /	TUERCA M8 POINTER LOGUS	04 04	03/11/93 31/12/96 01/12/92 31/12/96
(10)	327/ 498591/1 /	JUEGO DE REPARACION DE LA COLUMNA DE LA DIRECCION POINTER 326 LOGUS 326	01	06/03/95 31/12/96
11	327/ 419987/2 /	RODAMIENTO INFERIOR DEL TUBO PROTECTOR DE LA COLUMNA DE LA DIRECCION POINTER LOGUS	01 01	03/11/93 31/12/96 01/12/92 31/12/96

**Logus/Pointer - 4.19/4 - COLUMNA DE LA DIRECCION AJUSTABLE - (...)**

[illegible]

## Logus/Pointer - 4.22 - SERVO-DIRECCION

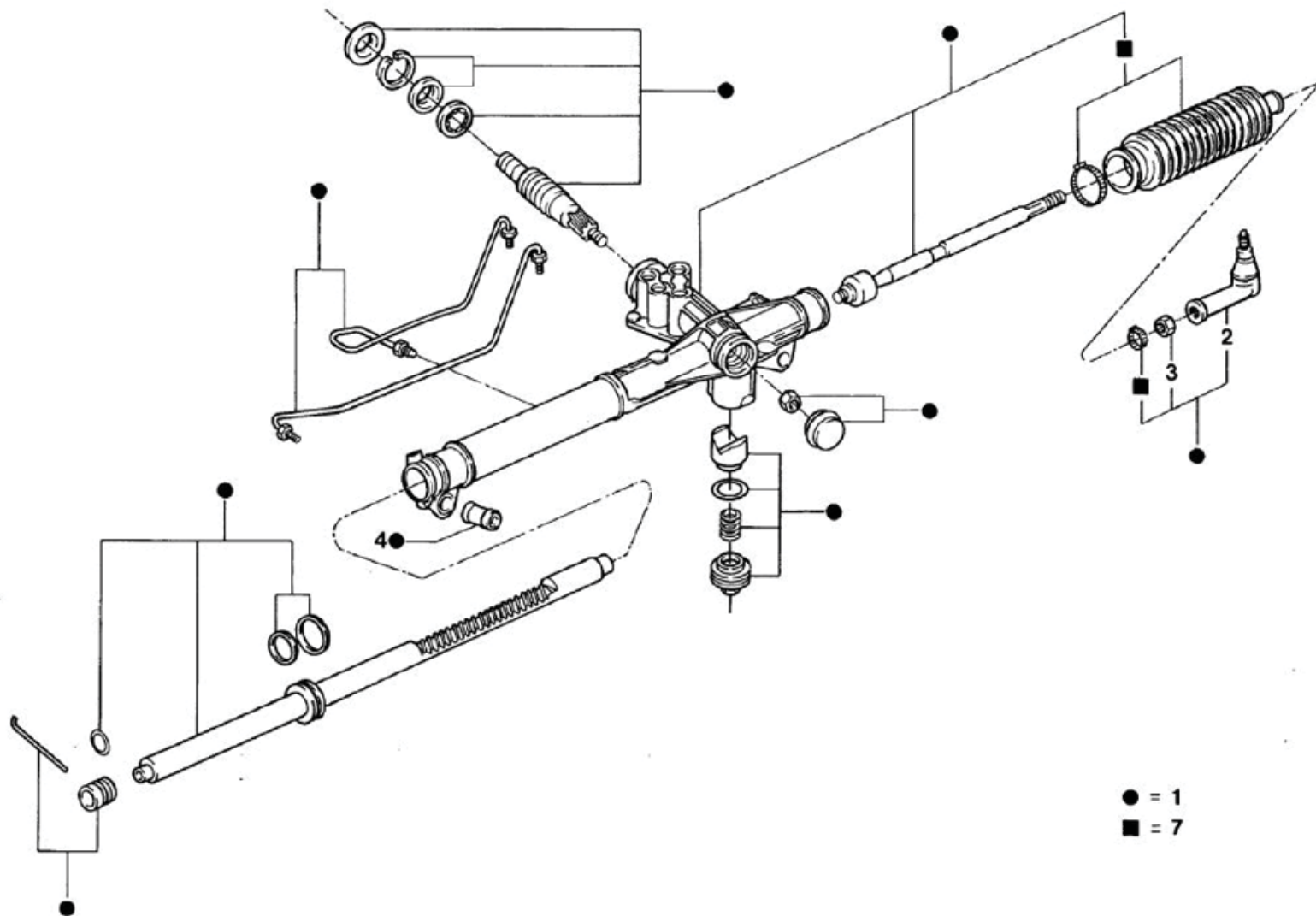



## Logus/Pointer - 4.22    - SERVO-DIRECCION

[illegible]

## Logus/Pointer - 4.22/1 - BOMBA DE ACEITE DE LA DIRECCION HIDRA...

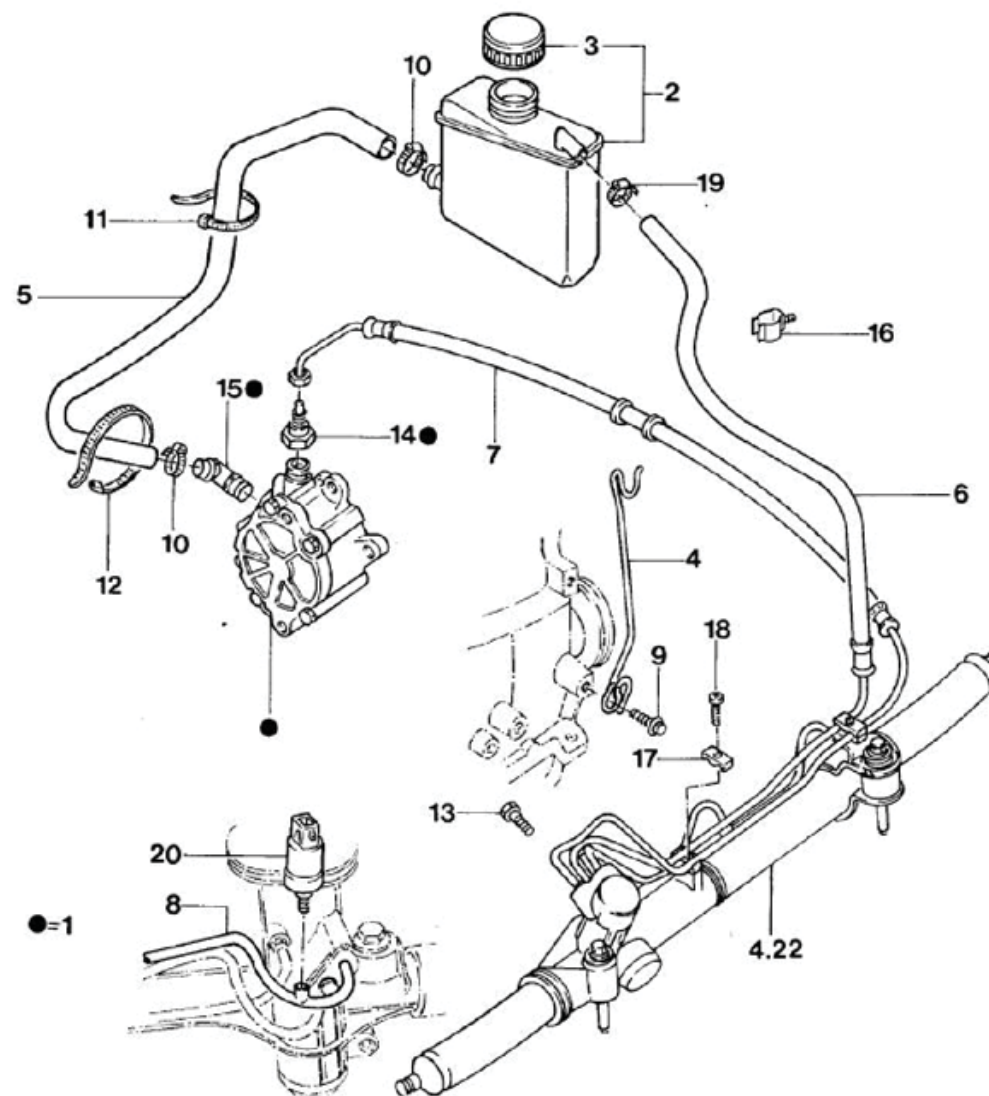

# Logus/Pointer - 4.22/1 - BOMBA DE ACEITE DE LA DIRECCION HIDRA...

REF.	NÚMERO DE PIEZAS	DENOMINACION DE PIEZA / MODELOS - ACABAMIENTOS	USO	DATAS
1	547/ 422155/A /	BOMBA DE ACEITE DE LA DIRECCION HIDRAULICA POINTER 657 LOGUS 657 ALTERNADA: 547/422155/ /	01 01	03/11/93 31/12/96 01/12/92 31/12/96
2	547/ 422371/ /	DEPOSITO DE ACEITE DE LA DIRECCION HIDRAULICA POINTER 657 LOGUS 657	01 01	03/11/93 31/12/96 01/12/92 31/12/96
3	547/ 422375/ /	TAPA DEL DEPOSITO DE ACEITE DE LA DIRECCION HIDRAULICA POINTER 657 LOGUS 657	01 01	03/11/93 31/12/96 01/12/92 31/12/96
4	547/ 422477/ /	SOPORTE DE LA MANGUERA DE LA DIRECCION HIDRAULICA POINTER 657 LOGUS 657	01 01	03/11/93 31/12/96 01/12/92 31/12/96
5	547/ 422887/A /	MANGUERA DE ALIMENTACION DE LA DIRECCION HIDRAULICA POINTER 657 LOGUS 657	01 01	03/11/93 31/12/96 01/12/92 31/12/96
6	547/ 422891/ /	MANGUERA DE RETORNO DE LA CAJA DE DIRECCION HIDRAULICA POINTER 657 LOGUS 657	01 01	03/11/93 31/12/96 01/12/92 31/12/96
7	547/ 422893/ /	MANGUERA DE PRESION POINTER 657 LOGUS 657	01 01	03/11/93 01/05/94 01/12/92 01/05/94
8	547/ 422893/A /	MANGUERA DE PRESION POINTER 524+ 657 LOGUS 524+ 657 POINTER 525+ 657 # 527+ 657 LOGUS 525+ 657 # 527+ 657 POINTER 526+ 657 LOGUS 526+ 657 # 505+ 657 LOGUS 504+ 657	01 01  01 01	01/06/94 31/12/96 02/05/94 31/12/96  03/10/94 31/12/96 03/04/95 31/12/96
9	NFW/ 500622/PK/	TORNILLO M8X16 POINTER 657 LOGUS 657	01 01	03/11/93 31/12/96 01/12/92 31/12/96
10	NF/ 863258/KA/	GRAMPA FIJACION POINTER 657 LOGUS 657	02 02	03/11/93 31/12/96 01/12/92 31/12/96
11	ZBA/ 820559/ /	CINTA PLASTICA POINTER 657 LOGUS 657	01 01	03/11/93 31/12/96 01/12/92 31/12/96

# Logus/Pointer - 4.22/1 - BOMBA DE ACEITE DE LA DIRECCION HIDRA...

REF.	NÚMERO DE PIEZAS	DENOMINACION DE PIEZA / MODELOS - ACABAMIENTOS	USO	DATAS
12	NFE/ 863025/AA/	CINTA 305.0X6.5		
		POINTER 657	01	03/11/93 31/12/96
		LOGUS 657	01	01/12/92 31/12/96
13	NBE/ 801033/1 /	TORNILLO M8X12		
		POINTER 657	01	03/11/93 31/12/96
		LOGUS 657	01	01/12/92 31/12/96
14	547/ 422156/ /	CONEXION DE LA VALVULA DE SALIDA DE LA BOMBA DE LA DIRECCION HIDRAULICA		
		POINTER 657	01	03/11/93 31/12/96
		LOGUS 657	01	01/12/92 31/12/96
15	547/ 422158/ /	CONEXION DE SUCCION DE LA BOMBA DE LA DIRECCION HIDRAULICA		
		POINTER 657	01	03/11/93 31/12/96
		LOGUS 657	01	01/12/92 31/12/96
16	NF/ 700111/PL/	PRESILLA DE FIJACION		
		POINTER 657	01	03/11/93 31/10/95
		LOGUS 657	01	01/12/92 31/10/95
17	NF/ 865207/AA/	DISTANCIADOR DOBLE PARA FIJACION MANGUERAS PRESION Y RETORNO AL MECANISMO DIRECCION HI		
		POINTER 657	02	03/11/93 31/12/96
		LOGUS 657	02	01/12/92 31/12/96
18	NF/ 805012/L /	TORNILLO M4X25		
		POINTER 657	02	03/11/93 31/12/96
		LOGUS 657	02	01/12/92 31/12/96
19	NF/ 863257/KA/	GRAMPA FIJACION		
		POINTER 657	02	03/11/93 31/12/96
		LOGUS 657	02	01/12/92 31/12/96
20	026/ 919081/2 /	INTERRUPTOR DE PRESION DE ACEITE		
		POINTER 527+ 657 # 525+ 657	01	02/05/94 31/12/96
		LOGUS 525+ 657 # 527+ 657		
		POINTER 524+ 657 LOGUS 524+ 657	01	01/06/94 31/12/96
		POINTER 526+ 657 LOGUS 505+ 657	01	03/10/94 31/12/96
		LOGUS 526+ 657	01	03/10/95 31/12/96
(21)	NF/ 854082/AA/	ANILLO "O" RING DE LA MANGUERA DE RETORNO		
		POINTER 657	01	03/11/93 31/12/96
		LOGUS 657	01	01/12/92 31/12/96
(22)	NF/ 854085/AA/	ANILLO "O" DE LA MANGUERA DE PRESION		
		POINTER 657	02	03/11/93 31/12/96
		LOGUS 657	02	01/12/92 31/12/96

# Logus/Pointer - 5.00 - EJE TRASERO

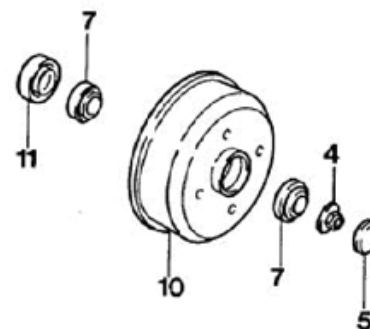
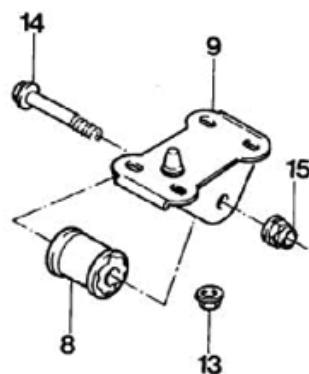
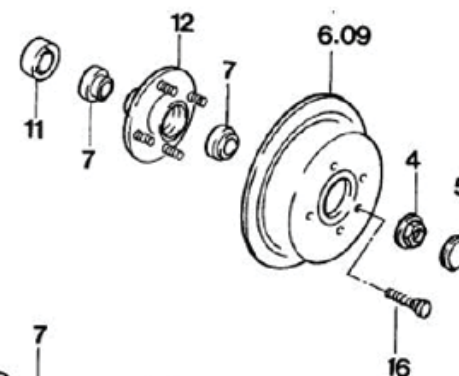
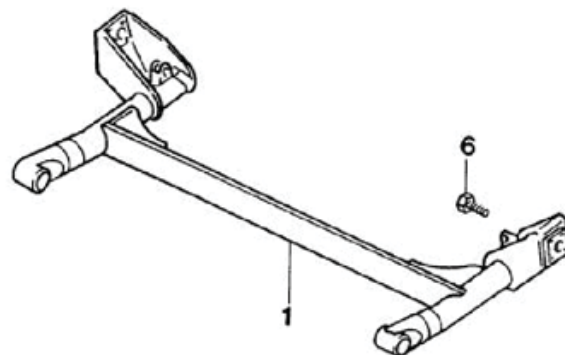

## Logus/Pointer - 5.00 - EJE TRASERO

REF.	NÚMERO DE PIEZAS	DENOMINACION DE PIEZA / MODELOS - ACABAMIENTOS	USO	DATAS
1	547/ 500051/ /	EJE TRASERO SOLDADO		
		POINTER	01	03/11/93 31/12/96
		LOGUS	01	01/12/92 31/12/96
(02)	547/ 501115/ /	TRAVESANO PERFIL V		
		POINTER	01	03/11/93 31/12/96
		LOGUS	01	01/12/92 31/12/96
3	547/ 501117/ /	PUNTA DE EJE TRASERA - LADO IZQUIERDO		
		POINTER	01	03/11/93 31/12/96
		LOGUS	01	01/12/92 31/12/96
3	547/ 501118/ /	PUNTA DE EJE TRASERA - LADO DERECHO		
		POINTER	01	03/11/93 31/12/96
		LOGUS	01	01/12/92 31/12/96
4	547/ 501221/ /	TUERCA FIJACION TAMBOR/CUBA TRASERO - LADO IZQUIERDO		
		POINTER	01	03/11/93 31/12/96
		LOGUS	01	01/12/92 31/12/96
4	547/ 501222/ /	TUERCA FIJACION TAMBOR/CUBA TRASERA - LADO DERECHO		
		POINTER	01	03/11/93 31/12/96
		LOGUS	01	01/12/92 31/12/96
5	547/ 501249/ /	TAPA PROTECTORA DE LA PUNTA DE EJE DE LA RUEDA TRASERA		
		POINTER	02	03/11/93 31/12/96
		LOGUS	02	01/12/92 31/12/96
6	NF/ 801612/LA/	TORNILLO HX S/L		
		POINTER	08	03/11/93 31/12/96
		LOGUS	08	01/12/92 31/12/96
7	547/ 405645/ /	RODAMIENTO DE LA RUEDA TRASERA		
		POINTER	04	03/11/93 31/12/96
		LOGUS	04	01/12/92 31/12/96
		ALTERNADA: 547/405645/A /		
(07A)	547/ 405647/ /	CONO DEL RODAMIENTO DE LA RUEDA TRASERA		
		POINTER	04	03/11/93 31/12/96
		LOGUS	04	01/12/92 31/12/96
8	547/ 501541/A /	COJINETE DEL EJE TRASERO		
		POINTER	02	03/11/93 31/12/96
		LOGUS	02	01/12/92 31/12/96
9	547/ 501546/ /	SOPORTE DE FIJACION DEL EJE TRASERO		
		POINTER	02	03/11/93 31/12/96
		LOGUS	02	01/12/92 31/12/96
10	547/ 501601/ /	TAMBOR DEL FRENO TRASERO		

## Logus/Pointer - 5.00    - EJE TRASERO

[illegible]



## Logus/Pointer - 5.11 - SUSPENSION TRASERA

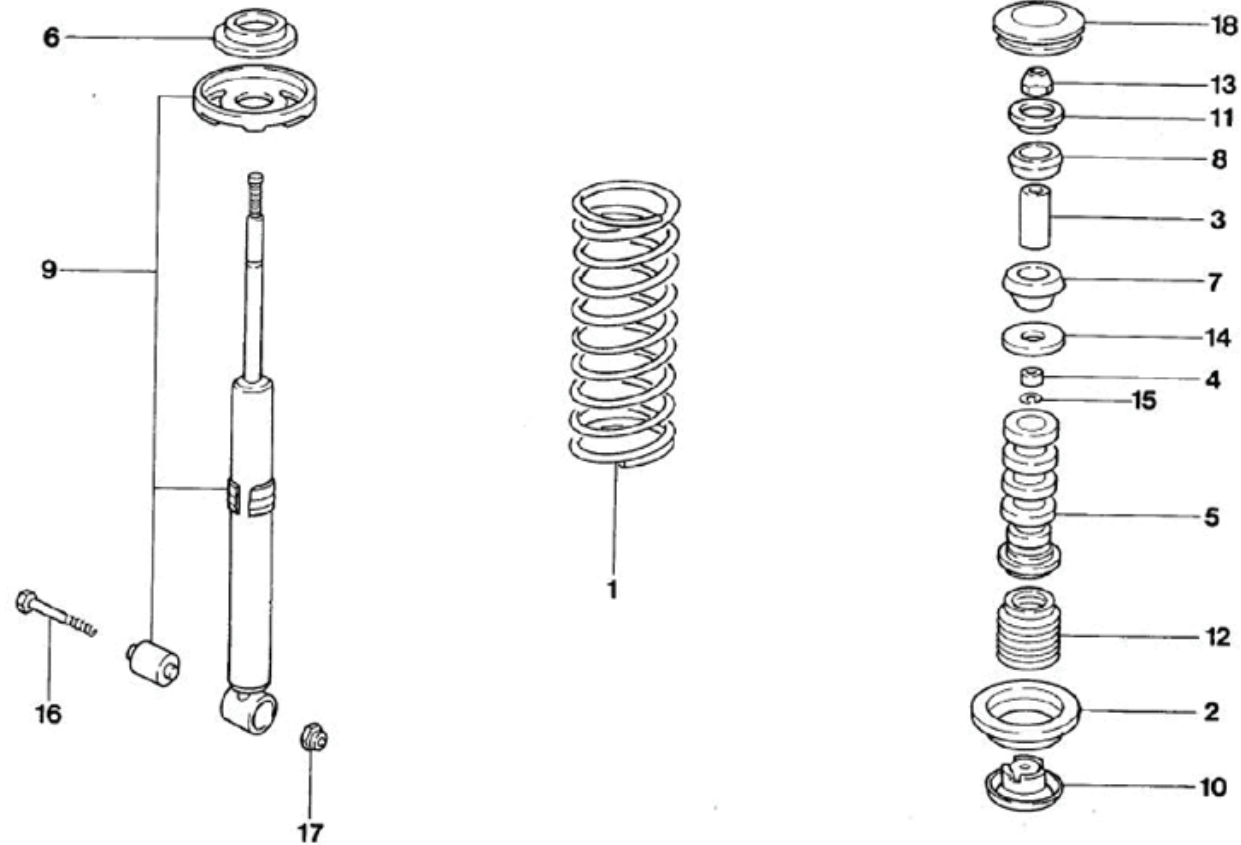

## Logus/Pointer - 5.11 - SUSPENSION TRASERA

REF.	NÚMERO DE PIEZAS	DENOMINACION DE PIEZA / MODELOS - ACABAMIENTOS	USO	DATAS
1	547/ 511105/ /	RESORTE HELICOIDAL LOGUS PECA CANCELADA SEM ESTOQUE CANCELED PARTS WITHOUT STORE PIEZA CANCELADA SIN ESTOQUE	02	01/12/92 31/12/96
1	547/ 511105/A /	RESORTE HELICOIDAL POINTER	02	03/11/93 31/12/96
1	547/ 511105/B /	RESORTE HELICOIDAL POINTER 472J	02	03/11/93 31/12/96
2	547/ 512115/A /	PLATO SUPERIOR DEL RESORTE TRASERA POINTER LOGUS	02 02	03/11/93 31/12/96 01/12/92 31/12/96
3	377/ 512117/ /	TUBO DISTANCIADOR DE LA SUSPENSION TRASERA POINTER LOGUS	02 02	03/11/93 31/12/96 01/12/92 31/12/96
4	325/ 512119/1 /	ANILLO DE APOYO POINTER LOGUS	02 02	03/11/93 31/08/94 01/12/92 31/08/94
5	547/ 512131/A /	BATIENTE SUPERIOR DE LA SUSPENSION TRASERA POINTER LOGUS	02 02	03/11/93 31/12/96 01/12/92 31/12/96
5	549/ 512131/A /	BATIENTE SUPERIOR DE LA SUSPENSION TRASERA (COFADE) POINTER 472J	02	03/11/93 31/12/96
5	549/ 512131/B /	BATIENTE SUPERIOR DE LA SUSPENSION TRASERA (UREPOL) POINTER 472J	02	03/11/93 31/12/96
6	547/ 512113/ /	PLATO SUPERIOR DEL RESORTE TRASERA POINTER LOGUS	02 02	03/11/93 31/12/96 01/12/92 31/12/96
7	321/ 512333/ /	BUJE INFERIOR DE LA SUSPENSION TRASERA POINTER LOGUS	02 02	03/11/93 31/12/96 01/12/92 31/12/96
8	321/ 512335/ /	BUJE SUPERIOR DE LA SUSPENSION TRASERA POINTER LOGUS	02 02	03/11/93 31/12/96 01/12/92 31/12/96
9	547/ 513029/G /	AMORTIGUADOR TRASERO (COFAP) POINTER LOGUS	02 02	03/11/93 01/05/95 01/12/92 01/05/95
9	557/ 513029/D /	AMORTIGUADOR TRASERO (COFAP)		

## Logus/Pointer - 5.11 - SUSPENSION TRASERA

REF.	NÚMERO DE PIEZAS	DENOMINACION DE PIEZA / MODELOS - ACABAMIENTOS	USO	DATAS
		POINTER 472J	02	03/11/93 01/05/95
9	557/ 513029/F /	AMORTIGUADOR TRASERO (COFAP) POINTER LOGUS	02	02/05/95 31/12/96
9	557/ 513029/G /	AMORTIGUADOR TRASERO (COFAP) POINTER 472J	02	02/05/95 31/12/96
10	307/ 513269/2 /	TAPA PROTECTORA DE LA SUSPENSION TRASERA POINTER LOGUS	02 02	03/11/93 01/05/95 01/12/92 01/05/95
11	321/ 513279/ /	PLATO DE LA SUSPENSION TRASERA POINTER LOGUS	02 02	03/11/93 31/12/96 01/12/92 31/12/96
12	307/ 513425/1 /	GUARDAPOLVO HERMETICO DEL AMORTIGUADOR TRASERO POINTER LOGUS	02 02	03/11/93 01/05/95 01/12/92 01/05/95
12	377/ 513425/A /	GUARDAPOLVO HERMETICO DEL AMORTIGUADOR TRASERO POINTER LOGUS	02	02/05/95 31/12/96
13	N/ 011189/3 /	TUERCA HEXAGONAL M10X1 POINTER LOGUS	02	01/04/94 31/12/96
13	N/ 022144/3 /	TUERCA SEXTAVADA M10X1V POINTER LOGUS	02 02	03/11/93 30/03/94 01/12/92 30/03/94
14	377/ 512115/A /	ARANDELA DE APOYO POINTER LOGUS	02	01/09/94 31/12/96
14	N/ 901137/01/	ARANDELA 11.2X54X2 POINTER LOGUS	02 02	03/11/93 31/08/94 01/12/92 31/08/94
15	823/ 512097/ /	ARANDELA DE PRESION DE LA SUSPENSION TRASERA POINTER LOGUS	02 02	03/11/93 31/08/94 01/12/92 31/08/94
16	NF/ 801493/HH/	TORNILLO M12X78 DE FIJACION DEL AMORTIGUADOR TRASERO AL EJE POINTER LOGUS	02 02	03/11/93 31/12/96 01/12/92 31/12/96
17	NF/ 822090/HD/	TUERCA SEXTAVADA POINTER LOGUS	08 08	03/11/93 31/12/96 01/12/92 31/12/96

## Logus/Pointer - 5.11 - SUSPENSION TRASERA

[illegible]

# Logus/Pointer - 6.01 - RUEDAS Y EMBELLECEDORES DE RUEDAS

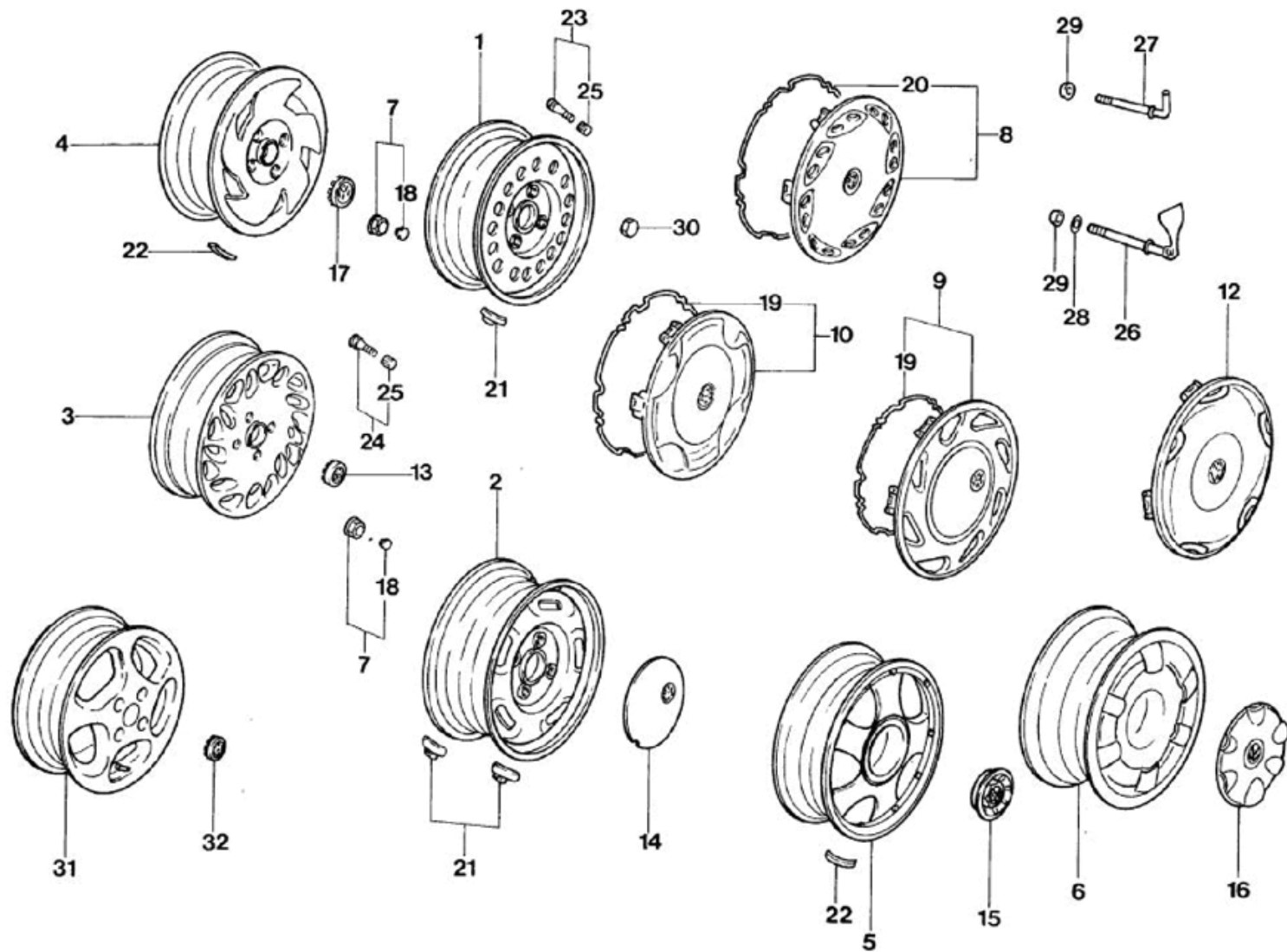

# Logus/Pointer - 6.01 - RUEDAS Y EMBELLECEDORES DE RUEDAS

REF.	NÚMERO DE PIEZAS	DENOMINACION DE PIEZA / MODELOS - ACABAMIENTOS	USO	DATAS
1	557/ 601023/ /	RUEDA DE DISCO 6 JX14 H2 CON TRABA		
		POINTER 401	01	03/11/93 31/12/96
		POINTER 415 LOGUS 401	01	03/10/94 31/12/96
		USADA COMO RODA SOBRESSALENTE		
1	558/ 601023/ /	RUEDA DE DISCO 51/2 JX13 CON TRABA		
		POINTER 485	01	03/11/93 02/10/94
		LOGUS 485	01	01/12/92 02/10/94
		USADA COMO RODA SOBRESSALENTE		
1	547/ 601025/A /413	RUEDA 5JX13 (NEGRO)		
		POINTER	05	03/11/93 31/12/96
		LOGUS 950	05	01/12/92 02/10/94
		LOGUS	05	03/10/94 31/01/95
2	557/ 601025/ /162	RUEDA 5JX13 (CROMO)		
		LOGUS	05	01/12/92 02/10/94
3	557/ 601025/A /162	RUEDA DE ALEACION LIVIANA 51/2JX13 (CROMO)		
		POINTER 485	04	03/11/93 02/10/94
		LOGUS 485	04	01/12/92 02/10/94
4	557/ 601025/B /162	RUEDA DE ALEACION LIVIANA 6JX14 (CROMO)		
		POINTER 401	04	03/11/93 31/12/96
5	557/ 601025/D /162	RUEDA DE ALEACION LIVIANA 6JX14 (PLATA)		
		POINTER 395+ 415	04	03/10/94 31/12/96
6	558/ 601025/A /162	RUEDA DE ALEACION LIVIANA 6JX14 (CROMO)		
		LOGUS 395+ 401	04	03/10/94 31/12/96
7	547/ 601133/ /	TUERCA DE FIJACION DE LA RUEDA		
		POINTER 401	16	03/11/93 31/12/96
		POINTER 415 LOGUS 401	16	03/10/94 31/12/96
		POINTER 485	16	03/11/93 02/10/94
		LOGUS 485	16	01/12/92 02/10/94
8	557/ 601147/ /162	SUPERCALOTA (CROMO)		
		POINTER	04	03/11/93 31/12/96
9	557/ 601147/A /162	SUPERCALOTA (CROMO)		
		LOGUS 950	04	01/12/92 02/10/94
		LOGUS	04	03/10/94 31/12/96
10	557/ 601147/B /162	SUPERCALOTA (CROMO)		
		POINTER 950	04	03/11/93 02/10/94
(11)	557/ 601147/C /162	SUPERCALOTA (CROMO)		
		POINTER 950	04	03/10/94 31/12/96
12	558/ 601147/ /162	SUPERCALOTA (CROMO)		
		LOGUS 950	04	03/10/94 31/12/96

# Logus/Pointer - 6.01 - RUEDAS Y EMBELLECEDORES DE RUEDAS

REF.	NÚMERO DE PIEZAS	DENOMINACION DE PIEZA / MODELOS - ACABAMIENTOS	USO	DATAS
13	545/ 601149/ /162	TAPA DE LA RUEDA DE ALEACION LIVIANA (CROMO) POINTER 485 LOGUS 485	04 04	03/11/93 02/10/94 01/12/92 02/10/94
14	557/ 601149/ /162	CALOTA (CROMO) LOGUS	04	01/12/92 02/10/94
15	557/ 601149/A /162	EMBELLECEDOR DE RUEDA (CROMO) POINTER 415	04	03/10/94 31/12/96
16	558/ 601149/ /162	CALOTA DE LA RUEDA (CROMO) LOGUS 401	04	03/10/94 31/12/96
17	557/ 601171/ /162	TAPA DE LA RUEDA DE ALEACION LIVIANA (CROMO) POINTER 401	04	03/11/93 31/12/96
18	547/ 601173/ /	TAPA DE LA TUERCA DE LA RUEDA POINTER 415 LOGUS 401 POINTER 401 POINTER 485 LOGUS 485	16 16 16 16	03/10/94 31/12/96 03/11/93 31/12/96 03/11/93 02/10/94 01/12/92 02/10/94
19	305/ 601175/3 /	ANILLO TRABA DE LA SUPERCALOTA POINTER 950 LOGUS 950 LOGUS	04 04 04	03/11/93 31/12/96 01/12/92 02/10/94 03/10/94 31/12/96
20	547/ 601175/ /	ANILLO TRABA DE LA SUPERCALOTA POINTER	04	03/11/93 31/12/96
21	547/ 601179/ /	PESO PARA BALANCEADO DE LA RUEDA (10 G) POINTER LOGUS PECA CANCELADA SEM ESTOQUE CANCELED PARTS WITHOUT STORE PIEZA CANCELADA SIN ESTOQUE	CN CN	03/11/93 31/12/96 01/12/92 31/12/96
21	547/ 601181/ /	PESO PARA BALANCEADO DE LA RUEDA (20 G) POINTER LOGUS PECA CANCELADA SEM ESTOQUE CANCELED PARTS WITHOUT STORE PIEZA CANCELADA SIN ESTOQUE	CN CN	03/11/93 31/12/96 01/12/92 31/12/96
21	547/ 601182/ /	PESO PARA BALANCEADO DE LA RUEDA (30 G) POINTER LOGUS PECA CANCELADA SEM ESTOQUE CANCELED PARTS WITHOUT STORE PIEZA CANCELADA SIN ESTOQUE	CN CN	03/11/93 31/12/96 01/12/92 31/12/96



# Logus/Pointer - 6.01 - RUEDAS Y EMBELLECEDORES DE RUEDAS

REF.	NÚMERO DE PIEZAS	DENOMINACION DE PIEZA / MODELOS - ACABAMIENTOS	USO	DATAS
21	547/ 601183/ /	PESO PARA BALANCEADO DE LA RUEDA (40 G) POINTER LOGUS	CN CN	03/11/93 31/12/96 01/12/92 31/12/96
21	547/ 601184/ /	PESO PARA BALANCEADO DE LA RUEDA (50 G) POINTER LOGUS PECA CANCELADA SEM ESTOQUE CANCELED PARTS WITHOUT STORE PIEZA CANCELADA SIN ESTOQUE	CN CN	03/11/93 31/12/96 01/12/92 31/12/96
21	547/ 601185/ /	PESO PARA BALANCEADO DE LA RUEDA (60 G) POINTER LOGUS PECA CANCELADA SEM ESTOQUE CANCELED PARTS WITHOUT STORE PIEZA CANCELADA SIN ESTOQUE	CN CN	03/11/93 31/12/96 01/12/92 31/12/96
22	547/ 601179/A /	PESO PARA BALANCEADO DE LA RUEDA (10 G) POINTER 415 LOGUS 401 POINTER 485 POINTER 401 LOGUS 485 PECA CANCELADA SEM ESTOQUE CANCELED PARTS WITHOUT STORE PIEZA CANCELADA SIN ESTOQUE	CN CN CN CN	03/10/94 31/12/96 03/11/93 02/10/94 03/11/93 31/12/96 01/12/92 02/10/94
22	547/ 601181/A /	PESO PARA BALANCEADO DE LA RUEDA (20 G) POINTER 401 POINTER 485 POINTER 415 LOGUS 401 LOGUS 485 PECA CANCELADA SEM ESTOQUE CANCELED PARTS WITHOUT STORE PIEZA CANCELADA SIN ESTOQUE	CN CN CN CN	03/11/93 31/12/96 03/11/93 02/10/94 03/10/94 31/12/96 01/12/92 02/10/94
22	547/ 601182/A /	PESO PARA BALANCEADO DE LA RUEDA (30 G) POINTER 415 LOGUS 401 POINTER 485 POINTER 401 LOGUS 485 PECA CANCELADA SEM ESTOQUE CANCELED PARTS WITHOUT STORE PIEZA CANCELADA SIN ESTOQUE	CN CN CN CN	03/10/94 31/12/96 03/11/93 02/10/94 03/11/93 31/12/96 01/12/92 02/10/94
22	547/ 601183/A /	PESO PARA BALANCEADO DE LA RUEDA (40 G) POINTER 485 POINTER 401 POINTER 415 LOGUS 401 LOGUS 485	CN CN CN CN	03/11/93 02/10/94 03/11/93 31/12/96 03/10/94 31/12/96 01/12/92 02/10/94
22	547/ 601184/A /	PESO PARA BALANCEADO DE LA RUEDA (50 G) POINTER 401	CN	03/11/93 31/12/96

# Logus/Pointer - 6.01 - RUEDAS Y EMBELLECEDORES DE RUEDAS

REF.	NÚMERO DE PIEZAS	DENOMINACION DE PIEZA / MODELOS - ACABAMIENTOS	USO	DATAS
		POINTER 415 LOGUS 401	CN	03/10/94 31/12/96
		POINTER 485	CN	03/11/93 02/10/94
		LOGUS 485	CN	01/12/92 02/10/94
		PECA CANCELADA SEM ESTOQUE		
		CANCELED PARTS WITHOUT STORE		
		PIEZA CANCELADA SIN ESTOQUE		
22	547/ 601185/A /	PESO PARA BALANCEADO DE LA RUEDA (60 G)		
		POINTER 401	CN	03/11/93 31/12/96
		POINTER 485	CN	03/11/93 02/10/94
		POINTER 415 LOGUS 401	CN	03/10/94 31/12/96
		LOGUS 485	CN	01/12/92 02/10/94
		PECA CANCELADA SEM ESTOQUE		
		CANCELED PARTS WITHOUT STORE		
		PIEZA CANCELADA SIN ESTOQUE		
23	547/ 601361/ /	VALVULA Y TAPA DEL NEUMATICO		
		POINTER	05	03/11/93 31/12/96
		LOGUS	05	03/10/94 31/12/96
		LOGUS 950	05	01/12/92 02/10/94
24	839/ 601361/ /	VALVULA Y TAPA DEL NEUMATICO - (CORTA)		
		POINTER 401	05	03/11/93 31/12/96
		POINTER 415 LOGUS 401	05	03/10/94 31/12/96
		POINTER 485	05	03/11/93 02/10/94
		LOGUS 485	05	01/12/92 02/10/94
25	311/ 601367/ /	TAPA DE VALVULA		
		POINTER	05	03/11/93 31/12/96
		LOGUS	05	01/12/92 31/12/96
26	542/ 601983/ /	TORNILLO DE FIJACION DE LA RUEDA		
		SOBRESALIENTE		
		POINTER 401	01	03/11/93 31/12/96
		LOGUS 485	01	01/12/92 31/12/96
27	542/ 601986/B /	TORNILLO DE FIJACION DE LA RUEDA		
		SOBRESALIENTE		
		POINTER	01	03/11/93 31/12/96
		LOGUS	01	01/12/92 31/12/96
28	N/ 011695/2 /	ARANDELA LISA 6.1X18		
		POINTER 401	01	03/11/93 31/12/96
		LOGUS 485	01	01/12/92 31/12/96
29	NFE/ 836090/AA/	ARANDELA CONICA DE FIJACION DE LA RUEDA		
		SOBRESALIENTE		
		POINTER	01	03/11/93 31/12/96
		LOGUS	01	01/12/92 31/12/96
30	NF/ 826092/AB/	TUERCA DE FIJACION DE LA RUEDA		
		POINTER	16	03/11/93 31/12/96
		LOGUS	16	01/12/92 31/12/96

## Logus/Pointer - 6.01 - RUEDAS Y EMBELLECEDORES DE RUEDAS

[illegible]

# Logus/Pointer - 6.09 - FRENO TRASERO - (DISCO)

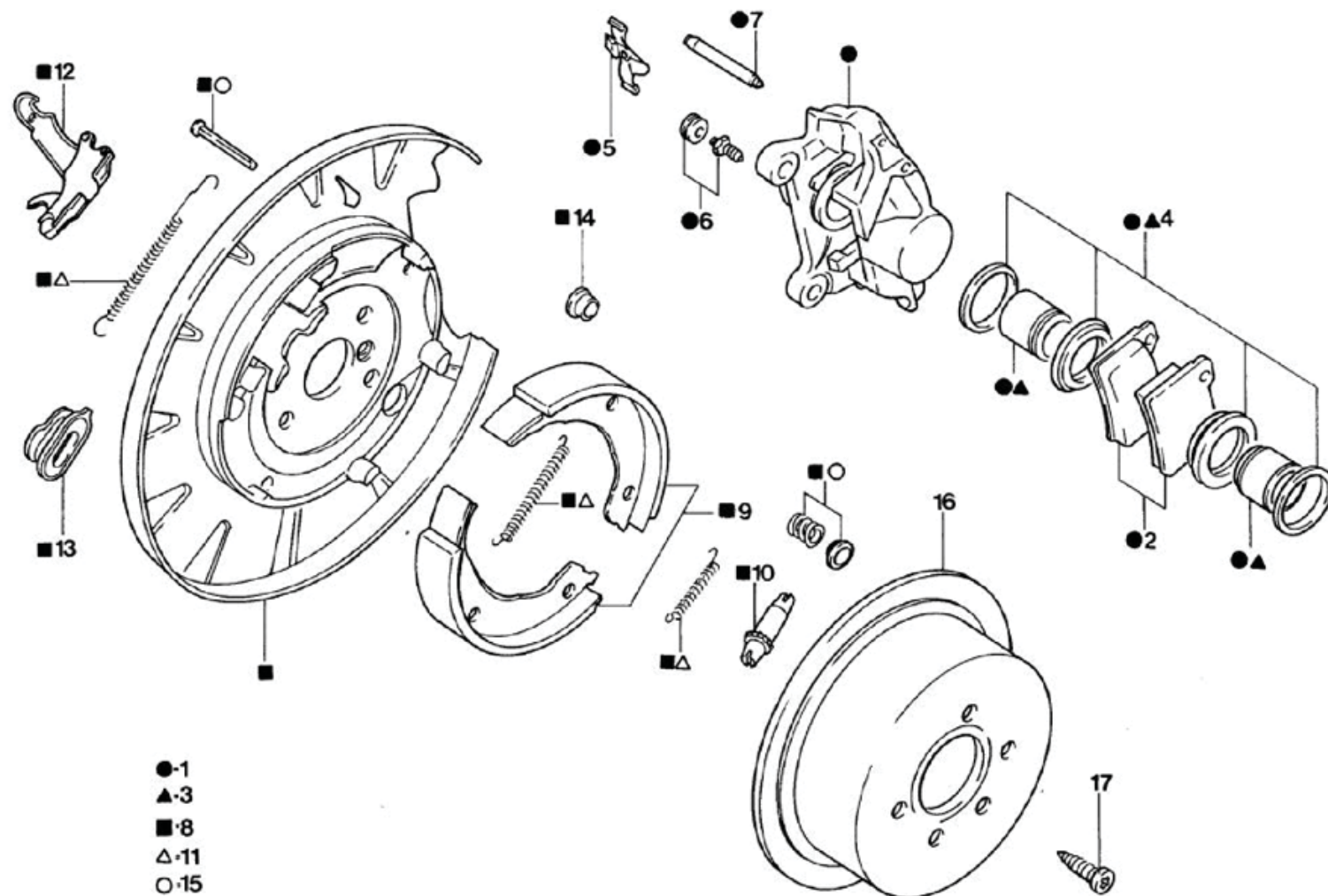

## Logus/Pointer - 6.09 - FRENO TRASERO - (DISCO)

REF.	NÚMERO DE PIEZAS	DENOMINACION DE PIEZA / MODELOS - ACABAMIENTOS	USO	DATAS
1	547/ 615405/ /	FRENO A DISCO TRASERO IZQUIERDO POINTER 994	01	03/11/93 31/12/96
1	547/ 615406/ /	FRENO A DISCO TRASERO DERECHO POINTER 994	01	03/11/93 31/12/96
2	547/ 698451/ /	JUEGO DE PASTILLAS DEL FRENO A DISCO TRASERO POINTER 994 COBREQ	01	03/11/93 31/12/96
2	547/ 698451/A /	JUEGO DE PASTILLAS DEL FRENO A DISCO TRASERO POINTER 994 FRAS-LE	01	03/11/93 31/12/96
3	547/ 698471/ /	JUEGO DE REPARACION DEL CILINDRO DEL FRENO POINTER 994	01	03/11/93 31/12/96
4	547/ 698277/ /	JUEGO DE JUNTAS HERMETICAS DEL CILINDRO DE LA RUEDA TRASERA POINTER 994	01	03/11/93 31/12/96
5	547/ 615169/ /	RESORTE - GUIA DEL CILINDRO DE RUEDA POINTER 994	02	03/11/93 31/12/96
6	547/ 615273/ /	TORNILLO DE SANGRIA DEL CILINDRO DE LA RUEDA POINTER 994	02	03/11/93 31/12/96
7	547/ 615261/ /	PERNO DE FIJACION DEL CILINDRO DE LA RUEDA POINTER 994	04	03/11/93 31/12/96
8	547/ 609075/ /	PLATO DEL FRENO TRASERO - LADO IZQUIERDO POINTER 994	01	03/11/93 31/12/96
8	547/ 609076/ /	PLATO DEL FRENO TRASERO - LADO DERECHO POINTER 994	01	03/11/93 31/12/96
9	547/ 698051/ /	JUEGO DE SAPATAS DEL FRENO DE LA RUEDA TRASERA POINTER 994	01	03/11/93 31/12/96
10	547/ 609819/ /	VARILLA DE AJUSTE DEL FRENO TRASERO POINTER 994	02	04/01/93 31/12/96
11	547/ 698061/ /	JUEGO DE RESORTES PARA REPARACION DEL FRENO DE LAS RUEDAS TRASERAS POINTER 994	02	03/11/93 31/12/96
12	547/ 609613/ /	PALANCA IZQUIERDA DEL FRENO DE ESTACIONAMIENTO POINTER 994	01	03/11/93 31/12/96

## Logus/Pointer - 6.09 - FRENO TRASERO - (DISCO)

[illegible]

## Logus/Pointer - 6.09/1 - FRENO TRASERO - (TAMBOR)

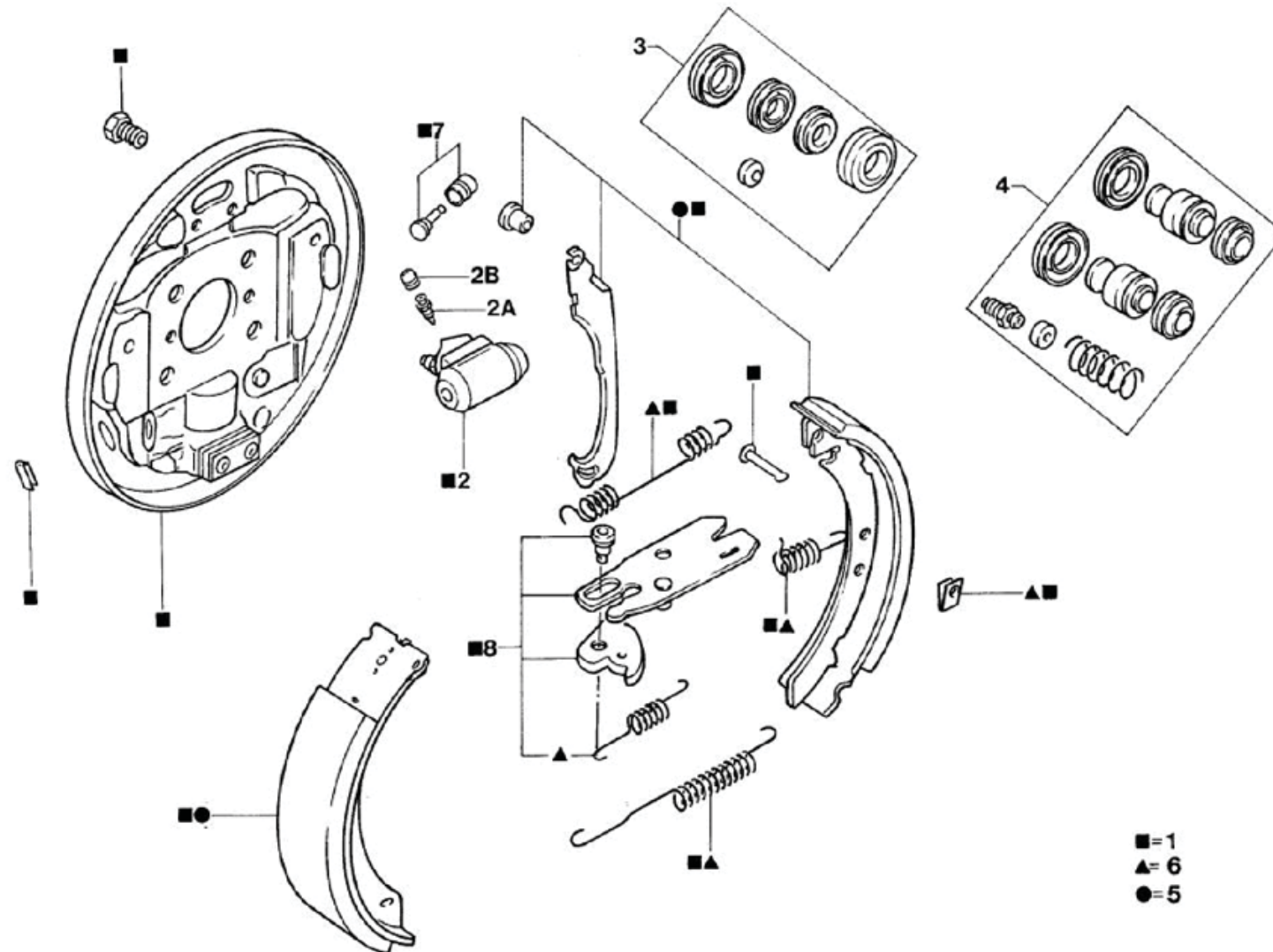



# Logus/Pointer - 6.09/1 - FRENO TRASERO - (TAMBOR)

REF.	NÚMERO DE PIEZAS	DENOMINACION DE PIEZA / MODELOS - ACABAMIENTOS	USO	DATAS
1	547/ 609075/A /	PLATO DEL FRENO TRASERO COMPLETO (VARGA) - LADO IZQUIERDO POINTER LOGUS	01 01	03/11/93 31/12/96 01/12/92 31/12/96
1	547/ 609075/B /	CUBO - RUEDA DELANTERA POINTER LOGUS PECA CANCELADA SEM ESTOQUE CANCELED PARTS WITHOUT STORE PIEZA CANCELADA SIN ESTOQUE	01 01	03/11/93 31/12/96 01/12/92 31/12/96
1	547/ 609076/A /	PLATO DEL FRENO TRASERO (VARGA) - LADO DERECHO POINTER LOGUS	01 01	03/11/93 31/12/96 01/12/92 31/12/96
1	547/ 609076/B /	CUBO - RUEDA DELANTERA POINTER LOGUS PECA CANCELADA SEM ESTOQUE CANCELED PARTS WITHOUT STORE PIEZA CANCELADA SIN ESTOQUE	01 01	03/11/93 31/12/96 01/12/92 31/12/96
2	547/ 611049/ /	CILINDRO DEL FRENO DE LA RUEDA TRASERA IZQUIERDA (BENDIX) POINTER LOGUS	01 01	03/11/93 31/12/96 01/12/92 31/12/96
2	547/ 611050/ /	CILINDRO DEL FRENO DE LA RUEDA TRASERA DERECHA (BENDIX) POINTER LOGUS	01 01	03/11/93 31/12/96 01/12/92 31/12/96
2	547/ 611051/A /	CILINDRO DEL FRENO DE LA RUEDA TRASERA (VARGA) POINTER LOGUS	02 02	03/11/93 31/12/96 01/12/92 31/12/96
2A	547/ 611475/ /	TORNILLO DE SANGRIA DEL CILINDRO DE LA RUEDA TRASERA (BENDIX) POINTER LOGUS	02 02	03/11/93 31/12/96 01/12/92 31/12/96
2B	547/ 611483/ /	GUARDAPOLVO DEL TORNILLO DE SANGRIA (BENDIX) POINTER LOGUS	02 02	03/11/93 31/12/96 01/12/92 31/12/96
3	547/ 698341/ /	JUEGO DE REPARACION PARCIAL DEL CILINDRO DEL FRENO (VARGA) POINTER LOGUS	02 02	03/11/93 31/12/96 01/12/92 31/12/96

# Logus/Pointer - 6.09/1 - FRENO TRASERO - (TAMBOR)

REF.	NÚMERO DE PIEZAS	DENOMINACION DE PIEZA / MODELOS - ACABAMIENTOS	USO	DATAS
3	547/ 698343/ /	JUEGO DE REPARACION PARCIAL DEL CILINDRO		
		DE LA RUEDA TRASERA (BENDIX)		
		POINTER	01	03/11/93 31/12/96
		LOGUS	01	01/12/92 31/12/96
4	547/ 698341/A /	JUEGO DE REPARACION COMPLETO DEL CILINDRO		
		DEL FRENO (VARGA)		
		POINTER	02	03/11/93 31/12/96
		LOGUS	02	01/12/92 31/12/96
4	547/ 698341/B /	JUEGO DE REPARACION COMPLETO DEL CILINDRO		
		DEL FRENO (BENDIX)		
		POINTER	02	03/11/93 31/12/96
		LOGUS	02	01/12/92 31/12/96
5	547/ 698161/ /	JUEGO DE SAPATAS DEL FRENO (VARGA)		
		POINTER	01	03/11/93 31/12/96
		LOGUS	01	01/12/92 31/12/96
5	547/ 698161/A /	JUEGO DE SAPATAS DEL FRENO TRASERO		
		(BENDIX)		
		POINTER	01	03/11/93 31/12/96
		LOGUS	01	01/12/92 31/12/96
6	547/ 698165/ /	JUEGO DE RESORTES DEL FRENO TRASERO (VARGA)		
		POINTER	01	03/11/93 31/12/96
		LOGUS	01	01/12/92 31/12/96
6	547/ 698165/A /	JUEGO DE RESORTES DEL FRENO TRASERO		
		IZQUIERDO (BENDIX)		
		POINTER	01	03/11/93 31/12/96
		LOGUS	01	01/12/92 31/12/96
6	547/ 698166/ /	JUEGO DE RESORTES DEL FRENO TRASERO		
		DERECHO (BENDIX)		
		POINTER	01	03/11/93 31/12/96
		LOGUS	01	01/12/92 31/12/96
7	547/ 698261/ /	JUEGO DE PERNO Y SOPORTE DE LOCALIZACION		
		(VARGA)		
		POINTER	02	03/11/93 31/12/96
		LOGUS	02	01/12/92 31/12/96
7	547/ 698261/A /	JUEGO DE PERNO Y SOPORTE DE LOCALIZACION		
		(BENDIX)		
		POINTER	01	03/11/93 31/12/96
		LOGUS	01	01/12/92 31/12/96
8	547/ 698819/ /	JUEGO DE REPARACION DEL REGULADOR		
		AUTOMATICO IZQUIERDO (VARGA)		
		POINTER	01	03/11/93 31/12/96
		LOGUS	01	01/12/92 31/12/96

**Logus/Pointer - 6.09/1 - FRENO TRASERO - (TAMBOR)**

[illegible]

## Logus/Pointer - 6.11/4 - TUBERIA DEL FRENO

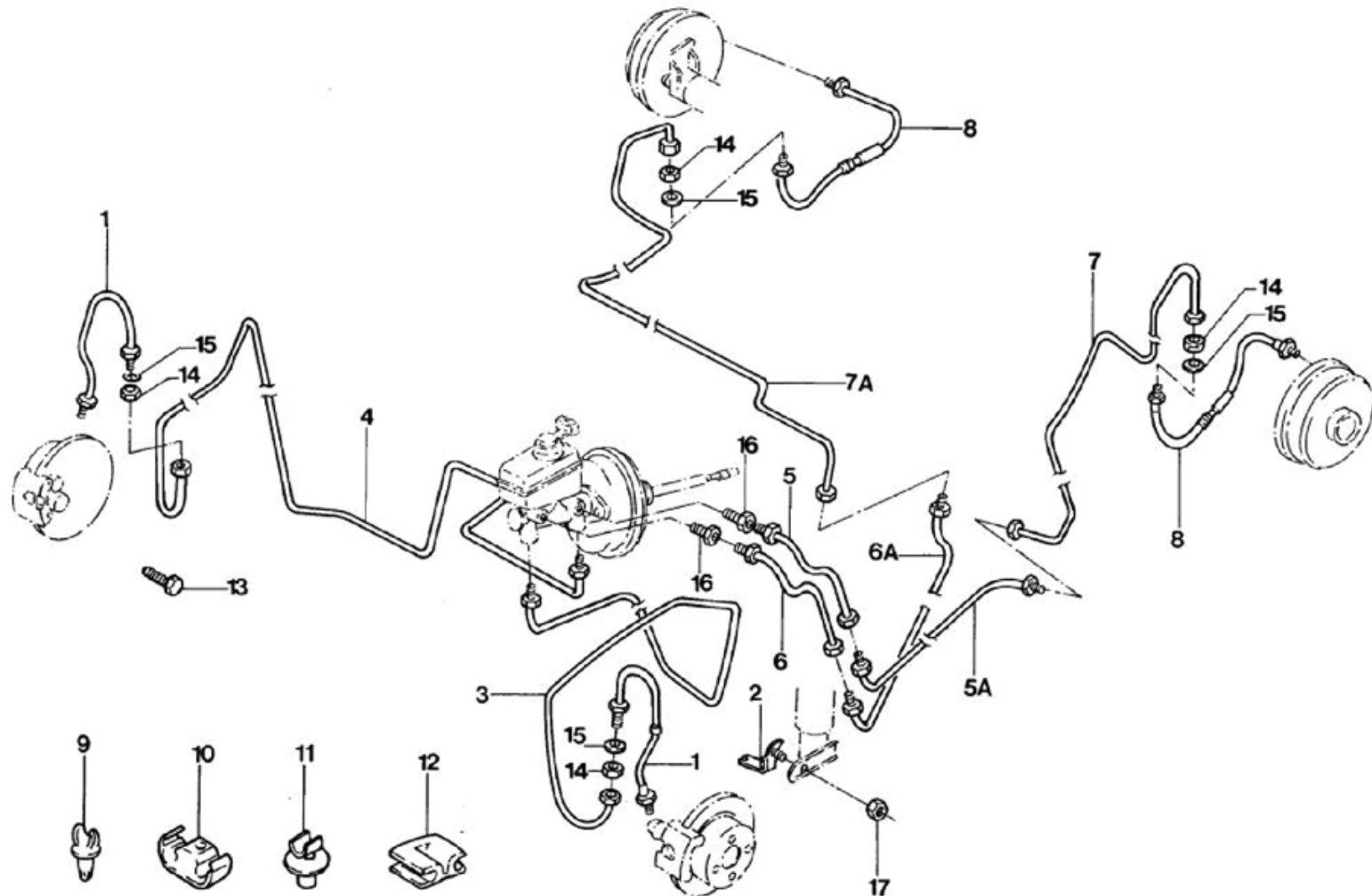

## Logus/Pointer - 6.11/4 - TUBERIA DEL FRENO

REF.	NÚMERO DE PIEZAS	DENOMINACION DE PIEZA / MODELOS - ACABAMIENTOS	USO	DATAS
1	547/ 611707/ /	MANGUERA DE FRENO DELANTERO		
		POINTER	02	03/11/93 31/12/96
		LOGUS	02	01/12/92 31/12/96
2	547/ 611715/ /	CANTONERA DE FIJACION DE LA MANGUERA DE FRENO		
		POINTER	01	03/11/93 31/12/96
		LOGUS	01	01/12/92 31/12/96
2	547/ 611715/A /	CANTONERA DE FIJACION DE LA MANGUERA DE FRENO		
		POINTER	01	03/11/93 31/12/96
		LOGUS	01	01/12/92 31/12/96
3	547/ 611723/ /	CONDUCTO DEL FRENO DELANTERO IZQUIERDO		
		POINTER	01	03/11/93 31/12/96
		LOGUS	01	01/12/92 31/12/96
4	547/ 611724/ /	CONDUCTO FRENO DELANTERO DERECHO		
		POINTER	01	03/11/93 31/12/96
		LOGUS	01	01/12/92 31/12/96
5	547/ 611741/ /	CONDUCTO FRENO		
		POINTER	01	03/11/93 31/12/96
		LOGUS	01	01/12/92 31/12/96
5A	547/ 611741/A /	CONDUCTO FRENO IZQUIERDO		
		POINTER	01	03/11/93 25/01/96
		LOGUS	01	01/12/92 25/01/96
6	547/ 611742/ /	CONDUCTO FRENO		
		POINTER	01	03/11/93 31/12/96
		LOGUS	01	01/12/92 31/12/96
6A	547/ 611742/A /	CONDUCTO FRENO DERECHO		
		POINTER	01	03/11/93 25/01/97
		LOGUS	01	01/12/92 25/01/97
7	548/ 611747/RA/	TUBO DEL FRENO TRASERO - LADO IZQUIERDO		
		POINTER LOGUS	01	26/01/96 31/12/96
7	547/ 611763/ /	TUBO DEL FRENO TRASERO - LADO IZQUIERDO		
		POINTER	01	03/11/93 25/01/97
		LOGUS	01	01/12/92 25/01/97
7A	548/ 611748/RA/	TUBO DEL FRENO TRASERO - LADO IZQUIERDO		
		POINTER LOGUS	01	26/01/96 31/12/96
7A	547/ 611764/ /	TUBO DEL FRENO TRASERO - LADO DERECHO		
		POINTER	01	03/11/93 25/01/96
		LOGUS	01	01/12/92 25/01/96
8	547/ 611775/ /	MANGUERA DEL FRENO TRASERO		

## Logus/Pointer - 6.11/4 - TUBERIA DEL FRENO

REF.	NÚMERO DE PIEZAS	DENOMINACION DE PIEZA / MODELOS - ACABAMIENTOS	USO	DATAS
		POINTER 994	02	03/11/93 31/12/96
8	547/ 611775/A /	MANGUERA DEL FRENO TRASERO		
		POINTER	02	03/11/93 31/12/96
		LOGUS	02	01/12/92 31/12/96
9	542/ 611797/B /	PRESILLA DE FIJACION DEL TUBO DEL FRENO TRASERO		
		POINTER LOGUS	10	01/03/95 31/12/96
		POINTER	06	03/11/93 28/02/95
		LOGUS	06	01/12/92 28/02/95
10	325/ 611797/1 /	SOPORTE DEL FRENO TRASERO		
		POINTER	01	03/11/93 31/12/96
		POINTER	03	03/11/93 31/12/96
		LOGUS	01	01/12/92 31/12/96
		LOGUS	03	01/12/92 31/12/96
11	NF/ 865246/AA/	PRESILLA 4.8X5 DE FIJACION DEL CONDUCTO		
		POINTER	01	03/11/93 30/12/95
		POINTER	02	03/11/93 30/12/95
		LOGUS	01	01/12/92 30/12/95
		LOGUS	02	01/12/92 30/12/95
12	542/ 611797/ /	GRAMPA DOBLE DE FIJACION DE LOS TUBOS DE FRENO		
		POINTER LOGUS	04	01/03/95 31/12/96
		POINTER	08	03/11/93 28/02/95
		LOGUS	08	01/12/92 29/02/95
13	NFE/ 800627/LF/	TORNILLO HEXAGONAL M10X25		
		POINTER 994	04	03/11/93 31/12/96
		LOGUS	04	01/12/92 31/12/96
14	NF/ 820012/C /	TUERCA HEXAGONAL M10X1		
		POINTER	04	03/11/93 31/12/96
		LOGUS	04	01/12/92 31/12/96
15	NFE/ 630031/B /	ARANDELA 15X20		
		POINTER	04	03/11/93 31/12/96
		LOGUS	04	01/12/92 31/12/96
16	547/ 612151/D /	VALVULA DE CONTROL DE LA PRESION DEL FRENO DE LA RUEDA TRASERA		
		POINTER	02	03/11/93 31/12/96
		LOGUS	02	01/12/92 31/12/96
17	N/ 011010/6 /	TUERCA M10 C8		
		POINTER	02	03/11/93 31/12/96
		LOGUS	02	01/12/92 31/12/96

# Logus/Pointer - 6.12 - CILINDRO PRINCIPAL Y SERVO-FRENO

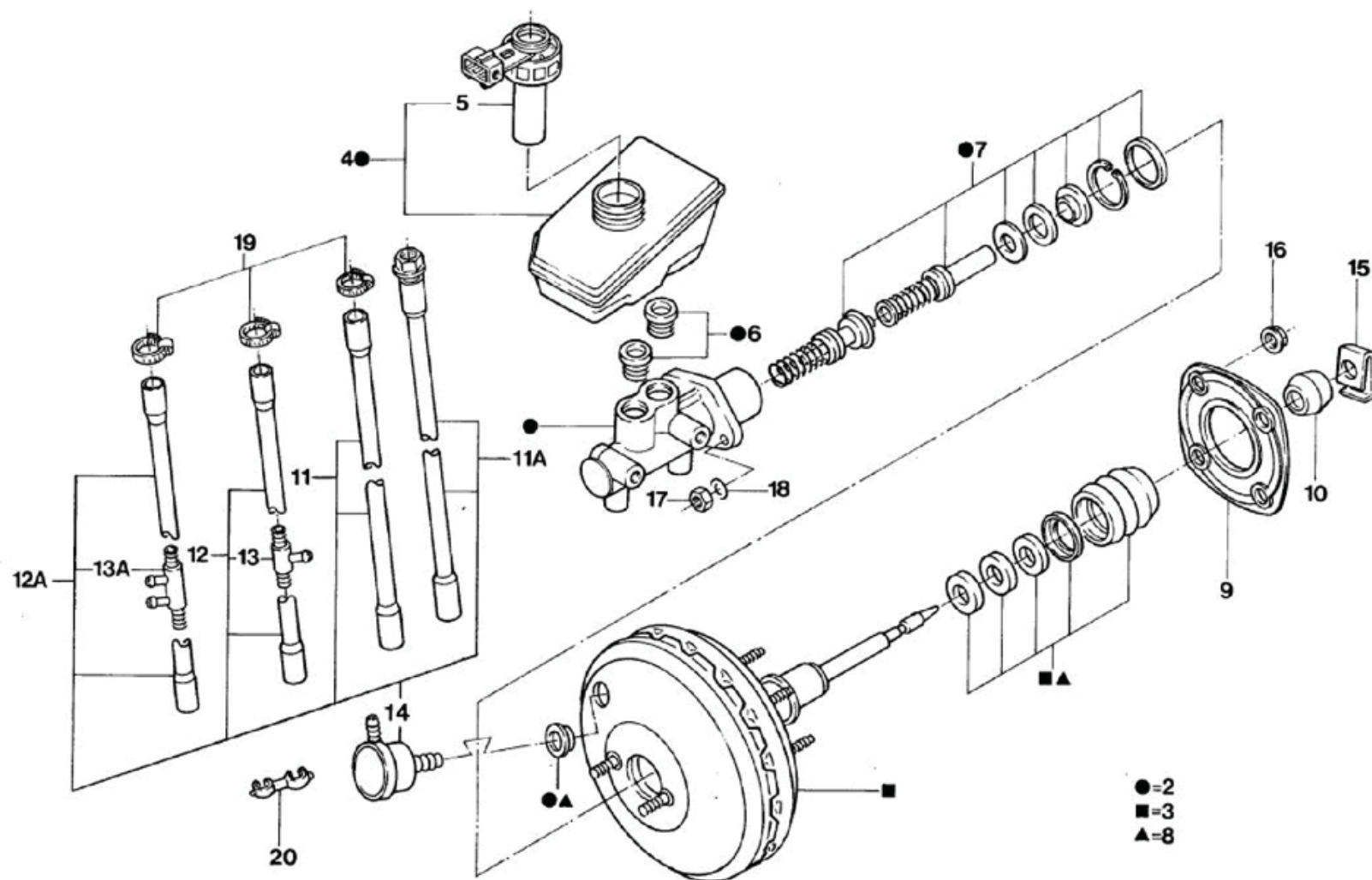



## Logus/Pointer - 6.12 - CILINDRO PRINCIPAL Y SERVO-FRENO

REF.	NÚMERO DE PIEZAS	DENOMINACION DE PIEZA / MODELOS - ACABAMIENTOS	USO	DATAS
(01)	547/ 612105/ /	SERVO FRENO COMPLETO (VARGA)		
		POINTER	01	03/11/93 31/12/96
		LOGUS	01	01/12/92 31/12/96
		ALTERNADA: 547/612105/A /		
(01)	547/ 612105/A /	SERVO FRENO COMPLETO (BENDIX)		
		POINTER	01	03/11/93 31/12/96
		LOGUS	01	01/12/92 31/12/96
		ALTERNADA: 547/612105/ /		
2	547/ 611011/ /	CILINDRO MAESTRO CON DEPOSITO DE LIQUIDO PARA FRENO (BENDIX)		
		POINTER	01	03/11/93 31/12/96
		LOGUS	01	01/12/92 31/12/96
2	547/ 611015/F /	CILINDRO MAESTRO CON DEPOSITO DE LIQUIDO PARA FRENO (VARGA)		
		POINTER	01	03/11/93 31/12/96
		LOGUS	01	01/12/92 31/12/96
3	547/ 611907/ /	SERVO FRENO (BENDIX)		
		POINTER	01	03/11/93 31/12/96
		LOGUS	01	01/12/92 31/12/96
3	547/ 611907/A /	SERVO FRENO COMPLETO (VARGA)		
		POINTER	01	03/11/93 31/12/96
		LOGUS	01	01/12/92 31/12/96
4	547/ 611301/B /	DEPOSITO DE LIQUIDO PARA FRENO CON TAPA (VARGA)		
		POINTER	01	03/11/93 31/12/96
		LOGUS	01	01/12/92 31/12/96
4	547/ 611301/C /	DEPOSITO DE LIQUIDO PARA FRENO CON TAPA (BENDIX)		
		POINTER	01	03/11/93 31/12/96
		LOGUS	01	01/12/92 31/12/96
5	547/ 611349/B /	TAPA DEL DEPOSITO CON AVISO DE NIVEL (VARGA)		
		POINTER	01	03/11/93 31/12/96
		LOGUS	01	01/12/92 31/12/96
5	547/ 611349/C /	TAPA DEL DEPOSITO CON AVISO DE NIVEL (BENDIX)		
		POINTER	01	03/11/93 31/12/96
		LOGUS	01	01/12/92 31/12/96
6	325/ 611817/2 /	TAPON DEL CILINDRO MAESTRO (BENDIX)		
		POINTER	02	03/11/93 31/12/96
		LOGUS	02	01/12/92 31/12/96
7	547/ 698181/ /	JUEGO DE REPARACION DEL CILINDRO MAESTRO		

# Logus/Pointer - 6.12 - CILINDRO PRINCIPAL Y SERVO-FRENO

REF.	NÚMERO DE PIEZAS	DENOMINACION DE PIEZA / MODELOS - ACABAMIENTOS	USO	DATAS
		<b>DOBLE (VARGA)</b>		
		POINTER	01	03/11/93 31/12/96
		LOGUS	01	01/12/92 31/12/96
7	547/ 698181/A /	<b>JUEGO DE REPARACION DEL CILINDRO MAESTRO</b>		
		<b>DOBLE (BENDIX)</b>		
		POINTER	01	03/11/93 31/12/96
		LOGUS	01	01/12/92 31/12/96
8	547/ 698483/ /	<b>JUEGO DE REPARACION EXTERNO DEL SERVO</b>		
		<b>FRENO (BENDIX)</b>		
		POINTER	01	03/11/93 31/12/96
		LOGUS	01	01/12/92 31/12/96
9	547/ 611171/B /	<b>JUNTA HERMETICA DEL SERVOFRENO</b>		
		POINTER	01	03/11/93 31/12/96
		LOGUS	01	01/12/92 31/12/96
10	542/ 611917/A /	<b>ANILLO HERMETICO DEL SOPORTE DEL SERVO</b>		
		<b>FRENO</b>		
		POINTER	01	03/11/93 31/12/96
		LOGUS	01	01/12/92 31/12/96
11	547/ 611931/C /	<b>CONDUCTO DE VACIO ENTRE COLECTOR Y SERVO</b>		
		<b>FRENO</b>		
		POINTER 420	01	03/11/93 02/10/94
		POINTER 424	01	03/11/93 31/05/94
		POINTER 599 # 653	01	03/11/93 01/05/94
		POINTER 524 LOGUS 524	01	01/06/94 31/12/96
		POINTER 525 LOGUS 525	01	02/05/94 31/12/96
		LOGUS 424	01	01/12/92 31/05/94
		LOGUS 599	01	01/12/92 01/05/94
		LOGUS 420	01	01/09/93 02/10/94
		LOGUS 653	01	01/09/93 01/05/94
		LOGUS 504	01	03/10/94 31/12/96
		LOGUS 505	01	03/04/95 31/12/96
11A	542/ 611931/ /	<b>TUBO DE VACIO DEL HIDROVACIO</b>		
		LOGUS 816/ 817	01	01/12/92 02/10/95
12	547/ 611931/D /	<b>CONDUCTO DE VACIO ENTRE COLECTOR Y SERVO</b>		
		<b>FRENO</b>		
		POINTER 420+ 573	01	03/11/93 02/10/94
		POINTER 524+ 573 LOGUS 524+ 573	01	01/06/94 31/12/96
		POINTER 424+ 573 LOGUS 424+ 573	01	03/11/93 31/05/94
		POINTER 525+ 573 LOGUS 525+ 573	01	02/05/94 31/12/96
		POINTER 599+ 573 # 653+ 573	01	03/11/93 01/05/94
		LOGUS 599+ 573	01	01/12/92 01/05/94
		LOGUS 420+ 573	01	01/09/93 02/10/94
		LOGUS 653+ 573	01	01/09/93 01/05/94
12	549/ 611931/A /	<b>CONDUCTO DE VACIO ENTRE COLECTOR Y SERVO</b>		
		<b>FRENO</b>		

# Logus/Pointer - 6.12 - CILINDRO PRINCIPAL Y SERVO-FRENO

REF.	NÚMERO DE PIEZAS	DENOMINACION DE PIEZA / MODELOS - ACABAMIENTOS	USO	DATAS
		POINTER 527+ 573 LOGUS 527+ 573	01	02/05/94 31/12/96
		POINTER 809	01	03/11/93 01/05/94
		POINTER 526+ 573 LOGUS 526+ 573	01	03/10/94 31/12/96
12A	549/ 611931/B /	<b>CONDUCTO DE VACIO ENTRE COLECTOR Y SERVO FRENO</b>		
		POINTER 573+ 809	01	03/11/93 01/05/94
12A	549/ 611931/C /	<b>CONDUCTO DE VACIO ENTRE EL COLECTOR Y EL SERVO FRENO</b>		
		POINTER 527 LOGUS 527	01	02/05/94 31/12/96
		POINTER 526 LOGUS 526	01	03/10/94 31/12/96
13	321/ 611813/ /	<b>CONEXION "T" DE LA MANGUERA DE VACIO</b>		
		POINTER 420+ 573	01	03/11/93 02/10/94
		POINTER 424+ 573	01	03/11/93 31/05/94
		POINTER 599+ 573/ 653+ 573/ 809	01	03/11/93 01/05/94
		POINTER 524+ 573 LOGUS 524+ 573	01	01/06/94 31/12/96
		POINTER 525+ 573 # 527+ 573	01	02/05/94 31/12/96
		LOGUS 525+ 573 # 527+ 573		
		POINTER 526+ 573 LOGUS 526+ 573	01	03/10/94 31/12/96
		LOGUS 424+ 573	01	01/12/92 31/05/94
		LOGUS 599+ 573	01	01/12/92 01/05/94
		LOGUS 420+ 573	01	01/06/93 02/10/94
		LOGUS 653+ 573	01	01/06/93 01/05/94
13A	321/ 611813/C /	<b>CONEXION "T" (DOBLE)</b>		
		POINTER 573+ 809	01	03/11/93 01/05/94
14	542/ 611933/A /	<b>VALVULA DE RETENCION DEL SERVO FRENO</b>		
		POINTER 524 LOGUS 524	01	01/06/94 31/12/96
		POINTER 525/ 527 LOGUS 525/ 527	01	02/05/94 31/12/96
		POINTER 420	01	03/11/93 02/10/94
		POINTER 424	01	03/11/93 31/05/94
		POINTER 599/ 653/ 809	01	03/11/93 01/05/94
		POINTER 526 LOGUS 505 # 526	01	03/10/94 31/12/96
		LOGUS 504	01	03/04/95 31/12/96
		LOGUS 424	01	01/12/92 31/05/94
		LOGUS 653	01	01/06/93 01/05/94
		LOGUS 816/ 817	01	01/12/92 02/10/94
		LOGUS 599	01	01/12/92 01/05/94
		LOGUS 420	01	01/06/93 02/10/94
		<b>USAR COM: 549/611931/A/B/C</b>		
14	547/ 611933/ /	<b>VALVULA DE RETENCION DEL SERVO FRENO</b>		
		POINTER 420+ 573 # 420	01	03/11/93 02/10/94
		POINTER 424+ 573 # 424 LOGUS 424+ 573	01	03/11/93 31/05/94
		POINTER 599+ 573/ 653+ 573 # 599/ 653	01	03/11/93 01/05/94
		POINTER 524 # 524+ 573 LOGUS 524 # 524+ 573	01	01/06/94 31/12/96
		POINTER 525 # 525+ 573 LOGUS 525 # 525+ 573	01	02/05/94 31/12/96
		LOGUS 599+ 573 # 599	01	01/12/92 01/05/94

## Logus/Pointer - 6.12 - CILINDRO PRINCIPAL Y SERVO-FRENO

REF.	NÚMERO DE PIEZAS	DENOMINACION DE PIEZA / MODELOS - ACABAMIENTOS	USO	DATAS
		LOGUS 504	01	03/04/95 31/12/96
		LOGUS 653+ 573 # 653	01	01/09/93 01/05/94
		LOGUS 505	01	03/10/94 31/12/96
		LOGUS 420 # 420+ 573	01	01/09/93 02/10/94
		LOGUS 424	01	01/12/92 31/05/94
		LOGUS 816/ 817	01	01/12/92 02/10/94
		<b>USAR COM: 542/611931/-547/611931/C/D</b>		
<b>14</b>	<b>547/ 698485/ /</b>	<b>VALVULA DE RETENCION DE VACIO DEL SERVO FRENO (BENDIX)</b>		
		POINTER	01	03/11/93 31/12/96
		LOGUS	01	01/12/92 31/12/96
		<b>USAR COM: 547/612105/A</b>		
<b>15</b>	<b>NF/ 860229/G /</b>	<b>GRAMPA FIJACION VARILLA DEL SERVO FRENO EN EL PEDAL DEL FRENO</b>		
		POINTER	01	03/11/93 31/12/96
		LOGUS	01	01/12/92 31/12/96
<b>16</b>	<b>NF/ 822110/C /</b>	<b>TUERCA DE FIJACION DEL SOPORTE AL PANEL DE FUEGO</b>		
		POINTER	04	03/11/93 31/12/96
		LOGUS	04	01/12/92 31/12/96
<b>17</b>	<b>N/ 011008/5 /</b>	<b>TUERCA HEXAGONAL M8</b>		
		POINTER	02	03/11/93 31/12/96
		LOGUS	02	01/12/92 31/12/96
<b>18</b>	<b>N/ 012038/1 /</b>	<b>ARANDELA DE PRESION 8X14.9X1.6</b>		
		POINTER	02	03/11/93 31/12/96
		LOGUS	02	01/12/92 31/12/96
<b>19</b>	<b>305/ 611873/1 /</b>	<b>ABRAZADERA</b>		
		POINTER 524 LOGUS 524	02	01/06/94 31/12/96
		POINTER 525/ 527 LOGUS 525/ 527	02	02/05/94 31/12/96
		POINTER 526 LOGUS 505 # 526	02	03/10/94 31/12/96
		POINTER 424	02	03/11/93 31/05/94
		POINTER 420	02	03/11/93 02/10/94
		POINTER 599/ 653/ 809	02	03/11/93 01/05/94
		LOGUS 420	02	01/06/93 02/10/94
		LOGUS 424	02	01/12/92 31/05/94
		LOGUS 653	02	01/06/93 01/05/94
		LOGUS 504	02	03/04/95 31/12/96
		LOGUS 599	02	01/12/92 01/05/94
<b>20</b>	<b>325/ 201449/5 /</b>	<b>PRESILLA PLASTICA</b>		
		POINTER 653 # 599	01	03/11/93 01/05/94
		POINTER 420	01	03/11/93 31/08/94
		POINTER 424	01	03/11/93 31/05/94
		POINTER 524 # 525 LOGUS 524 # 525	01	02/05/94 31/12/96
		LOGUS 653 # 599	01	01/12/92 01/05/94
		LOGUS 504 # 505	01	01/09/94 31/12/96
		LOGUS 420	01	01/12/92 31/08/94

## Logus/Pointer - 6.12 - CILINDRO PRINCIPAL Y SERVO-FRENO

[illegible]

## Logus/Pointer - 6.15 - FRENO DELANTERO

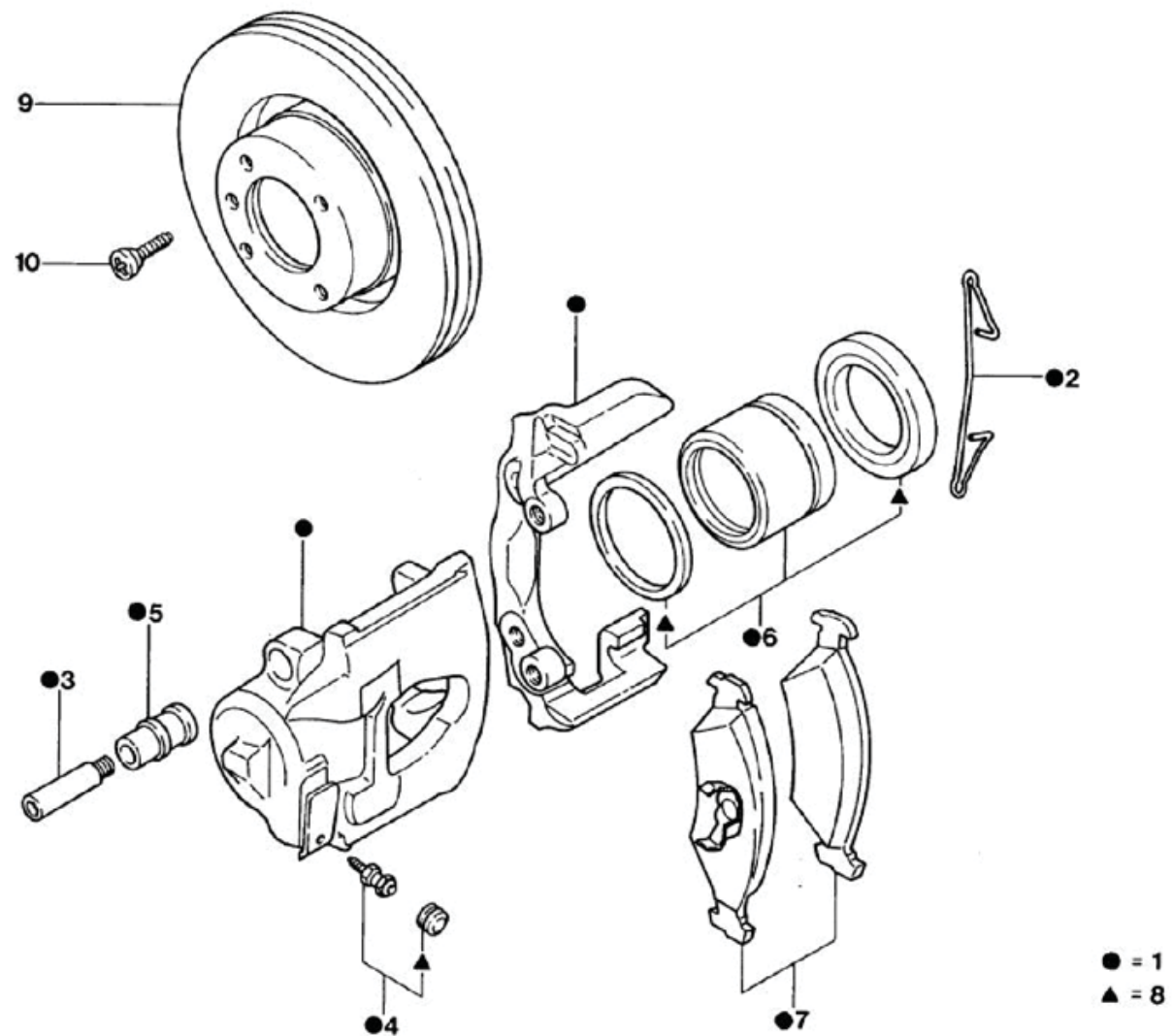

## Logus/Pointer - 6.15 - FRENO DELANTERO

REF.	NÚMERO DE PIEZAS	DENOMINACION DE PIEZA / MODELOS - ACABAMIENTOS	USO	DATAS
1	547/ 615105/ /	FRENO A DISCO - LADO IZQUIERDO (BENDIX) POINTER LOGUS ALTERNADA: 547/615105/B /	01 01	03/11/93 31/12/96 01/12/92 31/12/96
1	547/ 615105/A /	FRENO A DISCO IZQUIERDO (TEVES) POINTER 994	01	03/11/93 31/12/96
1	547/ 615105/B /	FRENO A DISCO IZQUIERDO (TEVES) POINTER LOGUS ALTERNADA: 547/615105/ /	01 01	03/11/93 31/12/96 01/12/92 31/12/96
1	547/ 615106/ /	FRENO A DISCO DERECHO (BENDIX) POINTER LOGUS ALTERNADA: 547/615106/B /	01 01	03/11/93 31/12/96 01/12/92 31/12/96
1	547/ 615106/A /	FRENO A DISCO DERECHO (TEVES) POINTER 994	01	03/11/93 31/12/96
1	547/ 615106/B /	FRENO A DISCO DERECHO (TEVES) POINTER LOGUS ALTERNADA: 547/615106/ /	01 01	03/11/93 31/12/96 01/12/92 31/12/96
2	542/ 615169/ /	RESORTE DE APOYO DE LA PASTILLA DEL FRENO DE LA RUEDA DELANTERA (TEVES) POINTER LOGUS	02 02	03/11/93 31/12/96 01/12/92 31/12/96
2	547/ 615169/B /	RESORTE DE APOYO DE LA PASTILLA DEL FRENO DE LA RUEDA DELANTERA (TEVES) POINTER 994	02	03/11/93 31/12/96
3	ZBC/ 615261/A /	PERNO DE FIJACION DEL CILINDRO DE LA RUEDA (TEVES) POINTER LOGUS	04 04	03/11/93 31/12/96 01/12/92 31/12/96
4	547/ 615273/A /	TORNILLO DE SANGRIA DEL CILINDRO DE LA RUEDA (TEVES) POINTER LOGUS	02 02	03/11/93 31/12/96 01/12/92 31/12/96
4	547/ 615273/B /	TORNILLO DE SANGRIA DEL CILINDRO DE LA RUEDA (BENDIX) POINTER LOGUS	02 02	03/11/93 31/12/96 01/12/92 31/12/96
5	542/ 698487/ /	JUEGO DE BUJES DEL FRENO DE LA RUEDA DELANTERA (TEVES) POINTER	02	03/11/93 31/12/96



## Logus/Pointer - 6.15 - FRENO DELANTERO

REF.	NÚMERO DE PIEZAS	DENOMINACION DE PIEZA / MODELOS - ACABAMIENTOS	USO	DATAS
		LOGUS	02	01/12/92 31/12/96
5	547/ 698487/ /	JUEGO DE BUJES DEL FRENO DE LA RUEDA DELANTERA (TEVES) POINTER 994	02	03/11/93 31/12/96
6	547/ 698471/A /	JUEGO DE REPARACION DEL CILINDRO DEL FRENO (TEVES) POINTER LOGUS	01 01	03/11/93 31/12/96 01/12/92 31/12/96
6	547/ 698471/B /	JUEGO DE REPARACION DEL CILINDRO DEL FRENO (TEVES) POINTER 994	01	03/11/93 31/12/96
6	547/ 698471/C /	JUEGO DE REPARACION COMPLETO DEL CILINDRO DEL FRENO (BENDIX) POINTER LOGUS	02 02	03/11/93 31/12/96 01/12/92 31/12/96
7	547/ 698151/ /	JUEGO DE PASTILLAS DEL FRENO A DISCO DELANTERO (TEVES) POINTER LOGUS COBREQ	01 01	03/11/93 31/12/96 01/12/92 31/12/96
7	547/ 698151/A /	JUEGO DE PASTILLAS DEL FRENO A DISCO DELANTERO (TEVES) POINTER 994 COBREQ	01	03/11/93 31/12/96
7	547/ 698151/B /	JUEGO DE PASTILLAS DEL FRENO A DISCO DELANTERO (TEVES) POINTER LOGUS FRAS-LE	01 01	03/11/93 31/12/96 01/12/92 31/12/96
7	547/ 698151/C /	JUEGO DE PASTILLAS DEL FRENO A DISCO DELANTERO (TEVES) POINTER 994 FRAS-LE	01	03/11/93 31/12/96
7	547/ 698151/D /	JUEGO DE PASTILLAS DEL FRENO A DISCO DELANTERO (BENDIX) POINTER LOGUS	01 01	03/11/93 31/12/96 01/12/92 31/12/96
8	542/ 698277/ /	JUEGO DE JUNTAS HERMETICAS DEL CILINDRO DE LA RUEDA DELANTERA (TEVES) POINTER LOGUS	02 02	03/11/93 31/12/96 01/12/92 31/12/96
8	547/ 698277/A /	JUEGO DE JUNTAS HERMETICAS DEL CILINDRO DE		

## Logus/Pointer - 6.15 - FRENO DELANTERO

[illegible]

# Logus/Pointer - 7.11/1 - ACCIONAMIENTO DEL CAMBIO

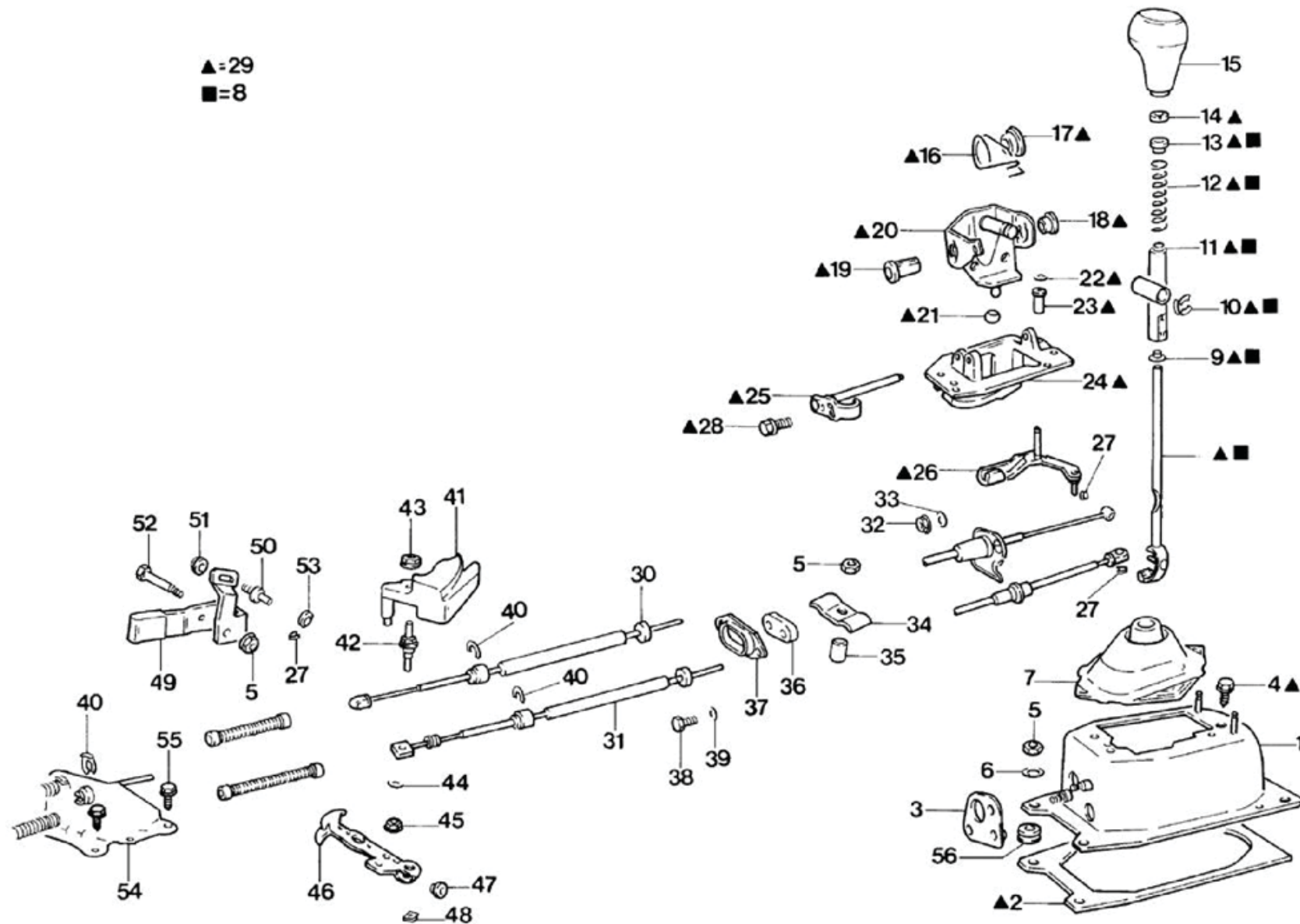

## Logus/Pointer - 7.11/1 - ACCIONAMIENTO DEL CAMBIO

REF.	NÚMERO DE PIEZAS	DENOMINACION DE PIEZA / MODELOS - ACABAMIENTOS	USO	DATAS
1	547/ 711071/B /	CABALLETE DE CAMBIO DE MARCHAS		
		POINTER	01	03/11/93 31/12/96
		LOGUS	01	01/12/92 31/12/96
2	547/ 711072/ /	JUNTA HERMETICA DEL COMANDO DE LAS MARCHAS		
		POINTER	01	03/11/93 31/12/96
		LOGUS	01	01/12/92 31/12/96
3	357/ 711268/A /	JUNTA DE LOS CABLES DE ENGANCHE/SELECCION DEL COMANDO DE LAS MARCHAS		
		POINTER	01	03/11/93 02/10/94
		LOGUS	01	01/12/92 02/10/94
4	N/ 019538/5 /	TORNILO SEXTAVADO M8X18		
		POINTER	02	03/11/93 02/04/95
		LOGUS	02	01/12/92 02/04/95
4	NFE/ 800508/G /	TORNILLO SEXTAVADO M8X16		
		POINTER LOGUS	02	03/04/95 31/12/96
5	N/ 011183/4 /	TUERCA HEXAGONAL M6		
		POINTER	CN	03/11/93 31/12/96
		LOGUS	CN	01/12/92 31/12/96
6	N/ 011666/7 /	ARANDELA B6.4		
		POINTER	04	03/11/93 31/12/96
		LOGUS	04	01/12/92 31/12/96
7	547/ 711440/ /	AISLADOR DEL COMANDO DE CAMBIO DE MARCHAS		
		POINTER	01	03/11/93 31/12/96
		LOGUS	01	01/12/92 31/12/96
8	543/ 711111/ /	PALANCA COMPLETA DEL COMANDO DE LAS MARCHAS		
		POINTER	01	03/11/93 31/12/96
		LOGUS	01	01/12/92 31/12/96
8	543/ 711112/ /	PALANCA Y BATIENTE DEL COMANDO DE LAS MARCHAS		
		POINTER	01	03/11/93 31/12/96
		LOGUS	01	04/10/93 31/12/96
		PECA CANCELADA SEM ESTOQUE		
		CANCELED PARTS WITHOUT STORE		
		PIEZA CANCELADA SIN ESTOQUE		
8	547/ 711112/ /	PALANCA CONJ. PALANCA DE CAMBIO Y TOPE		
		LOGUS	01	01/12/92 03/10/93
		PECA CANCELADA SEM ESTOQUE		
		CANCELED PARTS WITHOUT STORE		
		PIEZA CANCELADA SIN ESTOQUE		
(08A)	543/ 711113/ /	VARILLA SUPERIOR DE LA PALANCA DE COMANDO DE LAS MARCHAS		
		POINTER	01	03/11/93 31/12/96

## Logus/Pointer - 7.11/1 - ACCIONAMIENTO DEL CAMBIO

REF.	NÚMERO DE PIEZAS	DENOMINACION DE PIEZA / MODELOS - ACABAMIENTOS	USO	DATAS
		LOGUS PECA CANCELADA SEM ESTOQUE CANCELED PARTS WITHOUT STORE PIEZA CANCELADA SIN ESTOQUE	01	04/10/93 31/12/96
9	547/ 711901/ /	BATIENTE DE COMANDO DE LA PALANCA DE COMANDO DE LAS MARCHAS LOGUS PECA CANCELADA SEM ESTOQUE CANCELED PARTS WITHOUT STORE PIEZA CANCELADA SIN ESTOQUE	01	01/12/92 03/10/93
10	N/ 012328/1 /	ARANDELA-TRABA POINTER LOGUS	01 01	03/11/93 31/12/96 01/12/92 31/12/96
11	547/ 711055/ /	GUIA DE LA PALANCA COMANDO DE LAS MARCHAS LOGUS PECA CANCELADA SEM ESTOQUE OBS:UTILIZAR CONJUNTO 543 711 111 CANCELED PARTS WITHOUT STORE PIEZA CANCELADA SIN ESTOQUE	01	01/12/92 03/10/93
12	431/ 711197/ /	RESORTE DE PRESION DEL ACOPLAMIENTO DE LA PALANCA DE CAMBIOS LOGUS	01	01/12/92 31/12/96
13	547/ 711217/ /	BUJE DISTANCIADOR DEL COMANDO DEL CAMBIO DE MARCHAS LOGUS	01	01/12/92 31/12/96
14	N/ 012329/2 /	ARANDELA-TRABA LOGUS	01	01/12/92 03/10/93
15	557/ 711141/ /667	MANOPLA CON GUARDAPOLVO DE LA PALANCA DE CAMBIOS (NEGRO CUERO) POINTER 079	01	01/09/94 31/12/96
15	557/ 711141/ /833	MANOPLA CON GUARDAPOLVO DE LA PALANCA DE CAMBIOS (NEGRO CUERO) POINTER 079 LOGUS 732	01 01	01/09/94 31/12/96 01/03/95 31/12/96
15	558/ 711141/ /05	MANOPLA DE LA PALANCA DE CAMBIOS POINTER LOGUS	01 01	03/11/93 31/12/96 01/12/92 31/12/96
16	547/ 711145/ /	RESORTE DE UBICACION DEL COMANDO DE LAS MARCHAS POINTER LOGUS	01 01	03/11/93 31/12/96 01/12/92 31/12/96
17	547/ 711124/ /	BUJE DE LA GUIA DEL COMANDO DE LAS MARCHAS		

## Logus/Pointer - 7.11/1 - ACCIONAMIENTO DEL CAMBIO

REF.	NÚMERO DE PIEZAS	DENOMINACION DE PIEZA / MODELOS - ACABAMIENTOS	USO	DATAS
		POINTER	01	03/11/93 31/12/96
		LOGUS	01	01/12/92 31/12/96
18	547/ 711590/A /	BUJE COJINETE DEL COMANDO DE LAS MARCHAS		
		POINTER	01	03/11/93 31/12/96
		LOGUS	01	01/12/92 31/12/96
19	547/ 711590/ /	BUJE COJINETE DEL COMANDO DE LAS MARCHAS		
		POINTER	01	03/11/93 31/12/96
		LOGUS	01	01/12/92 31/12/96
20	547/ 711156/ /	COJINETE DEL COMANDO DE LAS MARCHAS		
		POINTER	01	03/11/93 31/12/96
		LOGUS	01	01/12/92 31/12/96
21	357/ 711164/ /	PROTECTOR DEL COJINETE DEL COMANDO DE LAS MARCHAS		
		POINTER	01	03/11/93 31/12/96
		LOGUS	01	01/12/92 31/12/96
22	N/ 012327/1 /	ARANDELA-TRABA MANDO MARCHAS BRAZO SELECTOR AL SOPORTE COJINETE		
		POINTER	01	03/11/93 31/12/96
		LOGUS	01	01/12/92 31/12/96
23	547/ 711166/ /	BUJE DEL COJINETE DE LA PALANCA SELECTORA		
		POINTER	01	03/11/93 31/12/96
		LOGUS	01	01/12/92 31/12/96
24	547/ 711246/ /	SOPORTE DEL COJINETE DEL COMANDO DE MARCHAS		
		POINTER	01	03/11/93 31/12/96
		LOGUS	01	01/12/92 31/12/96
25	547/ 711130/ /	EJE DEL COJINETE DEL COMANDO DE LAS MARCHAS		
		POINTER	01	03/11/93 31/12/96
		LOGUS	01	01/12/92 31/12/96
26	547/ 711611/ /	BRAZO SELECTOR DEL COMANDO DE CAMBIO DE MARCHAS		
		POINTER	01	03/11/93 31/12/96
		LOGUS	01	01/12/92 31/12/96
27	547/ 711987/A /	PRESILLA FIJA DE LOS CABLES DE COMANDO DE LA CAJA DE CAMBIOS		
		POINTER	03	03/11/93 31/12/96
		LOGUS	03	01/12/92 31/12/96
28	N/ 019519/1 /	TORNILLO SEXTAVADO M8X16		
		POINTER	01	03/11/93 02/04/95
		LOGUS	01	01/12/92 02/04/95
29	547/ 711023/D /	COMANDO DE MARCHAS, SELECCION Y ENGANCHE		
		POINTER	01	03/11/93 31/12/96

# Logus/Pointer - 7.11/1 - ACCIONAMIENTO DEL CAMBIO

REF.	NÚMERO DE PIEZAS	DENOMINACION DE PIEZA / MODELOS - ACABAMIENTOS	USO	DATAS
		LOGUS	01	01/12/92 31/12/96
30	547/ 711265/D /	<b>CABLE DE ENGANCHE DEL COMANDO DE MARCHAS</b>		
		POINTER 420	01	03/11/93 02/10/94
		POINTER 524 LOGUS 524	01	01/06/94 31/12/96
		POINTER 424	01	03/11/93 31/05/94
		POINTER 599/ 653	01	03/11/93 01/05/94
		POINTER 525 LOGUS 525	01	02/05/94 31/12/96
		LOGUS 420/ 816/ 817	01	01/12/92 02/10/94
		LOGUS 599/ 653 # 424	01	01/11/92 31/05/94
		LOGUS 504	01	03/04/95 31/12/96
		LOGUS 505	01	03/10/94 31/12/96
30	547/ 711265/E /	<b>CABLE DE ENGANCHE DEL COMANDO DE MARCHAS</b>		
		POINTER 527 LOGUS 527	01	02/05/94 31/12/96
		POINTER 526 LOGUS 526	01	03/10/94 31/12/96
		POINTER 809	01	03/11/93 01/05/94
		LOGUS 809	01	01/12/92 01/05/94
31	547/ 711266/D /	<b>CABLE DE SELECCION DEL COMANDO DE MARCHAS</b>		
		POINTER 599/ 653	01	03/11/93 01/05/94
		POINTER 424	01	03/11/93 31/05/94
		POINTER 525 LOGUS 525	01	02/05/94 31/12/96
		POINTER 420	01	03/11/93 02/10/94
		POINTER 524 LOGUS 524	01	01/06/94 31/12/96
		LOGUS 424	01	01/12/92 31/05/94
		LOGUS 599/ 653	01	01/12/92 01/05/94
		LOGUS 505	01	03/10/94 31/12/96
		LOGUS 504	01	03/04/95 31/12/96
		LOGUS 420/ 816/ 817	01	01/12/92 02/10/94
31	547/ 711266/E /	<b>CABLE DE SELECCION DEL COMANDO DE MARCHAS</b>		
		POINTER 527 LOGUS 527	01	02/05/94 31/12/96
		POINTER 526 LOGUS 526	01	03/10/94 31/12/96
		POINTER 809	01	03/11/93 01/05/94
		LOGUS 809	01	01/12/92 01/05/94
32	N/ 021129/2 /	<b>TUERCA HEXAGONAL VM8</b>		
		POINTER LOGUS	02	03/10/94 31/12/96
32	N/ 909083/01/	<b>TUERCA HEXAGONAL M8</b>		
		POINTER	02	03/11/93 02/10/94
		LOGUS	02	01/12/92 02/10/94
33	N/ 011670/2 /	<b>ARANDELA LISA B8.4X24</b>		
		POINTER LOGUS	02	03/10/94 31/12/96
33	357/ 711279/ /	<b>ARANDELA DE GOMA</b>		
		POINTER	02	03/11/93 02/10/94
		LOGUS	02	01/12/92 02/10/94
34	547/ 711983/ /	<b>PRESILLA DE LOS CABLES DE COMANDO DE LAS MARCHAS</b>		



## Logus/Pointer - 7.11/1 - ACCIONAMIENTO DEL CAMBIO

REF.	NÚMERO DE PIEZAS	DENOMINACION DE PIEZA / MODELOS - ACABAMIENTOS	USO	DATAS
		POINTER	01	03/11/93 02/10/94
		LOGUS	01	01/12/92 02/10/94
35	547/ 711985/ /	ESPACIADOR DE LOS CABLES DEL COMANDO DE CAMBIO DE MARCHAS		
		POINTER	01	03/11/93 02/10/94
		LOGUS	01	01/12/92 02/10/94
36	547/ 711980/ /	JUNTA HERMETICA - PASAJE DE LOS CABLES DE COMANDO DE LAS MARCHAS		
		POINTER	01	03/11/93 31/12/96
		LOGUS	01	01/12/92 31/12/96
37	547/ 711981/ /	SOPORTE PARA JUNTA HERMETICA/PASAJE DE LOS CABLES DE COMANDO DE LAS MARCHAS		
		POINTER	01	03/11/93 31/12/96
		LOGUS	01	01/12/92 31/12/96
38	NF/ 602164/C /	TORNILLO M6X1.0X12		
		POINTER	02	03/11/93 01/05/95
		LOGUS	02	01/12/92 01/05/95
39	NF/ 620480/AB/	TUERCA M6 AUTO-TRABANTE		
		POINTER LOGUS	02	02/05/95 31/12/96
39	NF/ 630172/C /	ARANDELA DE PRESION M6		
		POINTER	02	03/11/93 01/05/95
		LOGUS	02	01/12/92 01/05/95
40	357/ 711280/ /	ARANDELA TRABA 12X1 DE FIJACION DE LOS CABLES DEL ENGANCHE/SELECTOR		
		POINTER	02	03/11/93 31/12/96
		LOGUS	02	01/12/92 31/12/96
41	547/ 711188/ /	CONTRAPESO INERCIAL DEL COMANDO DE MARCHAS DE LA CAJA DE CAMBIOS		
		POINTER	01	03/11/93 31/12/96
		LOGUS	01	01/12/92 31/12/96
42	357/ 711234/A /	TORNILLO DE FIJACION DEL CABLE DE ENGANCHE EN LA PALANCA DE MARCHAS DELANTERO		
		POINTER	01	03/11/93 01/05/95
		LOGUS	01	01/12/92 01/05/95
42	547/ 711234/ /	TORNILLO DE FIJACION DEL CABLE DE ENGANCHE EN LA PALANCA DE MARCHAS DELANTERO		
		POINTER LOGUS	01	02/05/95 31/12/96
43	N/ 909083/01/	TUERCA HEXAGONAL M8		
		POINTER	01	03/11/93 31/12/96
		LOGUS	01	01/12/92 31/12/96
44	N/ 900095/02/	ARANDELA A 8.4X17X4		

## Logus/Pointer - 7.11/1 - ACCIONAMIENTO DEL CAMBIO

REF.	NÚMERO DE PIEZAS	DENOMINACION DE PIEZA / MODELOS - ACABAMIENTOS	USO	DATAS
		POINTER	01	03/11/93 31/12/96
		LOGUS	01	01/12/92 31/12/96
45	N/ 909083/01/	TUERCA HEXAGONAL M8		
		POINTER	01	03/11/93 31/12/96
		LOGUS	01	01/12/92 31/12/96
46	547/ 711053/A /	PALANCA ENGANCHE DEL COMANDO DE MARCHAS		
		/CAJA DE CAMBIOS		
		POINTER	01	03/11/93 31/12/96
		LOGUS	01	01/12/92 31/12/96
47	171/ 711166/ /	BUJE DEL COJINETE DE LA PALANCA SELECTORA		
		POINTER	02	03/11/93 31/12/96
		LOGUS	02	01/12/92 31/12/96
48	N/ 904294/01/	TUERCA CUADRADA M8 PARA FIJACION CABLE		
		ENGANCHE		
		POINTER	01	03/11/93 31/12/96
		LOGUS	01	01/12/92 31/12/96
49	547/ 711202/ /	PALANCA SELECTORA DELANTERA		
		POINTER	01	03/11/93 31/12/96
		LOGUS	01	01/12/92 31/12/96
50	547/ 711214/ /	EJE DE ACCIONAMIENTO DEL COMANDO DE MARCHAS		
		POINTER	01	03/11/93 31/12/96
		LOGUS	01	01/12/92 31/12/96
51	N/ 909083/01/	TUERCA HEXAGONAL M8		
		POINTER	01	03/11/93 31/12/96
		LOGUS	01	01/12/92 31/12/96
52	357/ 713199/ /	TORNILLO DE FIJACION DEL CABLE SELECTOR DE		
		LA PALANCA DE MARCHAS DELANTERO		
		POINTER	01	03/11/93 31/12/96
		LOGUS	01	01/12/92 31/12/96
53	N/ 011524/7 /	ARANDELA A6.4X12.5		
		POINTER	01	03/11/93 31/12/96
		LOGUS	01	01/12/92 31/12/96
54	542/ 711789/ /	SOPORTE DE LOS CABLES DE ENGANCHE/SELECCION		
		POINTER LOGUS	01	01/02/94 31/12/96
54	547/ 711789/A /	SOPORTE DE LOS CABLES DE ENGANCHE/SELECCION		
		POINTER	01	03/11/93 31/01/94
		LOGUS	01	01/12/92 31/01/94
55	N/ 019519/1 /	TORNILLO SEXTAVADO M8X16		
		POINTER	02	03/11/93 02/04/95
		LOGUS	02	01/12/92 02/04/95

**Logus/Pointer - 7.11/1 - ACCIONAMIENTO DEL CAMBIO**

[illegible]

## Logus/Pointer - 7.11/2 - PALANCA Y CABLE DEL FRENO DE MANO

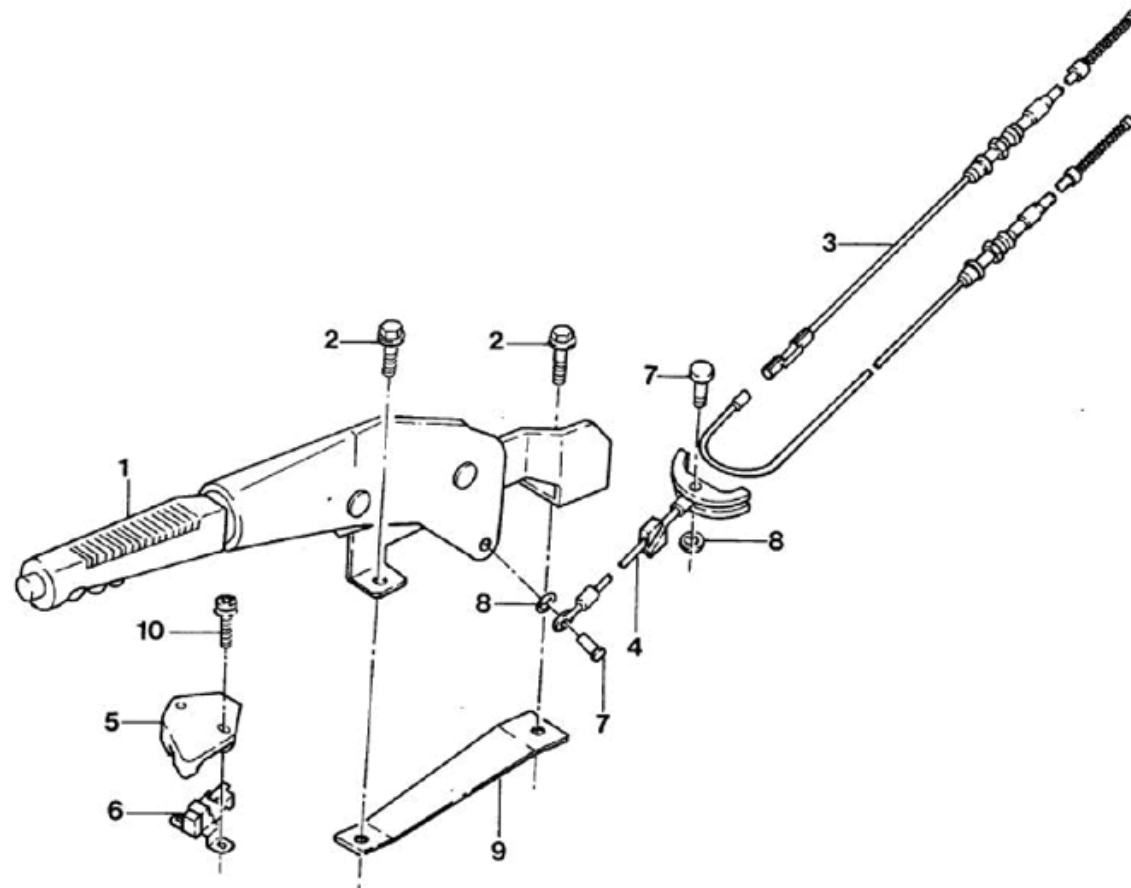

# Logus/Pointer - 7.11/2 - PALANCA Y CABLE DEL FRENO DE MANO

REF.	NÚMERO DE PIEZAS	DENOMINACION DE PIEZA / MODELOS - ACABAMIENTOS	USO	DATAS
1	547/ 711301/A /	PALANCA DEL FRENO DE ESTACIONAMIENTO		
		POINTER	01	03/11/93 31/12/96
		LOGUS	01	01/12/92 31/12/96
2	N/ 010240/7 /	TORNILLO HEXAGONAL M8X20		
		POINTER	02	03/11/93 31/12/96
		LOGUS	02	01/12/92 31/12/96
3	547/ 609721/ /	CABLE DEL FRENO ESTACIONAMIENTO PARA FRENO A DISCO		
		POINTER 994	01	03/11/93 01/05/94
3	547/ 609721/A /	CABLE DEL FRENO DE ESTACIONAMIENTO		
		POINTER	01	03/11/93 01/05/94
		LOGUS	01	01/12/92 01/05/94
3	547/ 609721/C /	CABLE DEL FRENO DE ESTACIONAMIENTO		
		POINTER LOGUS	01	02/05/94 31/12/96
3	547/ 609721/D /	CABLE DEL FRENO ESTACIONAMIENTO PARA FRENO A DISCO		
		POINTER 994	01	02/05/94 31/12/96
4	547/ 711343/ /	CABLE DELANTERO DEL FRENO DE ESTACIONAMIENTO		
		POINTER	01	03/11/93 31/12/96
		LOGUS	01	01/12/92 31/12/96
5	542/ 945517/ /	INTERRUPTOR DEL FRENO DE ESTACIONAMIENTO		
		POINTER	01	03/11/93 31/12/96
		LOGUS	01	01/12/92 31/12/96
		ALTERNADA: 542/945517/A /		
		PECA CANCELADA SEM ESTOQUE		
		CANCELED PARTS WITHOUT STORE		
		PIEZA CANCELADA SIN ESTOQUE		
5	542/ 945517/A /	INTERRUPTOR DE LA LAMPARA DEL FRENO DE ESTACIONAMIENTO		
		POINTER	01	03/11/93 31/12/96
		LOGUS	01	01/12/92 31/12/96
		ALTERNADA: 542/945517/ /		
6	547/ 945523/ /	SOPORTE DEL INTERRUPTOR		
		POINTER	01	03/11/93 31/12/96
		LOGUS	01	01/12/92 31/12/96
7	NF/ 840251/B /	PERNO DE LA PALANCA DEL FRENO DE ESTACIONAMIENTO		
		POINTER	02	03/11/93 31/12/96
		LOGUS	02	01/12/92 31/12/96
8	NF/ 662254/M /	GRAMPA DE FIJACION		
		POINTER	02	03/11/93 31/12/96

**Logus/Pointer - 7.11/2 - PALANCA Y CABLE DEL FRENO DE MANO**

[illegible]

## Logus/Pointer - 7.11/3 - ACABLE DEL OBTURADOR DE AIRE

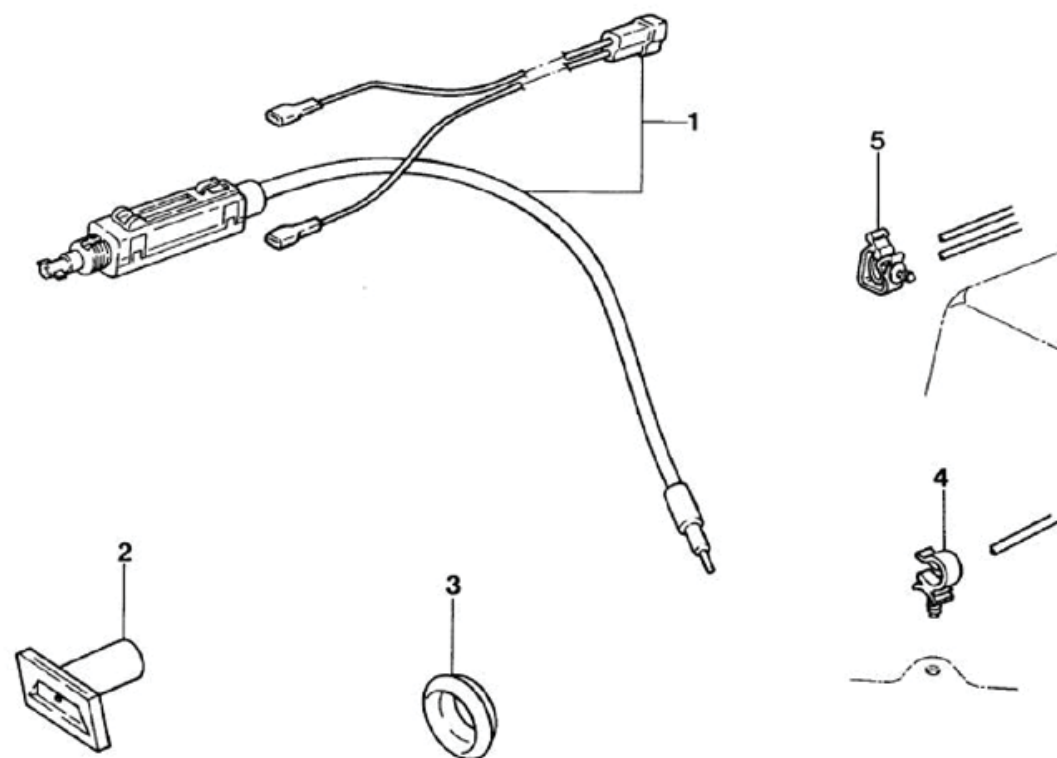



Logus/Pointer - 7.11/3 - ACABLE DEL OBTURADOR DE AIRE
---

[illegible]

# Logus/Pointer - 7.21/1 - PEDALES DE COMANDO Y CABLE DEL EMBRAG...

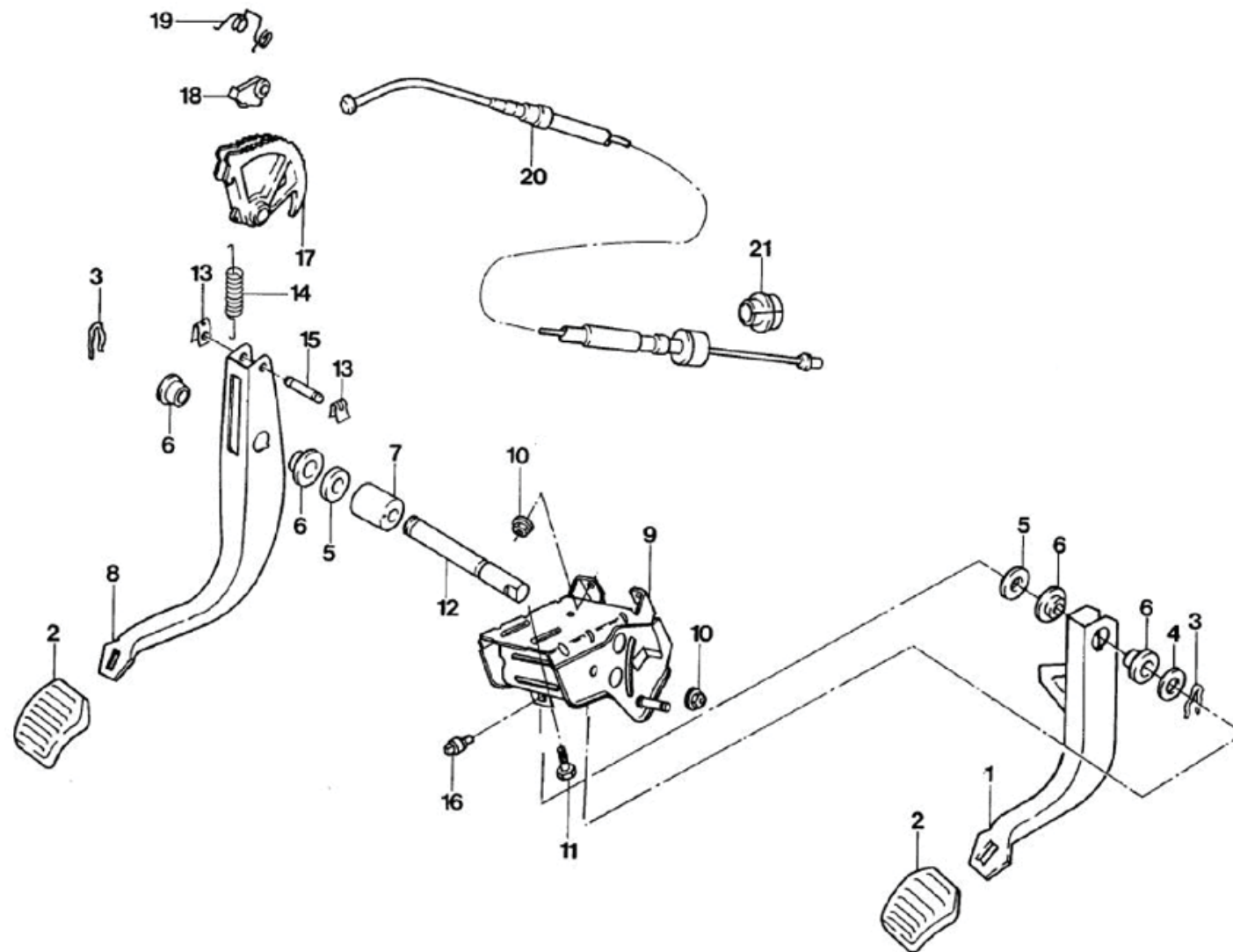

# Logus/Pointer - 7.21/1 - PEDALES DE COMANDO Y CABLE DEL EMBRAG...

REF.	NÚMERO DE PIEZAS	DENOMINACION DE PIEZA / MODELOS - ACABAMIENTOS	USO	DATAS
1	547/ 721141/ /	CJ.PEDAL DEL FRENO		
		POINTER	01	03/11/93 31/12/96
		LOGUS	01	01/12/92 31/12/96
2	547/ 721173/ /	SAPATA DEL PEDAL DE LA EMBRAGUE Y DEL FRENO		
		POINTER	02	03/11/93 31/12/96
		LOGUS	02	01/12/92 31/12/96
3	NF/ 860080/HF/	GRAMPA DE RETENCION 14.5X2.3		
		POINTER	02	03/11/93 31/12/96
		LOGUS	02	01/12/92 31/12/96
4	NF/ 830297/B /	ARANDELA LISA		
		POINTER	01	03/11/93 31/12/96
		LOGUS	01	01/12/92 31/12/96
5	NF/ 836092/HF/	ARANDELA 'BOWED'		
		POINTER	02	03/11/93 31/12/96
		LOGUS	02	01/12/92 31/12/96
6	542/ 721153/ /	BUJE DE LOS PEDALES DE FRENO Y EMBRAGUE		
		POINTER	04	03/11/93 31/12/96
		LOGUS	04	01/12/92 31/12/96
7	547/ 721149/ /	ESPACIADOR DEL EJE DE LOS PEDALES DE FRENO Y EMBRAGUE		
		POINTER	01	03/11/93 31/12/96
		LOGUS	01	01/12/92 31/12/96
8	547/ 721317/ /	PEDAL DELA EMBRAGUE		
		POINTER	01	03/11/93 31/12/96
		LOGUS	01	01/12/92 31/12/96
8	547/ 721317/ /001	PEDAL DELA EMBRAGUE		
		POINTER	01	03/11/93 31/12/96
		LOGUS	01	01/12/92 31/12/96
9	547/ 721115/ /	CABALLETE DE LOS PEDALES		
		POINTER	01	03/11/93 31/12/96
		LOGUS	01	01/12/92 31/12/96
10	NF/ 822110/C /	TUERCA DE FIJACION DEL SOPORTE AL PANEL DE FUEGO		
		POINTER	04	03/11/93 31/12/96
		LOGUS	04	01/12/92 31/12/96
11	NF/ 801463/C /	TORNILLO		
		POINTER	02	03/11/93 31/12/96
		LOGUS	02	01/12/92 31/12/96
12	547/ 721309/ /	EJE DE LOS PEDALES DE FRENO Y EMBRAGUE		
		POINTER	01	03/11/93 31/12/96
		LOGUS	01	01/12/92 31/12/96

# Logus/Pointer - 7.21/1 - PEDALES DE COMANDO Y CABLE DEL EMBRAG...

REF.	NÚMERO DE PIEZAS	DENOMINACION DE PIEZA / MODELOS - ACABAMIENTOS	USO	DATAS
13	N/ 012646/G /	PRESILLA LOGUS	CN	01/12/92 31/03/93
14	547/ 721191/ /	RESORTE DEL ACCIONADOR DEL CABLE DEL EMBRAGUE POINTER LOGUS	01 01	03/11/93 31/12/96 01/12/92 31/12/96
15	542/ 721373/ /	PERNO DEL PEDAL DEL EMBRAGUE LOGUS	01	01/12/92 31/03/93
16	547/ 945515/A /	INTERRUPTOR DE LA LAMPARA DE FRENO POINTER LOGUS	01 01	03/11/93 31/12/96 01/12/92 31/12/96
17	547/ 721947/ /	CUADRANTE POINTER LOGUS	01 01	03/11/93 31/12/96 01/12/92 31/12/96
18	547/ 721915/ /	TRINQUETE DEL PEDAL DEL EMBRAGUE POINTER LOGUS	01 01	03/11/93 31/12/96 01/12/92 31/12/96
19	541/ 721379/ /	RESORTE DE LA BARRA DEL PEDAL DE EMBRAGUE POINTER LOGUS	01 01	03/11/93 31/12/96 01/12/92 31/12/96
20	547/ 721335/ /	CABLE DEL EMBRAGUE POINTER LOGUS	01 01	03/11/93 31/12/96 01/12/92 31/12/96
21	547/ 721367/ /	ANILLO HERMETICO POINTER LOGUS	01 01	03/11/93 31/12/96 01/12/92 31/12/96
(22)	547/ 721123/A /	SOPORTE DEL CABLE DEL EMBRAGUE POINTER LOGUS	01 01	03/11/93 31/12/96 01/12/92 31/12/96
(23)	547/ 721427/ /	BATIENTE DE LA LENGUETA DEL PEDAL DEL EMBRAGUE POINTER LOGUS	01 01	03/11/93 31/12/96 01/12/92 31/12/96
(24)	547/ 721429/ /	BATIENTE INFERIOR DEL PEDAL DEL EMBRAGUE POINTER LOGUS	01 01	03/11/93 31/12/96 01/12/92 31/12/96
(25)	547/ 721431/ /	BATIENTE SUPERIOR DEL PEDAL DEL EMBRAGUE POINTER LOGUS	01 01	03/11/93 31/12/96 01/12/92 31/12/96

**Logus/Pointer - 7.21/1 - PEDALES DE COMANDO Y CABLE DEL EMBRAG...**

[illegible]

## Logus/Pointer - 7.21/3 - PEDAL Y CABLE DEL ACELERADOR

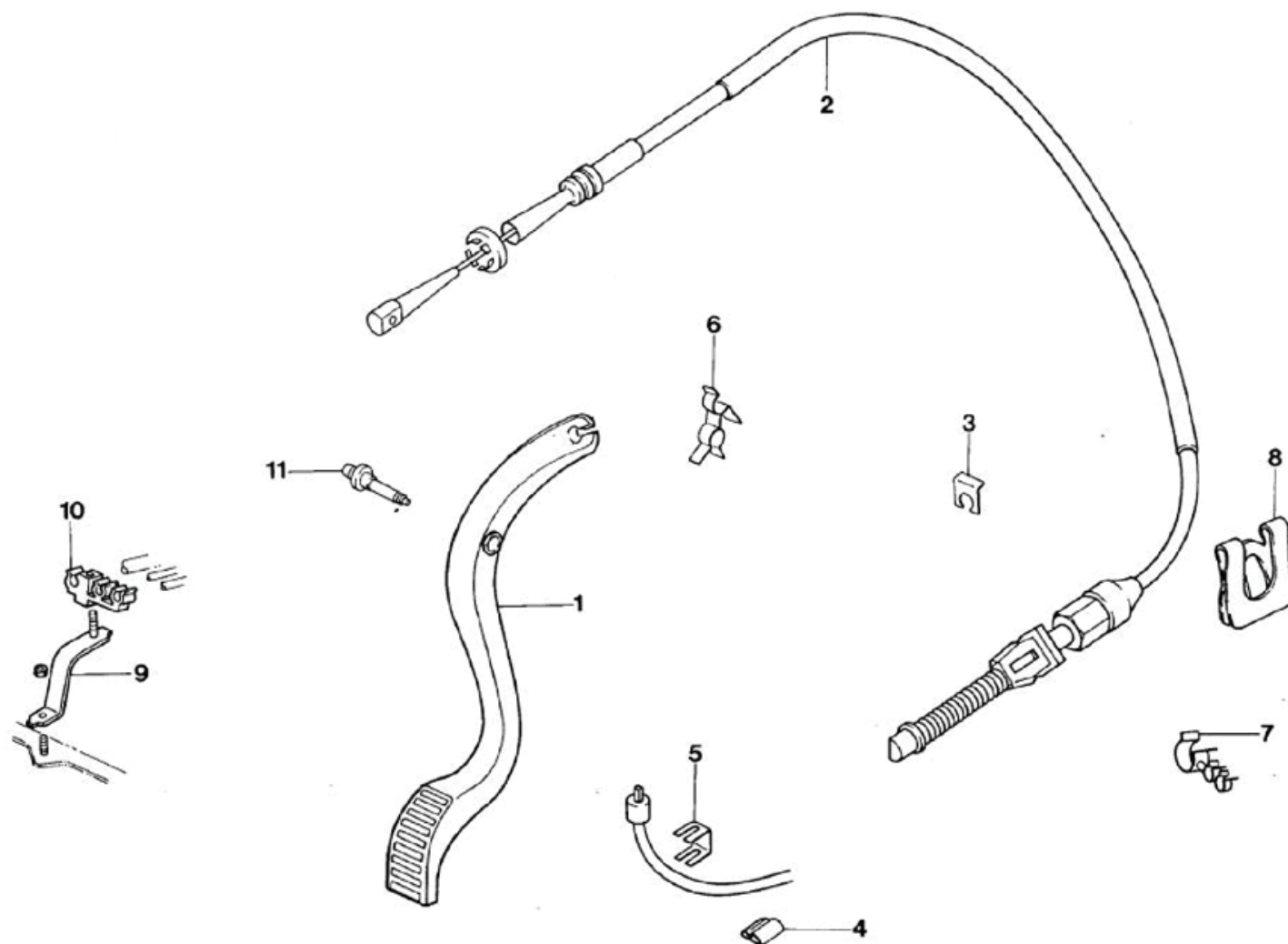

# Logus/Pointer - 7.21/3 - PEDAL Y CABLE DEL ACELERADOR

REF.	NÚMERO DE PIEZAS	DENOMINACION DE PIEZA / MODELOS - ACABAMIENTOS	USO	DATAS
1	547/ 721509/A /	PEDAL DEL ACELERADOR		
		POINTER	01	03/11/93 31/12/96
		LOGUS	01	01/12/92 31/12/96
2	547/ 721555/ /	CABLE DEL ACELERADOR		
		POINTER 599/ 653	01	03/11/93 01/05/94
		POINTER 420	01	03/11/93 02/10/94
		POINTER 424	01	03/11/93 31/05/94
		LOGUS 599/ 653	01	01/12/92 01/05/94
		LOGUS 420	01	01/12/92 02/10/94
		LOGUS 424	01	01/12/92 31/05/94
2	547/ 721555/B /	CABLE DEL ACELERADOR		
		LOGUS 816/ 817	01	01/12/92 02/10/94
2	547/ 721555/C /	CABLE DEL ACELERADOR		
		POINTER 809	01	03/11/93 01/05/94
		LOGUS 809	01	01/09/93 01/05/94
2	547/ 721555/E /	CABLE DEL ACELERADOR		
		POINTER 526 LOGUS 526	01	03/10/94 31/12/96
		POINTER 527 LOGUS 527	01	02/05/94 31/12/96
2	547/ 721555/F /	CABLE DEL ACELERADOR		
		POINTER 525 LOGUS 525	01	02/05/94 31/12/96
		POINTER 524 LOGUS 524	01	01/06/94 31/12/96
		LOGUS 505	01	03/10/94 31/12/96
		LOGUS 504	01	03/04/95 31/12/96
3	N/ 900956/01/	ARANDELA TRABA 7		
		POINTER	01	03/11/93 31/12/96
		LOGUS	01	01/12/92 31/12/96
4	305/ 721979/A /	SOPORTE DEL CABLE DEL ACELERADOR		
		POINTER	01	03/11/93 31/12/96
		LOGUS	01	01/12/92 31/12/96
5	811/ 721673/A /	PRESILLA DE FIJACION DEL CABLE DEL ACELERADOR		
		POINTER	01	03/11/93 31/12/96
		LOGUS	01	01/12/92 31/12/96
6	NBE/ 865205/1 /	PRESILLA DE FIJACION		
		POINTER 420	01	03/11/93 02/10/94
		POINTER 424	01	03/11/93 31/05/94
		POINTER 599 # 653	01	03/11/93 01/05/94
		POINTER 524 LOGUS 524	01	01/06/94 31/12/96
		POINTER 525 LOGUS 525	01	02/05/94 31/12/96
		LOGUS 816/ 817	01	01/12/92 02/10/94
		LOGUS 424	01	01/12/92 31/05/94
		LOGUS 599	01	01/12/92 01/05/94
		LOGUS 420	01	01/09/93 02/10/94
		LOGUS 505	01	03/10/94 31/12/96



## Logus/Pointer - 7.21/3 - PEDAL Y CABLE DEL ACELERADOR

[illegible]

# Logus/Pointer - 8.05 - CARROCERIA - PARTE DELANTERA

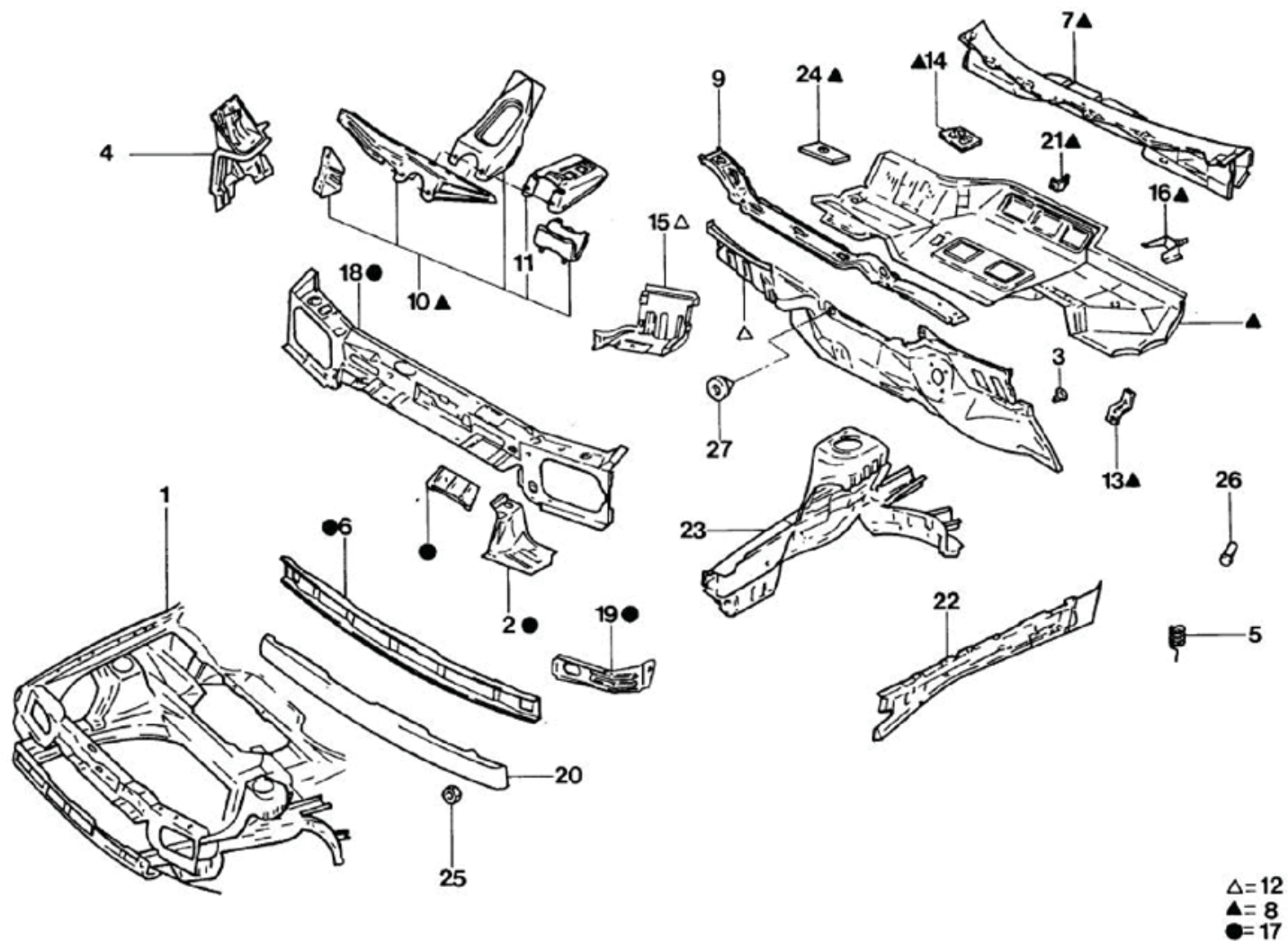

# Logus/Pointer - 8.05 - CARROCERIA - PARTE DELANTERA

REF.	NÚMERO DE PIEZAS	DENOMINACION DE PIEZA / MODELOS - ACABAMIENTOS	USO	DATAS
1	547/ 805021/ /	PARTE DELANTERA DE LA CARROCERIA		
		POINTER	01	03/11/93 31/12/96
		LOGUS	01	01/12/92 31/12/96
(01A)	547/ 803101/ /	EXTENSION - LARGUERO DEL., IZQ.		
		POINTER	01	03/11/93 31/12/96
		LOGUS	01	01/12/92 31/12/96
(01A)	547/ 803102/ /	EXTENSION - LARGUERO		
		POINTER	01	03/11/93 31/12/96
		LOGUS	01	01/12/92 31/12/96
2	547/ 803113/ /	SOPORTE IZQUIERDO DE FIJACION DEL RADIADOR		
		POINTER	01	03/11/93 31/12/96
		LOGUS	01	01/12/92 31/12/96
2	547/ 803114/ /	SOPORTE DERECHO DE FIJACION DEL RADIADOR		
		POINTER	01	03/11/93 31/12/96
		LOGUS	01	01/12/92 31/12/96
3	542/ 803583/ /	TAPON		
		POINTER 599/ 653/ 809	01	03/11/93 31/12/96
		POINTER 420/ 424/ 653 LOGUS 420/ 424/ 653	01	02/09/93 31/12/96
		LOGUS 599/ 809	01	01/12/92 31/12/96
		LOGUS 504	01	03/04/95 31/12/96
		LOGUS 505	01	03/10/94 31/12/96
4	547/ 803925/ /	SOPORTE DEL COJIN TRASERO DEL MOTOR		
		POINTER	01	03/11/93 31/12/96
		LOGUS	01	01/12/92 31/12/96
5	547/ 804953/ /	ROSCA (HELI-COIL)		
		POINTER	08	03/11/93 31/12/96
		LOGUS	08	01/12/92 31/12/96
6	547/ 805143/ /	TRAVESANO INFERIOR DEL PANEL DELANTERO		
		POINTER	01	03/11/93 31/12/96
		LOGUS	01	01/12/92 31/12/96
7	547/ 805231/ /	COLECTOR DE AGUA - SUPERIOR E INFERIOR		
		POINTER	01	03/11/93 31/12/96
		LOGUS	01	01/12/92 31/12/96
8	547/ 805261/A /	TRAVESANO - COLECTOR DE AGUA		
		POINTER 573	01	03/11/93 31/12/96
		LOGUS 573	01	01/12/92 31/12/96
9	547/ 805307/ /	REFUERZO DEL PANEL TRANSVERSAL DELANTERO		
		POINTER	01	03/11/93 31/12/96
		LOGUS	01	01/12/92 31/12/96
10	547/ 805373/ /	REFUERZO DEL SOPORTE DE FIJACION DE LA		

# Logus/Pointer - 8.05 - CARROCERIA - PARTE DELANTERA

REF.	NÚMERO DE PIEZAS	DENOMINACION DE PIEZA / MODELOS - ACABAMIENTOS	USO	DATAS
		<b>COLUMNA DE LA DIRECCION</b>		
		POINTER	01	03/11/93 31/12/96
		LOGUS	01	01/12/92 31/12/96
<b>11</b>	<b>547/ 805375/ /</b>	<b>SOPORTE DE FIJACION DE LA COLUMNA DE LA DIRECCION</b>		
		POINTER	01	03/11/93 31/12/96
		LOGUS	01	01/12/92 31/12/96
<b>12</b>	<b>547/ 805431/ /</b>	<b>PANEL TRANSVERSAL DELANTERO</b>		
		POINTER	01	03/11/93 28/02/94
		LOGUS	01	01/12/92 28/02/94
<b>12</b>	<b>547/ 805431/A /</b>	<b>PANEL TRANSVERSAL DELANTERO</b>		
		POINTER LOGUS	01	01/03/94 31/12/96
<b>13</b>	<b>547/ 805449/ /</b>	<b>SOPORTE FIJACION DE LA CAJA DE VENTILACION</b>		
		POINTER	01	03/11/93 31/12/96
		LOGUS	01	01/12/92 31/12/96
<b>14</b>	<b>547/ 805540/ /</b>	<b>SOPORTE PEDAL DEL FRENO</b>		
		POINTER	01	03/11/93 31/12/96
		LOGUS	01	01/12/92 31/12/96
<b>15</b>	<b>547/ 805544/ /</b>	<b>EXTENSION - PANEL TRANSVERSAL, DELANTERO</b>		
		POINTER	01	03/11/93 31/12/96
		LOGUS	01	01/12/92 31/12/96
<b>16</b>	<b>547/ 805561/ /</b>	<b>SOPORTE DE FIJACION DEL PANEL DE INSTRUMENTOS</b>		
		POINTER	01	03/11/93 31/12/96
		LOGUS	01	01/12/92 31/12/96
<b>17</b>	<b>547/ 805571/ /</b>	<b>PANEL DELANTERO</b>		
		POINTER	01	03/11/93 31/12/96
		LOGUS	01	01/12/92 31/12/96
<b>18</b>	<b>547/ 805591/ /</b>	<b>TRAVESANO DEL PANEL DELANTERO</b>		
		POINTER	01	03/11/93 31/12/96
		LOGUS	01	01/12/92 31/12/96
<b>19</b>	<b>547/ 805623/ /</b>	<b>SOPORTE INF. ALOJAMIENTO FARO</b>		
		POINTER	01	03/11/93 31/12/96
		LOGUS	01	01/12/92 31/12/96
<b>19</b>	<b>547/ 805624/ /</b>	<b>SOPORTE ALOJAMIENTO DERECH</b>		
		POINTER	01	03/11/93 31/12/96
		LOGUS	01	01/12/92 31/12/96
		<b>PECA CANCELADA SEM ESTOQUE</b>		
		<b>CANCELED PARTS WITHOUT STORE</b>		
		<b>PIEZA CANCELADA SIN ESTOQUE</b>		
<b>20</b>	<b>557/ 805691/ /</b>	<b>FRISO INFERIOR DE LA REJILLA DEL RADIADOR</b>		

## Logus/Pointer - 8.05 - CARROCERIA - PARTE DELANTERA

[illegible]

## Logus/Pointer - 8.09/1 - PANELES LATERALES (POINTER)

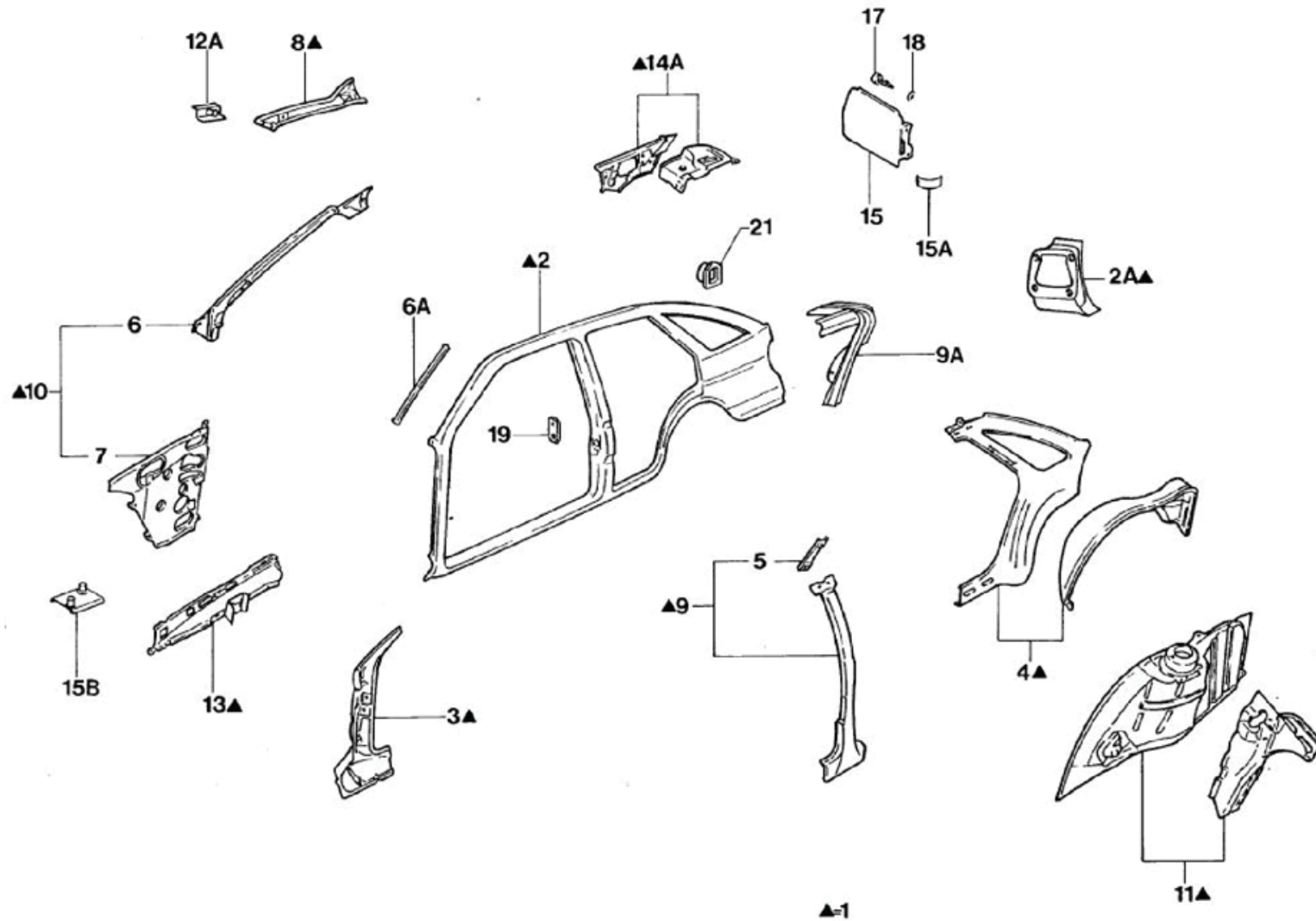

## Logus/Pointer - 8.09/1 - PANELES LATERALES (POINTER)

REF.	NÚMERO DE PIEZAS	DENOMINACION DE PIEZA / MODELOS - ACABAMIENTOS	USO	DATAS
1	557/ 809029/ /	PANEL LATE AR POINTER PECA CANCELADA SEM ESTOQUE CANCELED PARTS WITHOUT STORE PIEZA CANCELADA SIN ESTOQUE	01	03/11/93 31/12/96
1	557/ 809030/ /	PANEL LATERAL CARROCERIA POINTER PECA CANCELADA SEM ESTOQUE CANCELED PARTS WITHOUT STORE PIEZA CANCELADA SIN ESTOQUE	01	03/11/93 31/12/96
2	557/ 809605/ /	PANEL LATERAL POINTER	01	03/11/93 31/12/96
2	557/ 809606/ /	PANEL LAT.DER.CARROCERIA POINTER	01	03/11/93 31/12/96
2A	557/ 813317/ /	CAJA - LUZ TRASERA, IZQUIERDO POINTER	01	03/11/93 31/12/96
2A	557/ 813318/ /	CAJA - LUZ TRASERA, DERECHO POINTER	01	03/11/93 31/12/96
3	547/ 809201/ /	COLUMNA "A"- LADO IZQUIERDO POINTER	01	03/11/93 31/12/96
3	547/ 809202/ /	COLUMNA "A"- LADO DERECHO POINTER	01	03/11/93 31/12/96
4	557/ 809037/ /	PANEL LATERAL - INTERIOR, IZQUIERDO POINTER	01	03/11/93 31/12/96
4	557/ 809038/ /	PANEL LATERAL - INTERIOR, DERECHO POINTER	01	03/11/93 31/12/96
5	548/ 809761/ /	REFUERZO DEL CINTURON DE SEGURIDAD DE LA COLUMNA "B" SUPERIOR - LADO IZQUIERDO POINTER	01	03/11/93 31/12/96
5	548/ 809762/ /	REFUERZO DEL CINTURON DE SEGURIDAD DE LA COLUMNA "B" SUPERIOR - LADO IZQUIERDO POINTER	01	03/11/93 31/12/96
6	547/ 809205/ /	COLUMNA 'A' INTERIOR - SUPERIOR, IZQUIERDA POINTER	01	03/11/93 31/12/96
6	547/ 809206/ /	COLUMNA "A" INTERNA SUPERIOR - LADO DERECHO POINTER	01	03/11/93 31/12/96
6A	547/ 809211/ /	SOPORTE DEL VEDAMIENTO DE LA PUERTA DE LA COLUMNA "A" - LADO IZQUIERDO POINTER	01	03/11/93 31/12/96



## Logus/Pointer - 8.09/1 - PANELES LATERALES (POINTER)

REF.	NÚMERO DE PIEZAS	DENOMINACION DE PIEZA / MODELOS - ACABAMIENTOS	USO	DATAS
6A	547/ 809212/ /	SOPORTE DEL VEDAMIENTO DE LA PUERTA DE LA COLUMNA "A" - LADO DERECHO POINTER	01	03/11/93 31/12/96
7	547/ 809089/ /	REFUERZO LATERAL - CAJA DE RUEDA IZQ. POINTER	01	03/11/93 28/02/94
7	547/ 809089/A /	REFUERZO LATERAL - CAJA DE RUEDA IZQ. POINTER	01	01/03/94 31/12/96
7	547/ 809090/ /	REFUERZO LATERAL - CAJA DE RUEDA IZQ. POINTER	01	03/11/93 28/02/94
7	547/ 809090/A /	REFUERZO LATERAL - CAJA DE RUEDA IZQ. POINTER	01	01/03/94 31/12/96
8	557/ 809641/ /	CANAL POSTERIOR - LADO IZQUIERDO POINTER	01	03/11/93 31/12/96
8	557/ 809642/ /	CANAL POSTERIOR DERECHO POINTER	01	03/11/93 31/12/96
9	548/ 809281/ /	REFUERZO DE LA COLUMNA "B" - LADO IZQUIERDO POINTER	01	03/11/93 31/12/96
9	548/ 809282/ /	REFUERZO DE LA COLUMNA "B" - LADO DERECHO POINTER	01	03/11/93 31/12/96
9A	557/ 809895/ /	REFUERZO DE LA COLUMNA "C" - LADO IZQUIERDO POINTER	01	03/11/93 31/12/96
9A	557/ 809896/ /	REFUERZO DE LA COLUMNA "C" - LADO DERECHO POINTER	01	03/11/93 31/12/96
10	547/ 809079/ /	REFUERZO - CAJA DE RUEDA DEL., IZQ. POINTER	01	03/11/93 31/12/96
10	547/ 809080/ /	REFUERZO - CAJA DE RUEDA DEL., DER. POINTER	01	03/11/93 31/12/96
11	547/ 803421/ /	CAJA DE LA RUEDA TRASERA IZQUIERDA INTERNA POINTER	01	03/11/93 31/12/96
11	547/ 803422/ /	CAJA DE LA RUEDA TRASERA DERECHA INTERNA POINTER	01	03/11/93 31/12/96
12A	547/ 809063/ /	REFUERZO PASADOR TAPA DEL MALETERO DEL AMORTIGUADOR POINTER	02	03/11/93 31/12/96
13	558/ 809069/ /	REFUERZO LATERAL - COLECTOR DE AGUA POINTER	01	03/11/93 31/12/96

## Logus/Pointer - 8.09/1 - PANELES LATERALES (POINTER)

REF.	NÚMERO DE PIEZAS	DENOMINACION DE PIEZA / MODELOS - ACABAMIENTOS	USO	DATAS
13	547/ 809104/ /	REFUERZO LATERAL - COLECTOR DE AGUA POINTER	01	03/11/93 31/12/96
15	557/ 809905/A /	TAPA DEL BOCAL DE LLENADO POINTER	01	03/11/93 31/12/96
15A	325/ 809931/1 /	RESORTE DE LA TAPA DEL BOCAL DE LLENADO POINTER	01	03/11/93 31/12/96
15B	547/ 809983/ /	REFUERZO DEL SOPORTE DEL FILTRO DE COMBUSTIBLE POINTER	01	03/11/93 31/12/96
17	N/ 013968/6 /	TORNILLO B4.8X13 POINTER	02	03/11/93 31/12/96
18	N/ 011665/5 /	ARANDELA 5.3X15X1.6 POINTER	02	03/11/93 31/12/96
19	547/ 809237/ /	PLAQUETA M8 PUERTA DELANTERA POINTER	02	03/11/93 31/12/96
(20)	547/ 809767/ /	REFUERZO SUPERIOR DE LA COLUMNA "A" - LADO IZQUIERDO POINTER	01	03/11/93 31/12/96
(20)	547/ 809768/ /	REFUERZO SUPERIOR DE LA COLUMNA "A" - LADO DERECHO POINTER	01	03/11/93 31/12/96
21	547/ 809239/ /	REFUERZO IZQUIERDO DE FIJACION DEL RESPALDO DEL ASIENTO TRASERO POINTER	01	03/11/93 31/12/96
21	547/ 809240/ /	REFUERZO DERECHO DE FIJACION RESPALDO DEL ASIENTO TRASERO POINTER	01	03/11/93 31/12/96
(22)	548/ 809611/ /	REFUERZO DE LA COLUMNA "C" INTERNA - LADO IZQUIERDO POINTER	01	03/11/93 31/12/96
(22)	548/ 809612/ /	REFUERZO DE LA COLUMNA "B" INFERIOR - LADO DERECHO POINTER	01	03/11/93 31/12/96
(23)	547/ 809213/ /	REFUERZO DE LA BISAGRA POINTER	04	03/11/93 31/12/96
(24)	N/ 020029/1 /	TAPON DE GOMA B7X0.8X14 POINTER	01	03/11/93 31/12/96

## Logus/Pointer - 8.09/1 - PANELES LATERALES (POINTER)

REF.	NÚMERO DE PIEZAS	DENOMINACION DE PIEZA / MODELOS - ACABAMIENTOS	USO	DATAS
(25)	547/ 809159/ /	REFUERZO PANE POINTER	01	03/11/93 31/12/96
(25)	547/ 809280/ /	REFUERZO PANE POINTER	01	03/11/93 31/12/96
(26)	557/ 809405/ /	CAIXA DA RODA TRASEIRA EXTERNA ESQUERDA POINTER	01	03/11/93 31/12/96
(26)	557/ 809406/ /	CAIXA DE RODA TRASEIRA EXTERNA DIREITA POINTER	01	01/11/93 31/12/96
(27)	548/ 809619/ /	REFORCO EXTERNO SUPERIOR DOBRADICA PORTA TRASEIRA ESQUERDA POINTER	01	03/11/93 31/12/96
(27)	548/ 809620/ /	REFORCO EXTERNO SUPERIOR DOBRADICA PORTA TRASEIRA DIREITA POINTER	01	03/11/93 31/12/96
(28)	548/ 809417/ /	REFORCO LONGARNA INTERMEDIARIA ESQUERDA POINTER	01	03/11/93 31/12/96
(28)	548/ 809418/ /	REFORCO LONGARNA INTERMEDIARIA DIREITA POINTER	01	03/11/93 31/12/96
(29)	548/ 809627/ /	REFORCO DOBRADICA INFERIOR COLUNA B ESQUERDA POINTER	01	03/11/93 31/12/96
(29)	548/ 809628/ /	REFORCO DOBRADICA INFERIOR COLUNA B DIREITA POINTER	01	03/11/93 31/12/96
(30)	557/ 809265/ /	SUPORTE VEDACAO PORTA TRASEIRA ESQUERDA POINTER	01	03/11/93 31/12/96
(30)	557/ 809266/ /	SUPORTE VEDACAO PORTA TRASEIRA DIREITA POINTER	01	03/11/93 31/12/96
(31)	557/ 810387/ /	PARTE INFERIOR SOLEIRA PORTA ESQUERDA POINTER	01	03/11/93 31/12/96
(31)	557/ 810388/ /	PARTE INFERIOR SOLEIRA PORTA DIREITA POINTER	01	03/11/93 31/12/96
(32)	548/ 810287/ /	PARTE SUPERIOR COLUNA A ESQUERDA POINTER	01	03/11/93 31/12/96
(32)	548/ 810288/ /	PARTE SUPERIOR COLUNA A DIREITA POINTER	01	03/11/93 31/12/96
(33)	548/ 810487/ /	PARTE CENTRAL COLUNA B ESQUERDA POINTER	01	03/11/93 31/12/96

**Logus/Pointer - 8.09/1 - PANELES LATERALES (POINTER)**

[illegible]

# Logus/Pointer - 8.19/1 - SISTEMA DE VENTILACION

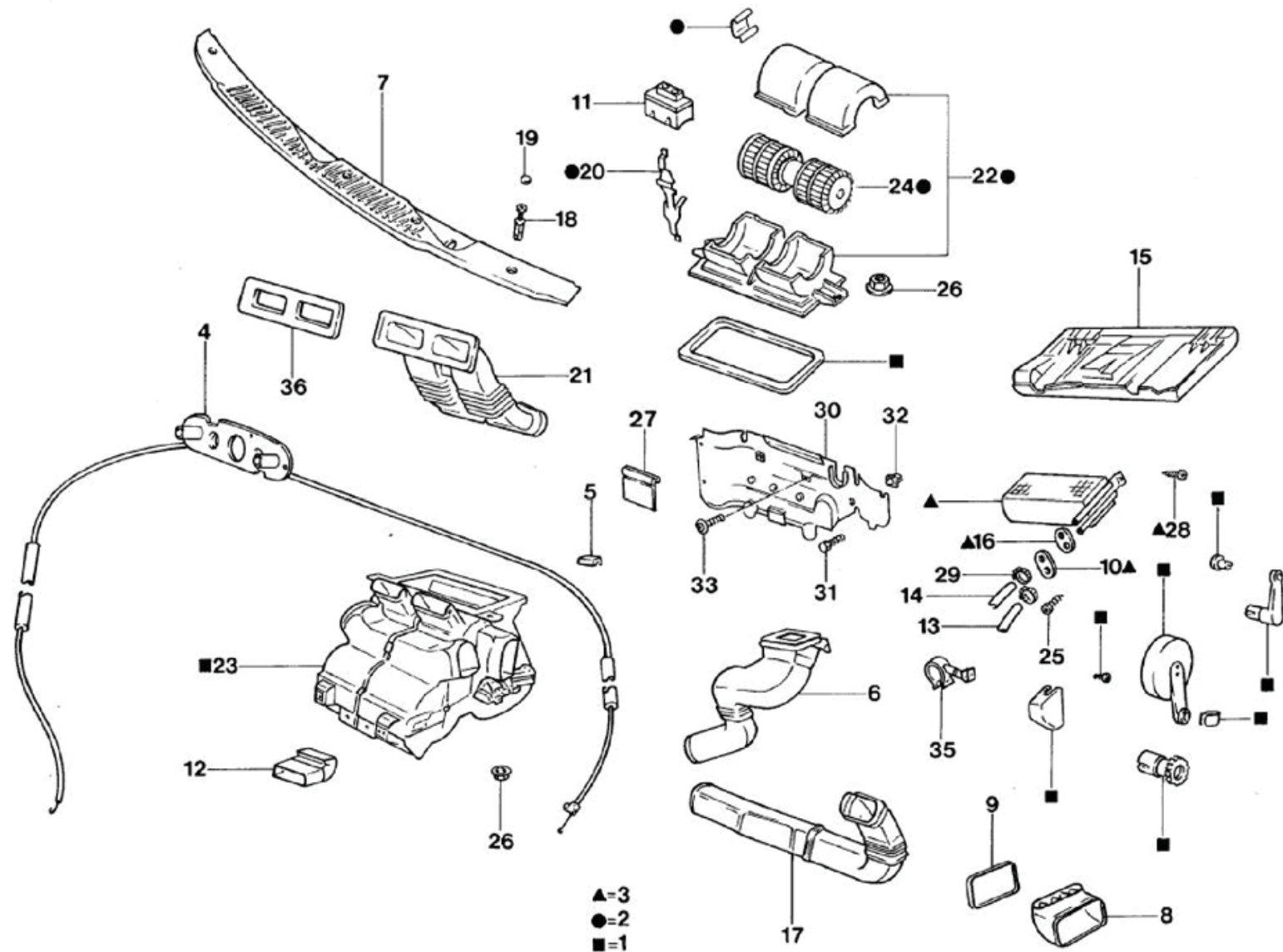

# Logus/Pointer - 8.19/1 - SISTEMA DE VENTILACION

REF.	NÚMERO DE PIEZAS	DENOMINACION DE PIEZA / MODELOS - ACABAMIENTOS	USO	DATAS
1	547/ 819003/ /	CAJA DE VENTILACION (COMPLETA)		
		POINTER	01	03/11/93 31/12/96
		LOGUS	01	01/12/92 31/12/96
1	547/ 819003/A /	CAJA DE VENTILACION (COMPLETA)		
		POINTER 174	01	03/11/93 31/12/96
		LOGUS 174	01	01/12/92 31/12/96
2	547/ 819015/ /	VENTILADOR (COMPLETO)		
		POINTER	01	03/11/93 31/12/96
		LOGUS	01	01/12/92 31/12/96
3	547/ 819030/ /	CALENTADOR COMPLETO		
		POINTER 174	01	03/11/93 31/12/96
		LOGUS 174	01	01/12/92 31/12/96
4	558/ 819045/ /	CONTROL DEL SISTEMA DE VENTILACION		
		POINTER	01	03/11/93 31/12/96
		LOGUS	01	01/12/92 31/12/96
4	558/ 819045/A /	CONTROL DEL SISTEMA DE CALENTAMIENTO		
		POINTER 174	01	03/11/93 31/12/96
		LOGUS 174	01	01/12/92 31/12/96
5	541/ 819054/ /	PRESILLA DEL CABLE DE CONTROL DEL CALENTADOR (RETORNO)		
		POINTER	01	03/11/93 31/12/96
		LOGUS	01	01/12/92 31/12/96
		PECA CANCELADA SEM ESTOQUE		
		CANCELED PARTS WITHOUT STORE		
		PIEZA CANCELADA SIN ESTOQUE		
6	547/ 819063/ /	DUCTO IZQUIERDO CAJA DE VENTILACION DEL DIFUSOR DEL PARABRISAS		
		POINTER	01	03/11/93 31/12/96
		LOGUS	01	01/12/92 31/12/96
6	547/ 819064/ /	DUCTO DERECHO CAJA DE VENTILACION DEL DIFUSOR DEL PARABRISAS		
		POINTER	01	03/11/93 31/12/96
		LOGUS	01	01/12/92 31/12/96
7	558/ 819099/ /05	REJILLA DE ENTRADA DE AIRE (NEGRO)		
		POINTER	01	03/11/93 31/12/96
		LOGUS	01	01/12/92 31/12/96
8	547/ 819201/ /	VALVULA DE EXTINCION		
		POINTER	02	03/11/93 31/12/96
		LOGUS	02	01/12/92 31/12/96
9	547/ 819219/A /	VEDADOR DE LA VALVULA DE EXTINCION		
		POINTER	02	03/11/93 31/12/96
		LOGUS	02	01/12/92 31/12/96

# Logus/Pointer - 8.19/1 - SISTEMA DE VENTILACION

REF.	NÚMERO DE PIEZAS	DENOMINACION DE PIEZA / MODELOS - ACABAMIENTOS	USO	DATAS
10	547/ 819229/ /	PLACA DE APRIETE DE LA PASAJE DE LA MANGUERA		
		POINTER	01	03/11/93 31/12/96
		LOGUS	01	01/12/92 31/12/96
11	547/ 959263/ /	RESISTOR DE VENTILACION DEL AIRE ACONDICIONADO		
		POINTER	01	03/11/93 31/12/96
		LOGUS	01	01/12/92 31/12/96
12	547/ 819351/ /	CONEXION DE LA CAJA DEL VENTILADOR DE LA CONSOLA		
		POINTER	01	03/11/93 31/12/96
		LOGUS	01	01/12/92 31/12/96
13	547/ 819371/ /	DUCTO FLEXIBLE DE LA CULATA Y CALENTADOR LOGUS 174+ 817 # 174+ 816	01	01/12/92 31/08/94
13	547/ 819371/A /	DUCTO FLEXIBLE DE LA CULATA Y CALENTADOR		
		POINTER 174 LOGUS 174	01	01/07/94 31/12/96
		POINTER 174+ 420/ 653 # 424/ 599/ 809	01	03/11/93 30/06/94
		LOGUS 174+ 424/ 599	01	01/12/92 30/06/94
		LOGUS 174+ 420/ 653	01	01/09/93 30/06/94
14	547/ 819375/ /	DUCTO FLEXIBLE DEL CALENTAMIENTO DEL DUCTO RIGIDO		
		LOGUS 174+ 816	01	01/12/92 31/08/94
14	547/ 819375/A /	DUCTO FLEXIBLE DEL CALENTAMIENTO DEL DUCTO RIGIDO		
		POINTER 174 LOGUS 174	01	01/07/95 31/12/96
		POINTER 174+ 420/ 653 # 424/ 599/ 809	01	03/11/93 30/06/95
		LOGUS 174+ 424/ 599	01	01/12/92 30/06/95
		LOGUS 174+ 420/ 653	01	01/09/93 30/06/95
14	547/ 819375/B /	DUCTO FLEXIBLE DEL CALENTAMIENTO DEL DUCTO RIGIDO		
		LOGUS 174+ 817	01	01/12/92 31/08/94
15	547/ 819415/ /	COBERTURA DEL CALENTAMIENTO		
		POINTER	01	03/11/93 31/12/96
		LOGUS	01	01/12/92 31/12/96
16	547/ 819699/ /	VEDADOR DE LA PASAJE DEL DUCTO DEL CALENTADOR		
		POINTER	01	03/11/93 31/12/96
		LOGUS	01	01/12/92 31/12/96
16	547/ 819699/A /	VEDADOR DE LA PASAJE DEL DUCTO DEL CALENTADOR		
		POINTER 174	01	03/11/93 31/12/96
		LOGUS 174	01	01/12/92 31/12/96



# Logus/Pointer - 8.19/1 - SISTEMA DE VENTILACION

REF.	NÚMERO DE PIEZAS	DENOMINACION DE PIEZA / MODELOS - ACABAMIENTOS	USO	DATAS
17	558/ 819715/ /	DUCTO IZQUIERDO DE LA CAJA DE VENTILACION DEL DIFUSOR		
		POINTER	01	03/11/93 31/12/96
		LOGUS	01	01/12/92 31/12/96
17	558/ 819716/ /	DUCTO DERECHO DE LA CAJA DE VENTILACION DIFUSOR - LADO DERECHO		
		POINTER	01	03/11/93 31/12/96
		LOGUS	01	01/12/92 31/12/96
18	547/ 819847/B /	RETEN DE LA REJILLA DE LA ENTRADA DE AIRE		
		POINTER	06	03/11/93 31/12/96
		LOGUS	06	01/12/92 31/12/96
19	558/ 819849/ /05	TAPON DEL RETENEDOR DE LA REJILLA DE LA ENTRADA DE AIRE (NEGRO)		
		POINTER	06	03/11/93 31/12/96
		POINTER	02	01/03/95 31/12/96
		LOGUS	06	01/12/92 31/12/96
20	541/ 819039/ /	PRESILLA DEL PULSOR DEL VENTILADOR		
		POINTER 174	01	03/11/93 31/12/96
		LOGUS 174	01	01/12/92 31/12/96
21	558/ 820325/ /	CONEXION DEL DIFUSOR CENTRAL DEL DUCTO DE LA CAJA DE VENTILACION		
		POINTER	01	03/11/93 31/12/96
		LOGUS	01	02/08/93 31/12/96
21	558/ 820327/ /	CONEXION DEL DIFUSOR CENTRAL DEL DUCTO DE LA CAJA DE VENTILACION		
		LOGUS	01	01/12/92 01/08/93
21	558/ 820327/A /	CONEXION DEL DIFUSOR CENTRAL DE LA CAJA DE VENTILACION		
		LOGUS	01	02/08/93 31/12/96
22	547/ 898021/ /	JUEGO CAJA DE VENTILACION		
		POINTER 174	01	03/11/93 31/12/96
		LOGUS 174	01	01/12/92 31/12/96
23	547/ 898093/ /	JUEGO DE CAJA DE DISTRIBUCION DE AIRE		
		POINTER	01	03/11/93 31/12/96
		LOGUS	01	01/12/92 31/12/96
24	547/ 959133/ /	MOTOR Y VENTILADOR		
		POINTER	01	03/11/93 31/12/96
		LOGUS	01	01/12/92 31/12/96
25	NF/ 610267/B /	TORNILLO AB 10X160		
		POINTER	02	03/11/93 31/12/96
		LOGUS	02	01/12/92 31/12/96

# Logus/Pointer - 8.19/1 - SISTEMA DE VENTILACION

REF.	NÚMERO DE PIEZAS	DENOMINACION DE PIEZA / MODELOS - ACABAMIENTOS	USO	DATAS
26	NF/ 700069/PJ/	TUERCA M8 POINTER LOGUS	02 02	03/11/93 31/12/96 01/12/92 31/12/96
27	547/ 819635/ /	VALVULA DE DRENO POINTER LOGUS	01 01	03/11/93 31/12/96 01/12/92 31/12/96
27	547/ 819635/A /	VALVULA DE DRENO POINTER LOGUS	02 02	03/11/93 31/12/96 01/12/92 31/12/96
28	NF/ 810120/B /	TORNILLO DE FIJACION POINTER 440 LOGUS 440	01 01	03/11/93 31/12/96 01/12/92 31/12/96
29	NF/ 863247/KA/	PRESILLA POINTER 174 LOGUS 174+ 424/ 599 LOGUS LOGUS 174+ 816	03 03 05 04	03/11/93 31/12/96 01/12/92 31/05/94 01/12/92 31/12/96 01/12/92 31/05/94
30	547/ 819629/ /	EXTENSION CENTRAL DEL PANEL FRONTAL POINTER 505/ 525/ 527 LOGUS 505/ 525/ 527 POINTER LOGUS	01  01 01	02/05/94 31/12/96  03/11/93 31/12/96 01/12/92 31/12/96
30	547/ 819629/A /	EXTENSION CENTRAL DEL PANEL FRONTAL POINTER 504/ 524/ 526 LOGUS 504/ 524/ 526 POINTER LOGUS	01  01	02/05/94 31/12/96  13/06/94 31/12/96
30	547/ 820629/ /	EXTENSION CENTRAL DEL PANEL FRONTAL POINTER LOGUS POINTER 573 LOGUS 573	01  01 01	13/06/94 31/12/96  03/11/93 31/12/96 01/12/92 31/12/96
30	547/ 820629/A /	EXTENSION CENTRAL DEL PANEL FRONTAL POINTER 524/ 526+ 573 LOGUS 524/ 526+ 573 POINTER LOGUS	01  01	02/05/94 31/12/96  13/06/94 31/12/96
31	NF/ 810090/B /	TORNILLO AB 14X19 POINTER POINTER LOGUS LOGUS	04  07 04	03/11/93 30/06/94  01/07/94 31/12/96 01/12/92 30/06/94
32	547/ 820631/ /	EXTENSION CENTRAL DEL PANEL FRONTAL POINTER 573 LOGUS 573	01	02/05/94 31/12/96
33	NF/ 810121/E /	TORNILLO LENTICULAR		

## Logus/Pointer - 8.19/1 - SISTEMA DE VENTILACION

[illegible]

**Logus/Pointer - 8.20/1 - SISTEMA DE VENTILACION (ACONDICIONADO...**

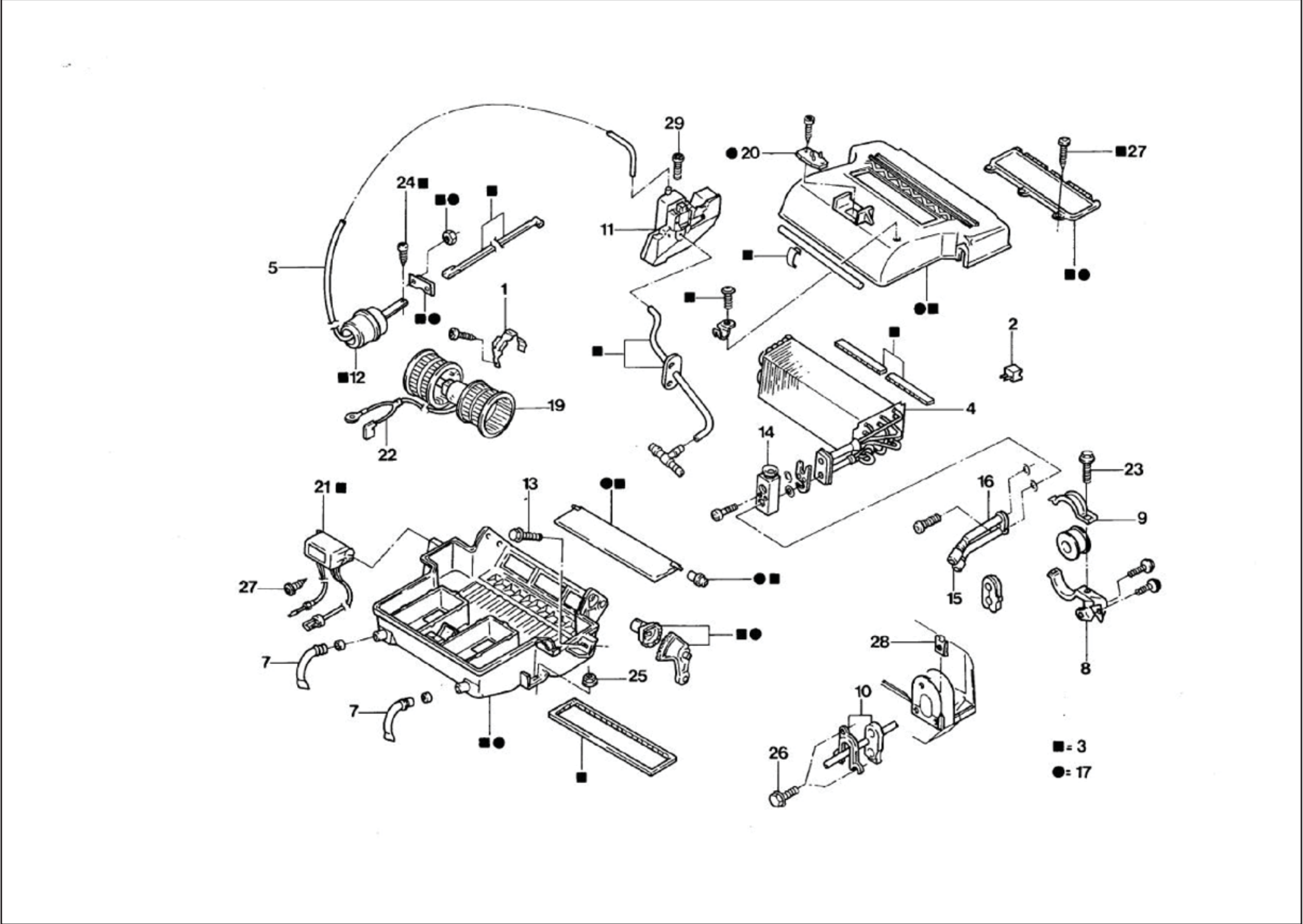

# Logus/Pointer - 8.20/1 - SISTEMA DE VENTILACION (ACONDICIONADO...

REF.	NÚMERO DE PIEZAS	DENOMINACION DE PIEZA / MODELOS - ACABAMIENTOS	USO	DATAS
1	547/ 820039/ /	PRESILLA DE FIJACION DEL MOTOR DEL VENTILADOR POINTER 573 LOGUS 573	01 01	03/11/93 31/12/96 01/12/92 31/12/96
2	545/ 959511/A /	INTERRUPTOR DE VENTILACION POINTER LOGUS	01 01	03/11/93 31/12/96 01/12/92 31/12/96
3	547/ 820099/ /	CAJA DEL EVAPORADOR POINTER 573 LOGUS 573	01 01	03/11/93 15/11/95 01/12/92 15/11/95
3	547/ 820099/A /	CAJA DEL EVAPORADOR POINTER 573 LOGUS 573	01	16/11/95 31/12/96
4	547/ 820101/ /	CAJA DEL EVAPORADOR POINTER 573 LOGUS 573	01 01	03/11/93 31/12/96 01/12/92 31/12/96
5	547/ 820653/E /	TUBERIA DE VACIO DEL RESPIRO DEL PISTON POINTER 573 LOGUS 573	01 01	03/11/93 31/12/96 01/12/92 31/12/96
(06)	547/ 820589/C /	TUBERIA DE VACIO DEL PISTON AL CARBURADOR POINTER 573 LOGUS 573	01 01	03/11/93 31/12/96 01/12/92 31/12/96
7	547/ 820167/ /	DRENO POINTER 573 LOGUS 573	02 02	03/11/93 31/12/96 01/12/92 31/12/96
8	547/ 820407/ /	SOPORTE DUCTO CONDENSADOR POINTER 573 LOGUS 573	01 01	03/11/93 31/12/96 01/12/92 31/12/96
9	547/ 820551/ /	PRESILLA DEL DUCTO DEL CONDENSADOR DEL AIRE ACONDICIONADO POINTER 573 LOGUS 573	01 01	03/11/93 31/12/96 01/12/92 31/12/96
10	547/ 820907/A /	RETEN DE VEDAMIENTO DE LA TUBERIA POINTER 573 LOGUS 573	01 01	03/11/93 31/12/96 01/12/92 31/12/96
11	547/ 820601/A /	DEPOSITO DE VACIO POINTER 573 LOGUS 573	01 01	03/11/93 31/12/96 01/12/92 31/12/96
12	547/ 820627/ /	CAJA DE VACIO POINTER 573 LOGUS 573	01 01	03/11/93 31/12/96 01/12/92 31/12/96

# Logus/Pointer - 8.20/1 - SISTEMA DE VENTILACION (ACONDICIONADO...

REF.	NÚMERO DE PIEZAS	DENOMINACION DE PIEZA / MODELOS - ACABAMIENTOS	USO	DATAS
13	NF/ 802192/C /	TORNILLO M8X25 POINTER 573 LOGUS 573	02 02	03/11/93 31/12/96 01/12/92 31/12/96
14	325/ 820679/3 /	VALVULA DE EXPANSION DE LA CAJA DEL EVAPORADOR DEL AIRE ACONDICIONADO POINTER 573 LOGUS 573	01	01/02/96 31/12/96
15	547/ 820721/H /	DUCTO FLEXIBLE DEL EVAPORADOR DEL FILTRO POINTER 573 LOGUS 573	01 01	03/11/93 31/12/96 01/12/92 31/12/96
16	547/ 820721/G /	DUCTO FLEXIBLE DEL EVAPORADOR DEL COMPRESOR POINTER 573 LOGUS 573	01 01	03/11/93 31/12/96 01/12/92 31/12/96
16	548/ 820721/RH/	TUBO FLEXIBLE POINTER 573 LOGUS 573	01	04/03/96 31/12/96
17	547/ 898121/ /	JUEGO CAJA DE VENTILACION POINTER 573 LOGUS 573	01 01	03/11/93 31/12/96 01/12/92 31/12/96
(18)	NFW/ 700201/AA/	PRESILLA POINTER 573 LOGUS 573	02 02	03/11/93 31/12/96 01/12/92 31/12/96
19	547/ 959133/ /	MOTOR Y VENTILADOR POINTER LOGUS	01 01	03/11/93 31/12/96 01/12/92 31/12/96
20	547/ 959263/A /	RESISTOR DE VENTILACION DEL AIRE ACONDICIONADO POINTER 573 LOGUS 573	01 01	03/11/93 31/12/96 01/12/92 31/12/96
21	547/ 959281/ /	TERMOSTATO DEL AIRE ACONDICIONADO POINTER 573 LOGUS 573	01 01	03/11/93 31/12/96 01/12/92 31/12/96
22	542/ 971281/A /	JUEGO CABLES DEL MOTOR DEL CALEFACTOR DEL VENTILADOR POINTER LOGUS	01 01	03/11/93 31/12/96 01/12/92 31/12/96
23	N/ 010207/1 /	TORNILLO HEXAGONAL M5X12 POINTER 573 LOGUS 573	01	01/03/95 31/12/96
23	N/ 090178/1 /	TORNILLO M 5/8 POINTER 573 LOGUS 573	01 01	03/11/93 28/02/95 01/12/92 28/02/95
24	NF/ 603120/B /	TORNILLO M4X6		

**Logus/Pointer - 8.20/1 - SISTEMA DE VENTILACION (ACONDICIONADO...**

[illegible]



## Logus/Pointer - 8.20/2 - CONDENSADOR DEL ACONDICIONADOR DE AIR...

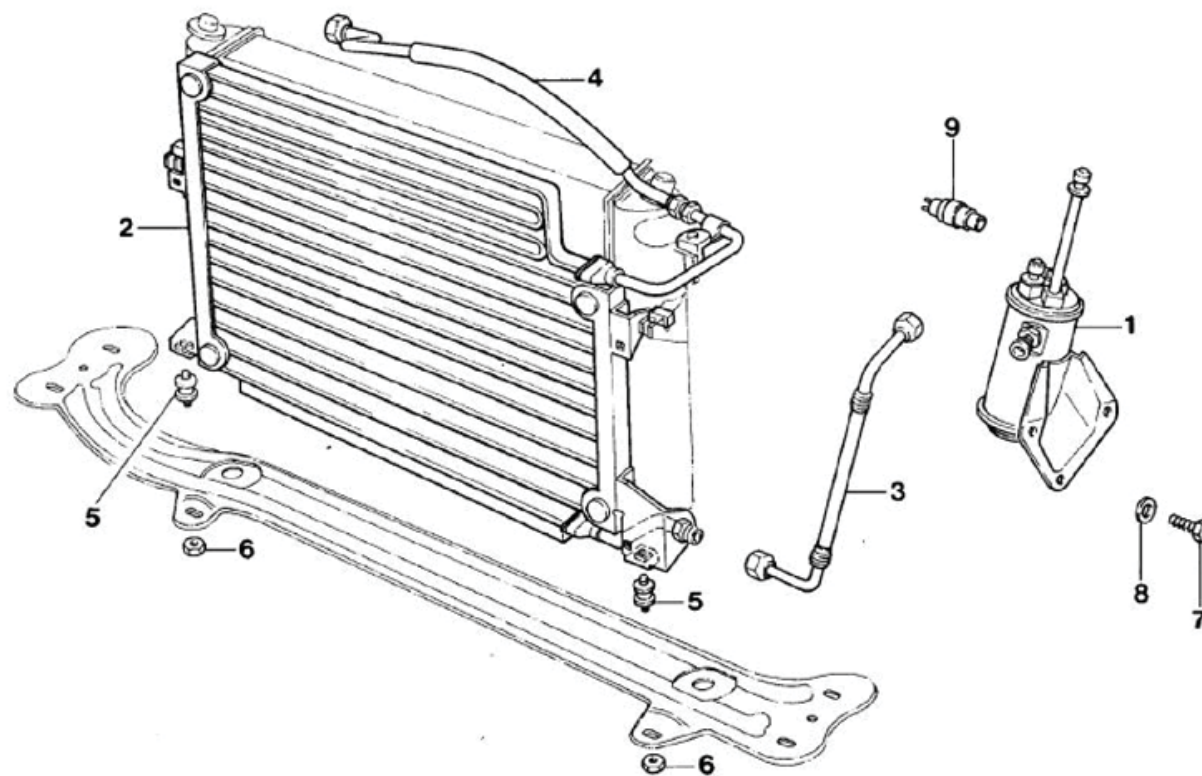

# Logus/Pointer - 8.20/2 - CONDENSADOR DEL ACONDICIONADOR DE AIR...

REF.	NÚMERO DE PIEZAS	DENOMINACION DE PIEZA / MODELOS - ACABAMIENTOS	USO	DATAS
1	548/ 820189/RC/	FILTRO SECADOR POINTER LOGUS	01	04/03/96 31/12/96
1	547/ 820193/B /	FILTRO SECADOR DEL CONDENSADOR POINTER 573 LOGUS 573	01 01	03/11/93 03/03/96 01/12/92 03/03/96
1	547/ 820193/C /	FILTRO SECADOR DEL CONDENSADOR POINTER 573 LOGUS 573	01	16/11/95 31/12/96
2	547/ 820413/C /	CONDENSADOR DE REFRIGERACION DEL AIRE ACONDICIONADO POINTER 573 LOGUS 573	01 01	03/11/93 31/12/96 01/12/92 31/12/96
3	547/ 820721/C /	DUCTO FLEXIBLE DEL CONDENSADOR AL FILTRO SECADOR POINTER 573 LOGUS 573	01 01	03/11/93 04/03/96 01/12/92 04/03/96
3	548/ 820721/RM/	TUBO FLEXIBLE POINTER 573 LOGUS 573	01 01	04/03/96 31/08/96 04/03/96 31/12/96
4	547/ 820721/D /	DUCTO FLEXIBLE DEL COMPRESOR AL CONDENSADOR POINTER 573 LOGUS 573	01	15/11/94 31/12/96
4	548/ 820721/RK/	TUBO FLEXIBLE POINTER 573 LOGUS 573	01	04/03/96 31/12/96
5	547/ 820197/ /	COJIN POINTER 573 LOGUS 573	02 02	03/11/93 31/12/96 01/12/92 31/12/96
6	NF/ 822134/NK/	TUERCA M6 POINTER 573 LOGUS 573	02 02	03/11/93 31/12/96 01/12/92 31/12/96
7	NF/ 602329/C /	TORNILLO M6X12 POINTER 573 LOGUS 573	03 03	03/11/93 31/12/96 01/12/92 31/12/96
8	NF/ 830120/B /	ARANDELA 6.4X14X1 POINTER 573 LOGUS 573	03 03	03/11/93 31/12/96 01/12/92 31/12/96
9	547/ 959483/ /	PRESOSTATO DEL AIRE ACONDICIONADO POINTER 573 LOGUS 573	01 01	01/07/93 04/03/96 01/12/92 04/03/96
9	548/ 959483/RA/	PRESOSTATO DEL AIRE ACONDICIONADO POINTER 573 LOGUS 573	01 01	04/03/96 31/08/96 04/03/96 31/12/96

# Logus/Pointer - 8.20/3 - COMPRESOR DEL ACONDICIONADOR DE AIRE ...

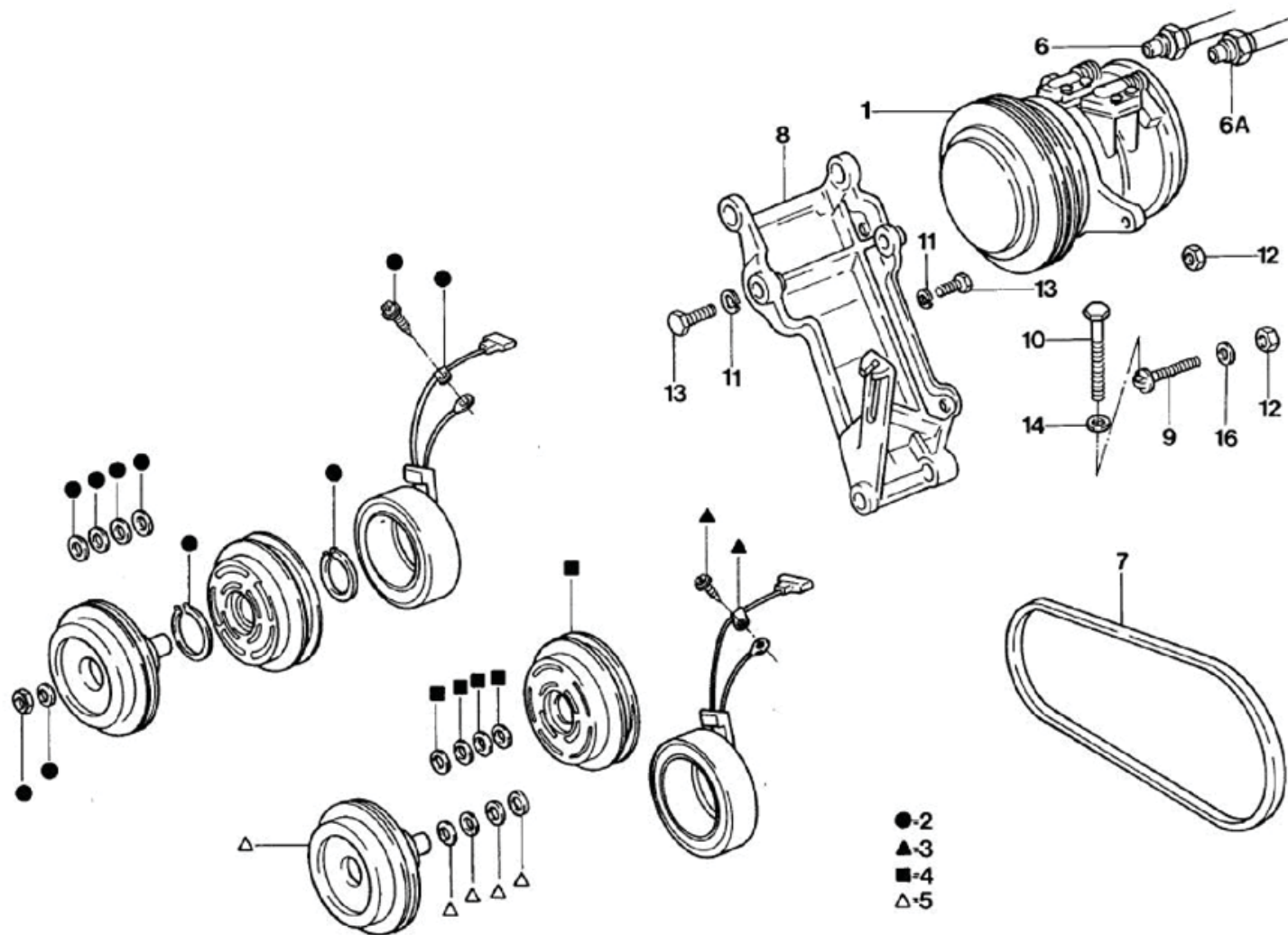

# Logus/Pointer - 8.20/3 - COMPRESOR DEL ACONDICIONADOR DE AIRE ...

REF.	NÚMERO DE PIEZAS	DENOMINACION DE PIEZA / MODELOS - ACABAMIENTOS	USO	DATAS
1	547/ 820803/ /	COMPRESOR DEL AIRE ACONDICIONADO POINTER 573 LOGUS 573	01 01	03/11/93 04/03/96 01/12/92 04/03/96
1	547/ 820803/D /	COMPRESOR DEL AIRE ACONDICIONADO POINTER 573 LOGUS 573	01 01	04/03/96 31/08/96 04/03/96 31/12/96
2	547/ 820811/ /	EMBRAGUE MAGNETICO POINTER 573 LOGUS 573	01 01	03/11/93 31/12/96 01/12/92 31/12/96
3	325/ 820813/1 /	ESTATOR DEL COMPRESOR DEL AIRE ACONDICIONADO POINTER 573 LOGUS 573	01 01	03/11/93 31/12/96 01/12/92 31/12/96
4	547/ 820814/ /	CONJUNTO DEL ROTOR POINTER 573 LOGUS 573	01 01	03/11/93 31/12/96 01/12/92 31/12/96
5	321/ 820815/2 /	CUBO DEL COMPRESOR DEL AIRE ACONDICIONADO POINTER 573 LOGUS 573	01 01	03/11/93 31/12/96 01/12/92 31/12/96
6	547/ 820721/D /	DUCTO FLEXIBLE DEL COMPRESOR AL CONDENSADOR POINTER 573 LOGUS 573	01	15/11/94 31/12/96
6	548/ 820721/RK/	TUBO FLEXIBLE POINTER 573 LOGUS 573	01	04/03/96 31/12/96
6A	547/ 820721/J /	DUCTO FLEXIBLE DEL COMPRESOR AL CONDENSADOR POINTER 573 LOGUS 573	01	15/11/94 04/03/96
6A	547/ 820721/K /	MANGUERA DEL COMPRESOR DEL AIRE ACONDICIONADO POINTER 573 LOGUS 573	01	02/10/95 31/12/96
6A	547/ 820721/L /	DUCTO FLEXIBLE DEL COMPRESOR AL CONDENSADOR POINTER 573 LOGUS 573	01	16/11/95 31/12/96
6A	547/ 820721/M /	DUCTO FLEXIBLE DEL COMPRESOR AL CONDENSADOR POINTER 573 LOGUS 573	01	16/11/95 31/12/96
6A	547/ 820721/N /	DUCTO FLEXIBLE DEL COMPRESOR AL CONDENSADOR POINTER 573 LOGUS 573	01	16/11/95 31/12/96
6A	548/ 820721/RJ/	TUBO FLEXIBLE POINTER 573 LOGUS 573	01	04/03/96 31/12/96
7	547/ 260849/ /	CORREA TRAPEZOIDAL 12.7 X 990 - ACCIONAMIENTO COMPRESOR AIRE ACONDICIONADO Y BOMBA DE		

# Logus/Pointer - 8.20/3 - COMPRESOR DEL ACONDICIONADOR DE AIRE ...

REF.	NÚMERO DE PIEZAS	DENOMINACION DE PIEZA / MODELOS - ACABAMIENTOS	USO	DATAS
		POINTER 573	01	03/11/93 31/12/96
		LOGUS 573	01	01/12/92 31/12/96
8	027/ 260881/4 /	<b>SOPORTE DEL COMPRESOR DEL AIRE ACONDICIONADO</b>		
		POINTER 420+ 573/ 424+ 573/ 599+ 573/ 653+ 573/ 573+ 809	01	03/11/93 31/12/96
		LOGUS 420+ 573/ 424+ 573/ 599+ 573/ 653+ 573/ 573+ 809	01	01/12/92 31/12/96
9	027/ 260937/2 /	<b>TORNILLO TENSOR DEL TENSIONADO DE LA CORREA DEL COMPRESOR DEL AIRE ACONDICIONADO</b>		
		POINTER 573	01	03/11/93 31/12/96
		LOGUS 573	01	01/12/92 31/12/96
10	N/ 010274/1 /	<b>TORNILLO SEXTAVDO M8X75</b>		
		POINTER 573	01	03/11/93 31/12/96
		LOGUS 573	01	01/12/92 31/12/96
11	N/ 012010/4 /	<b>ARANDELA DE PRESION B10X18.1X22</b>		
		POINTER 573	02	03/11/93 31/12/96
		LOGUS 573	02	01/12/92 31/12/96
12	N/ 022146/1 /	<b>TUERCA HEXAGONAL AUTOTRABANTE VM8X1.15</b>		
		POINTER 573	01	03/11/93 31/12/96
		LOGUS 573	01	01/12/92 31/12/96
13	N/ 040125/4 /	<b>TORNILLO HEXAGONAL M10X1.25X40</b>		
		POINTER 573	02	03/11/93 31/12/96
		LOGUS 573	02	01/12/92 31/12/96
13	N/ 040182/2 /	<b>TORNILLO HEXAGONAL M10X1.25X40</b>		
		POINTER 573	02	03/11/93 31/12/96
		LOGUS 573	02	01/12/92 31/12/96
14	N/ 011525/8 /	<b>ARANDELA A8.4X15</b>		
		POINTER 573	01	03/11/93 31/12/96
		LOGUS 573	01	01/12/92 31/12/96
(15)	027/ 260921/2 /	<b>BUJE DEL SOPORTE DEL COMPRESOR DEL AIRE ACONDICIONADO</b>		
		POINTER 420+ 573/ 424+ 573/ 599+ 573/ 653+ 573/ 809+ 573	01	03/11/93 31/12/96
		LOGUS 420+ 573/ 424+ 573/ 599+ 573/ 653+ 573	01	01/12/92 31/12/96
16	N/ 900333/02/	<b>ARANDELA B8.4X20X2.5</b>		
		POINTER 573	01	03/11/93 31/12/96
		LOGUS 573	01	01/12/92 31/12/96
(17)	N/ 010340/6 /NAC	<b>TORNILLO M8x40</b>		
		POINTER 573	01	03/11/93 31/12/96
		LOGUS 573	01	01/12/92 31/12/96

**Logus/Pointer - 8.20/3 - COMPRESOR DEL ACONDICIONADOR DE AIRE ...**

[illegible]

## Logus/Pointer - 8.37/2 - ALZACRISTALES Y GUIAS

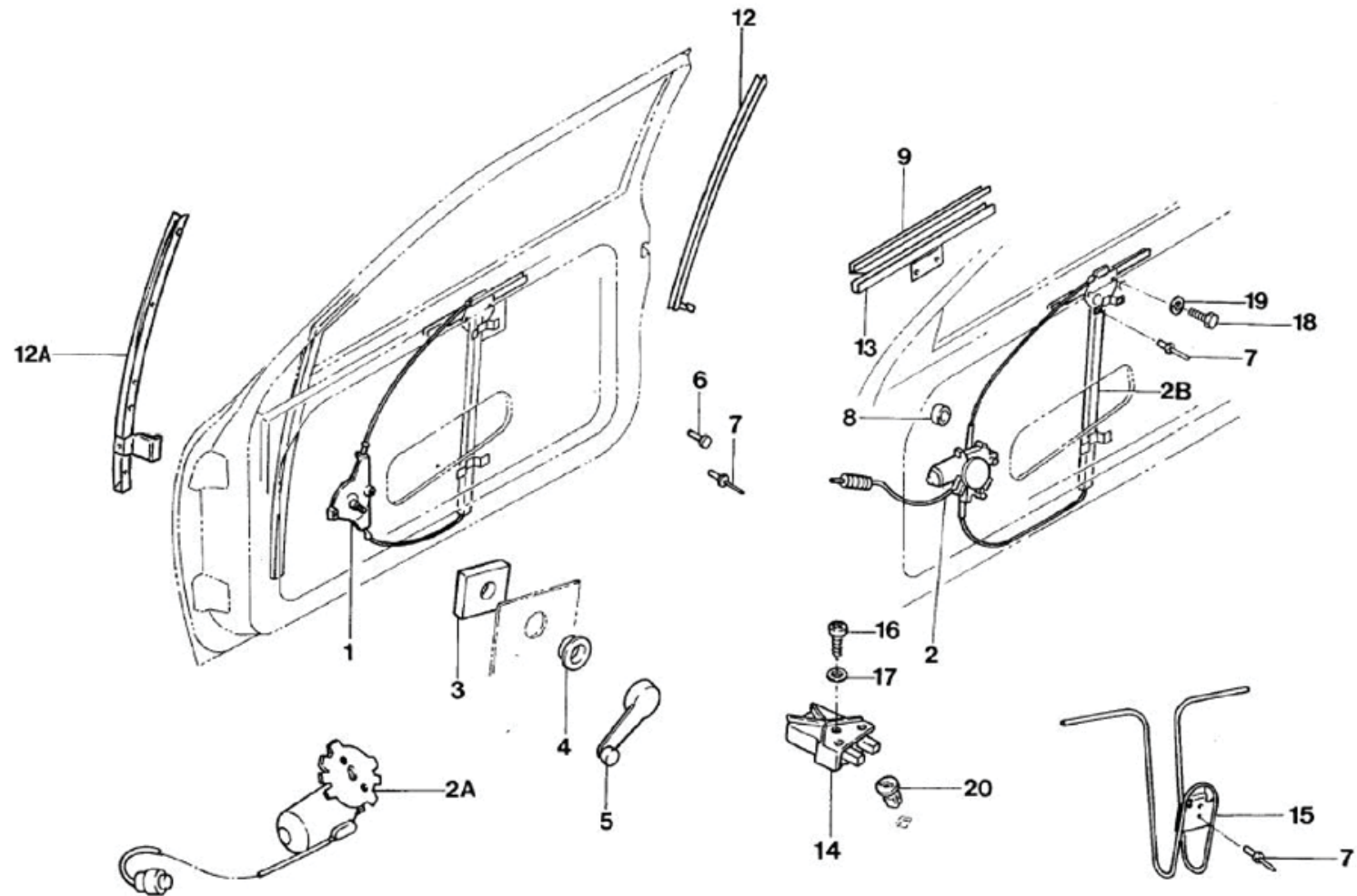



## Logus/Pointer - 8.37/2 - ALZACRISTALES Y GUIAS

REF.	NÚMERO DE PIEZAS	DENOMINACION DE PIEZA / MODELOS - ACABAMIENTOS	USO	DATAS
1	547/ 837501/B /	MECANISMO DE ACCIONAMIENTO DEL VIDRIO DE LA PUERTA DELANTERA - LADO IZQUIERDO LOGUS ALTERNADA: 547/837501/C /	01	01/12/92 31/12/96
1	547/ 837501/C /	LEVANTAVIDRIOCONJ. LEVANTAVIDRIOS - PUERTA DELANTERA LOGUS ALTERNADA: 547/837501/B /	01	01/12/92 31/12/96
1	548/ 837501/B /	LEVANTAVIDRIOCONJ. LEVANTAVIDRIOS - PUERTA DELANTERA POINTER ALTERNADA: 548/837501/C /	01	03/11/93 31/12/96
1	548/ 837501/C /	LEVANTAVIDRIOCONJ. LEVANTAVIDRIOS - PUERTA DELANTERA POINTER ALTERNADA: 548/837501/B /	01	03/11/93 31/12/96
1	547/ 837502/B /	MECANISMO DE ACCIONAMIENTO DEL VIDRIO DE LA PUERTA DELANTERA - LADO DERECHO LOGUS ALTERNADA: 547/837502/C /	01	01/12/92 31/12/96
1	547/ 837502/C /	LEVANTAVIDRIOS - ELECTRICO LOGUS ALTERNADA: 547/837502/B /	01	01/12/92 31/12/96
1	548/ 837502/B /	LEVANTAVIDRIOS - ELECTRICO POINTER ALTERNADA: 548/837502/C /	01	03/11/93 31/12/96
1	548/ 837502/C /	LEVANTAVIDRIOS - ELECTRICO POINTER ALTERNADA: 548/837502/B /	01	03/11/93 31/12/96
2	547/ 837501/D /	LEVANTAVIDRIOCONJ. LEVANTAVIDRIOS - PUERTA DELANTERA LOGUS 651 ALTERNADA: 547/837501/E /	01	01/12/92 31/12/96
2	547/ 837501/E /	LEVANTAVIDRIOCONJ. LEVANTAVIDRIOS - PUERTA DELANTERA LOGUS 651 ALTERNADA: 547/837501/D /	01	01/12/92 31/12/96
2	547/ 837501/F /	LEVANTAVIDRIOCONJ. LEVANTAVIDRIOS - PUERTA DELANTERA LOGUS 534+ 651	01	01/12/92 31/12/96
2	547/ 837501/G /	LEVANTAVIDRIOCONJ. LEVANTAVIDRIOS - PUERTA DELANTERA		

## Logus/Pointer - 8.37/2 - ALZACRISTALES Y GUIAS

REF.	NÚMERO DE PIEZAS	DENOMINACION DE PIEZA / MODELOS - ACABAMIENTOS	USO	DATAS
		LOGUS 534+ 651	01	01/09/93 31/12/96
2	548/ 837501/D /	LEVANTAVIDRIOCONJ. LEVANTAVIDRIOS - PUERTA DELANTERA POINTER 651	01	03/11/93 31/12/96
2	548/ 837501/E /	LEVANTAVIDRIOCONJ. LEVANTAVIDRIOS - PUERTA DELANTERA POINTER 651	01	03/11/93 31/12/96
2	548/ 837501/F /	LEVANTAVIDRIOCONJ. LEVANTAVIDRIOS - PUERTA DELANTERA POINTER 534+ 651	01	03/10/94 31/12/96
2	548/ 837501/G /	LEVANTAVIDRIOCONJ. LEVANTAVIDRIOS - PUERTA DELANTERA POINTER 534+ 651	01	03/10/94 31/12/96
2	547/ 837502/D /	LEVANTAVIDRIOS - ELECTRICO LOGUS 651 ALTERNADA: 547/837502/E /	01	01/12/92 31/12/96
2	547/ 837502/E /	LEVANTAVIDRIOS - ELECTRICO LOGUS 651 ALTERNADA: 547/837502/D /	01	01/12/92 31/12/96
2	547/ 837502/F /	LEVANTAVIDRIOS - ELECTRICO LOGUS 534+ 651	01	01/12/92 31/12/96
2	547/ 837502/G /	LEVANTAVIDRIOS - ELECTRICO LOGUS 534+ 651	01	01/09/93 31/12/96
2	548/ 837502/D /	MECANISMO DE ACCIONAMIENTO DEL VIDRIO DE LA PUERTA - LADO DERECHO POINTER 651	01	03/11/93 31/12/96
2	548/ 837502/E /	LEVANTAVIDRIOS - ELECTRICO POINTER 651	01	03/11/93 31/12/96
2	548/ 837502/F /	LEVANTAVIDRIOS - ELECTRICO POINTER 534+ 651	01	03/10/94 31/12/96
2	548/ 837502/G /	LEVANTAVIDRIOS - ELECTRICO POINTER 534+ 651	01	03/10/94 31/12/96
2A	325/ 959801/5 /	MOTOR MECANISMO DE ACCIONAMIENTO ELECTRICO DEL VIDRIO PUERTA DELANTERA - LADO IZQUIERD POINTER 534+ 651 LOGUS 534+ 651	01 01	03/11/93 31/12/96 01/12/92 31/12/96
2A	547/ 959801/B /	MOTOR MECANISMO DE ACCIONAMIENTO ELECTRICO DEL VIDRIO PUERTA DELANTERA - LADO IZQUIERD POINTER 651	01	03/11/93 31/12/96

## Logus/Pointer - 8.37/2 - ALZACRISTALES Y GUIAS

REF.	NÚMERO DE PIEZAS	DENOMINACION DE PIEZA / MODELOS - ACABAMIENTOS	USO	DATAS
		LOGUS 651	01	01/12/92 31/12/96
2A	325/ 959802/3 /	MOTOR DEL MECANISMO DE ACCIONAMIENTO ELECTRICO DEL VIDRIO DE LA PUERTA DELANTERA DERECH POINTER 534+ 651 LOGUS 534+ 651	01 01	03/11/93 31/12/96 01/12/92 31/12/96
2A	547/ 959802/B /	MOTOR MECANISMO DE ACCIONAMIENTO ELECTRICO DEL VIDRIO PUERTA DELANTERA - LADO DERECHO POINTER 651 LOGUS 651	01 01	03/11/93 31/12/96 01/12/92 31/12/96
2B	547/ 837399/ /	REGULADOR IZQ CRISTAL LOGUS 651 # 534+ 651	01	01/12/92 31/12/96
2B	548/ 837399/ /	REGULADOR IZQ CRISTAL POINTER 534+ 651 # 651 PECA CANCELADA SEM ESTOQUE CANCELED PARTS WITHOUT STORE PIEZA CANCELADA SIN ESTOQUE	01	03/11/93 31/12/96
2B	547/ 837400/ /	MECANISMO LEVANTAVIDRIOS SIN MOTOR - DER. LOGUS 534+ 651 # 651	01	01/12/92 31/12/96
2B	548/ 837400/ /	MECANISMO LEVANTAVIDRIOS SIN MOTOR - DER. POINTER 651 # 534+ 651	01	03/11/93 31/12/96
3	542/ 837961/ /	ALMOHADA ANTIVIBRADORA DEL PANEL DE TERMINACION DE LA PUERTA POINTER LOGUS	02 02	03/11/93 31/12/96 01/12/92 31/12/96
3	547/ 837961/ /	TACO ESPUMA LOGUS 534	01	01/12/92 31/12/96
4	557/ 837595/ /232	MOLDURA (CENIZA PLATEADO) POINTER LOGUS	02 02	03/11/93 02/10/94 01/12/92 02/10/94
4	557/ 837595/ /367	MOLDURA ( MARRON BEDOIN) POINTER LOGUS	02 02	03/11/93 02/10/94 01/12/92 02/10/94
4	557/ 837595/ /374	MOLDURA (CENIZA URANIO) POINTER LOGUS	02	03/10/94 30/12/95
4	557/ 837595/ /773	MOLDURA (CENIZA PLATEADO OSCURO) POINTER LOGUS	02	03/10/94 31/12/96
4	557/ 837595/ /819	MOLDURA (AZUL MAURICIUS) POINTER LOGUS	02	03/10/94 31/12/96

## Logus/Pointer - 8.37/2 - ALZACRISTALES Y GUIAS

REF.	NÚMERO DE PIEZAS	DENOMINACION DE PIEZA / MODELOS - ACABAMIENTOS	USO	DATAS
5	557/ 837581/ /232	MANIJA DEL MECANISMO DE ACCIONAMIENTO DEL VIDRIO DE LA PUERTA (CENIZA PLATEADO)		
		POINTER	02	03/11/93 02/10/94
		LOGUS	02	01/12/92 02/10/94
5	557/ 837581/ /367	MANIJA DEL MECANISMO DE ACCIONAMIENTO DEL VIDRIO DE LA PUERTA (MARRON BEDOIN)		
		POINTER	02	03/11/93 02/10/94
		LOGUS	02	01/12/92 02/10/94
5	557/ 837581/ /374	MANIJA DEL MECANISMO DE ACCIONAMIENTO DEL VIDRIO DE LA PUERTA (CENIZA URANIO)		
		POINTER LOGUS	02	03/10/94 30/12/95
		PECA CANCELADA SEM ESTOQUE		
		CANCELED PARTS WITHOUT STORE		
		PIEZA CANCELADA SIN ESTOQUE		
5	557/ 837581/ /773	MANIJA DEL MECANISMO DE ACCIONAMIENTO DEL VIDRIO DE LA PUERTA (CENIZA PLATEADO OSCURO)		
		POINTER LOGUS	02	03/10/94 31/12/96
5	557/ 837581/ /819	MANIJA DEL MECANISMO DE ACCIONAMIENTO DEL VIDRIO DE LA PUERTA (AZUL MAURICIUS)		
		POINTER LOGUS	02	03/10/94 31/12/96
6	NF/ 802070/C /	TORNILLO M6X10		
		POINTER	04	03/11/93 31/12/96
		LOGUS	04	01/12/92 31/12/96
7	113/ 837963/1 /	REMACHE "POP"		
		POINTER	08	03/11/93 31/12/96
		POINTER	04	03/11/93 31/12/96
		LOGUS	04	01/12/92 31/12/96
		LOGUS	08	01/12/92 31/12/96
		LOGUS 651	06	01/12/92 31/12/96
8	547/ 837525/ /	COJIN DE GOMA ENTRE EL MOTOR Y EL MECANISMO		
		POINTER 651	04	03/11/93 31/12/96
		POINTER 534+ 651	01	03/11/93 31/12/96
		LOGUS 651 # 534+ 651	04	01/12/92 31/12/96
9	547/ 837565/ /	GUARNICION DEL RIEL DE ACCIONAMIENTO DEL VIDRIO DE LA PUERTA		
		POINTER	02	03/11/93 31/12/96
		LOGUS	02	01/12/92 31/12/96
(11)	547/ 837145/ /	LAMINA PROT. (PLAST.)REVESTIM.		
		LOGUS	01	01/12/92 08/01/95
(11)	547/ 837145/A /	LAMINA PROT. (PLAST.)REVESTIM.		
		LOGUS 440/ 494	01	01/12/92 31/12/96

## Logus/Pointer - 8.37/2 - ALZACRISTALES Y GUIAS

REF.	NÚMERO DE PIEZAS	DENOMINACION DE PIEZA / MODELOS - ACABAMIENTOS	USO	DATAS
(11)	547/ 837145/B /	LAMINA PROT. (PLAST.)REVESTIM. LOGUS 651	01	01/12/92 31/12/96
(11)	547/ 837145/D /	LAMINA PROT. (PLAST.)REVESTIM. LOGUS 534	01	01/12/92 31/12/96
(11)	548/ 837145/ /	LAMINA PROT. (PLAST.)REVESTIM. POINTER 651	01	03/11/93 31/12/96
(11)	548/ 837145/B /	LAMINA PROT. (PLAST.)REVESTIM. POINTER PECA CANCELADA SEM ESTOQUE CANCELED PARTS WITHOUT STORE PIEZA CANCELADA SIN ESTOQUE	01	03/11/93 31/12/96
(11)	547/ 837146/ /	CUBIERTA DE PROTECCION LOGUS	01	01/12/92 31/12/96
(11)	547/ 837146/A /	CUBIERTA DE PROTECCION LOGUS 440	01	01/12/92 31/12/96
(11)	547/ 837146/C /	CUBIERTA DE PROTECCION LOGUS 440+ 651	01	01/12/92 31/12/96
(11)	547/ 837146/D /	CUBIERTA DE PROTECCION LOGUS 534	01	01/12/92 31/12/96
(11)	548/ 837146/ /	CUBIERTA DE PROTECCION POINTER 651	01	03/11/93 31/12/96
12	547/ 837455/A /	CORRED.-GUIA CRISTAL PUER.IZQ. LOGUS	01	01/07/93 31/12/96
12	548/ 837455/ /	CORRED.-GUIA CRISTAL PUER.IZQ. POINTER	01	03/11/93 31/12/96
12	547/ 837456/A /	CORRED.-GUIA TRASERA DERECHA LOGUS	01	01/07/93 31/12/96
12	548/ 837456/ /	RIEL GUIA POSTERIOR DERECHO COMPLETO LOGUS	01	03/11/93 31/12/96
12A	547/ 831307/ /	RIEL GUIA ANTERIOR DE LA PUERTA DELANTERA IZQUIERDA POINTER LOGUS	01 01	03/11/93 31/12/96 01/12/92 31/12/96
12A	547/ 831308/ /	RIEL GUIA ANTERIOR DE LA PUERTA DELANTERA DERECHA DELANTERA POINTER LOGUS	01 01	03/11/93 31/12/96 01/12/92 31/12/96
13	547/ 837569/ /	SOPORTE DEL MECANISMO DEL VIDRIO DE LA		

[illegible][illegible]

# Logus/Pointer - 8.37/3 - PICAPORTES, CERRADURAS PARA PUERTAS Y...

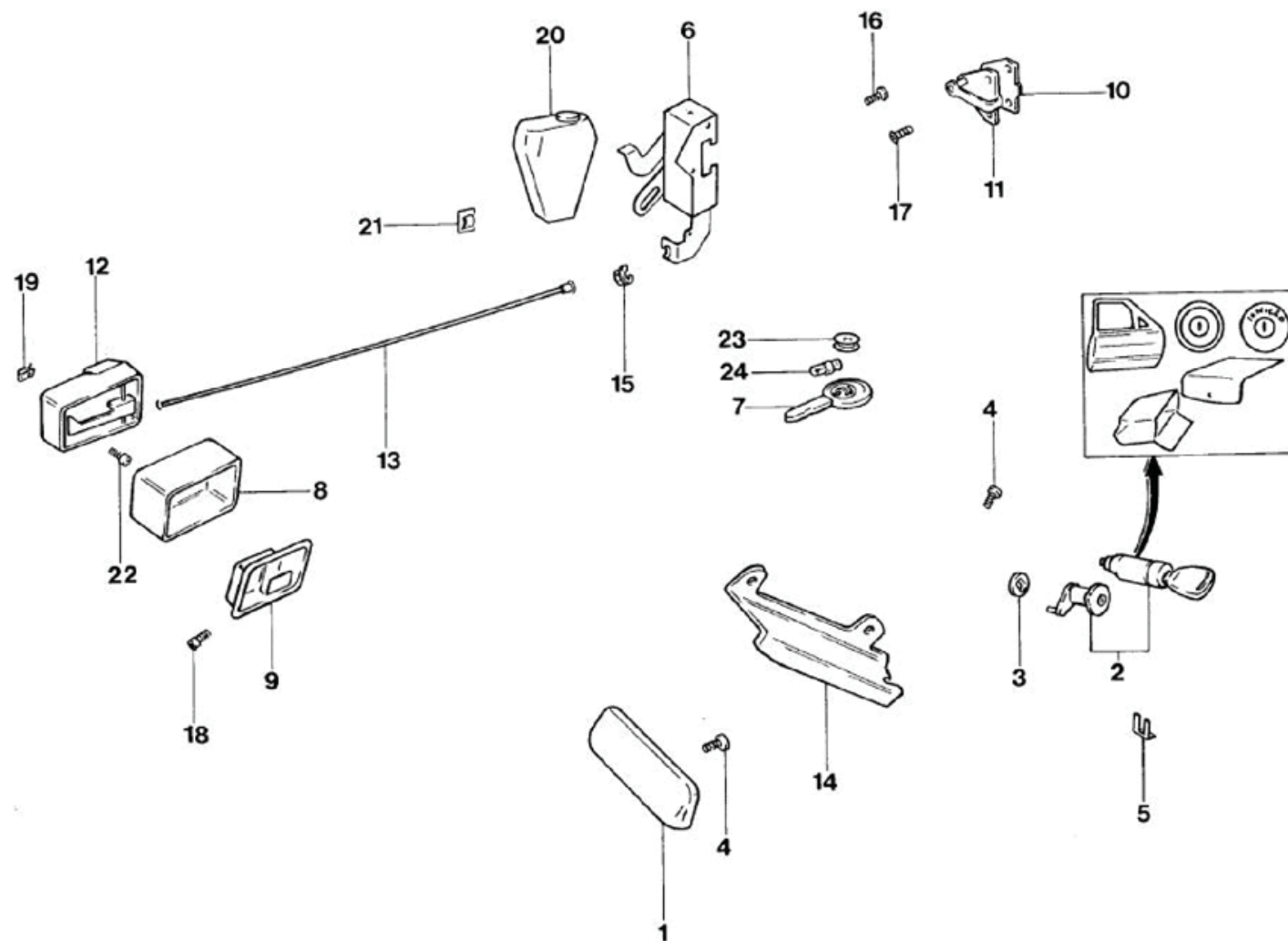



# Logus/Pointer - 8.37/3 - PICAPORTES, CERRADURAS PARA PUERTAS Y...

REF.	NÚMERO DE PIEZAS	DENOMINACION DE PIEZA / MODELOS - ACABAMIENTOS	USO	DATAS
1	557/ 837205/ /	MANIJA INTERNA IZQUIERDA DE LA PUERTA DELANTERA POINTER LOGUS	02 02	03/11/93 31/08/94 01/12/92 31/08/94
1	557/ 837205/ /773	MANIJA - PUERTA DELANTERA POINTER LOGUS	01	01/09/94 31/12/96
1	557/ 837206/ /	MANIJA EXTERNA DERECHA DE LA PUERTA DELANTERA POINTER LOGUS	02 02	03/11/93 31/08/94 01/12/92 31/08/94
1	557/ 837206/ /773	PICAPORTE EXT POINTER LOGUS	01	01/09/94 31/12/96
2	557/ 800375/ /374	JUEGO DE CERRADURA CON LLAVES (GRIS URANIO) POINTER 054	01	03/11/93 01/10/94
2	557/ 800375/ /773	JUEGO DE CERRADURA CON LLAVES (GRIS PLATIN OSCURO) POINTER 054	01	03/10/94 31/12/96
2	557/ 800375/D /374	JUEGO DE CERRADURA CON LLAVES (GRIS URANIO) POINTER 054+ 341	01	03/11/93 02/10/94
2	557/ 800375/D /773	JUEGO DE CERRADURA CON LLAVES (GRIS PLATIN OSCURO) POINTER 054+ 341	01	03/10/94 31/12/96
2	558/ 800375/ /374	JUEGO DE CERRADURA CON LLAVES (GRIS URANIO) LOGUS 054	01	01/12/92 02/10/94
2	558/ 800375/ /773	JUEGO DE CERRADURA CON LLAVES (GRIS PLATIN OSCURO) LOGUS 054	01	03/10/94 31/12/96
2	558/ 800375/D /374	JUEGO DE CERRADURA CON LLAVES (GRIS URANIO) LOGUS 054+ 341	01	01/12/92 02/10/94
2	558/ 800375/D /773	JUEGO DE CERRADURA CON LLAVES (GRIS PLATIN OSCURO) LOGUS 054+ 341	01	03/10/94 31/12/96
3	547/ 837213/ /	VEDAMIENTO DEL CILINDRO DE LA PUERTA POINTER LOGUS	02 02	03/11/93 31/12/96 01/12/92 31/12/96
4	NF/ 802100/C /	TORNILLO CON ARANDELA M5X10 POINTER LOGUS	04 04	03/11/93 31/12/96 01/12/92 31/12/96
5	547/ 837227/ /	ANILLO-CILINDRO DE LA PUERTA		

# Logus/Pointer - 8.37/3 - PICAPORTES, CERRADURAS PARA PUERTAS Y...

REF.	NÚMERO DE PIEZAS	DENOMINACION DE PIEZA / MODELOS - ACABAMIENTOS	USO	DATAS
		POINTER	02	03/11/93 31/12/96
		LOGUS	02	01/12/92 31/12/96
6	547/ 837015/ /	CERRADURA - PUERTA DELANTERA IZQUIERDA		
		LOGUS	01	01/12/92 31/12/96
6	547/ 837015/A /	CERRADURA - PUERTA DELANTERA IZQUIERDA		
		LOGUS 341	01	01/12/92 31/12/96
6	548/ 837015/ /	CERRADURA - PUERTA DELANTERA IZQUIERDA		
		POINTER	01	03/11/93 31/12/96
6	548/ 837015/A /	CERRADURA - PUERTA DELANTERA IZQUIERDA		
		POINTER 341	01	03/11/93 31/12/96
6	547/ 837016/ /	CERRADURA - PUERTA DELANTERA DERECHA		
		LOGUS	01	01/12/92 31/12/96
6	547/ 837016/A /	CERRADURA - PUERTA DELANTERA DERECHA		
		LOGUS 341	01	01/12/92 31/12/96
6	548/ 837016/ /	CERRADURA - PUERTA DELANTERA DERECHA		
		POINTER	01	03/11/93 31/12/96
6	548/ 837016/A /	CERRADURA - PUERTA DELANTERA DERECHA		
		POINTER 341	01	03/11/93 31/12/96
7	557/ 837909/ /	LLAVE BRUTO		
		POINTER	01	03/11/93 31/12/96
		LOGUS	01	01/12/92 31/12/96
7	557/ 837909/A /	LLAVE BRUTO		
		POINTER 169	01	03/11/93 31/12/96
		LOGUS 169	01	01/12/92 31/12/96
8	558/ 837241/ /	JUNTA-MANIJA INTERNA		
		POINTER	01	03/11/93 31/12/96
		LOGUS	01	01/12/92 31/12/96
8	558/ 837242/ /	JUNTA - MANIJA		
		POINTER	01	03/11/93 31/12/96
		LOGUS	01	01/12/92 31/12/96
9	557/ 837247/ /232	MOLDURA DE LA MANIJA INTERNA DE LA PUERTA		
		IZQUIERDA (GRIS CENIZA PLATEADO)		
		POINTER	01	03/11/93 02/10/94
		LOGUS	01	01/12/92 02/10/94
9	557/ 837247/ /367	MOLDURA DE LA MANIJA INTERNA DE LA PUERTA		
		IZQUIERDA (MARRON BEDOIN)		
		POINTER	01	03/11/93 02/10/94
		LOGUS	01	01/12/92 02/10/92

# Logus/Pointer - 8.37/3 - PICAPORTES, CERRADURAS PARA PUERTAS Y...

REF.	NÚMERO DE PIEZAS	DENOMINACION DE PIEZA / MODELOS - ACABAMIENTOS	USO	DATAS
9	557/ 837247/ /374	MOLDURA DE LA MANIJA INTERNA DE LA PUERTA IZQUIERDA (GRIS CENIZA URANIO) POINTER LOGUS	01	03/10/94 30/12/95
9	557/ 837247/ /773	MOLDURA DE LA MANIJA INTERNA DE LA PUERTA IZQUIERDA (GRIS CENIZA PLATEADO OSCURO) POINTER LOGUS	01	03/10/94 31/12/96
9	557/ 837247/ /819	MOLDURA DE LA MANIJA INTERNA DE LA PUERTA IZQUIERDA (AZUL MAURICIUS) POINTER LOGUS	01	03/10/94 31/12/96
9	557/ 837248/ /232	MOLDURA DE LA MANIJA INTERNA DE LA PUERTA DERECHA (GRIS CENIZA PLATEADO) POINTER LOGUS	01 01	03/11/93 02/10/94 01/12/92 02/10/94
9	557/ 837248/ /367	MOLDURA DE LA MANIJA INTERNA DE LA PUERTA DERECHA (MARRON BEDOIN) POINTER LOGUS	01 01	03/11/93 02/10/94 01/12/92 02/10/94
9	557/ 837248/ /374	MOLDURA DE LA MANIJA INTERNA DE LA PUERTA DERECHA (GRIS CENIZA URANIO) POINTER LOGUS	01	03/10/94 30/12/95
9	557/ 837248/ /773	MOLDURA DE LA MANIJA INTERNA DE LA PUERTA DERECHA (GRIS CENIZA PLATEADO OSCURO) POINTER LOGUS	01	03/10/94 31/12/96
9	557/ 837248/ /819	MOLDURA DE LA MANIJA INTERNA DE LA PUERTA DERECHA (AZUL MAURICIUS) POINTER LOGUS	01	03/10/94 31/12/96
10	542/ 837043/ /	ALMOHADA DEL CIERRE DEL BATIENTE DE LA PUERTA POINTER LOGUS	02 02	03/11/93 31/12/96 01/12/92 31/12/96
11	541/ 837035/ /	BATIENTE DEL CIERRE DE LA PUERTA POINTER LOGUS	02 02	03/11/93 31/12/96 01/12/92 31/12/96
12	557/ 837225/ /232	PICAPORTE INTERNO - IZQ. POINTER LOGUS	01 01	03/11/93 02/10/94 01/12/92 02/10/94
12	557/ 837225/ /367	PICAPORTE INTERNO - IZQ. POINTER LOGUS	01 01	03/11/93 02/10/94 01/12/92 02/10/94
12	557/ 837225/ /374	PICAPORTE INTERNO - IZQ. POINTER LOGUS	01	03/10/94 30/12/95

# Logus/Pointer - 8.37/3 - PICAPORTES, CERRADURAS PARA PUERTAS Y...

REF.	NÚMERO DE PIEZAS	DENOMINACION DE PIEZA / MODELOS - ACABAMIENTOS	USO	DATAS
12	557/ 837225/ /773	PICAPORTE INTERNO - IZQ. POINTER LOGUS	01	03/10/94 31/12/96
12	557/ 837225/ /819	PICAPORTE INTERNO - IZQ. POINTER LOGUS	01	03/10/94 31/12/96
12	557/ 837226/ /232	PICAPORTE INT PUERTA POINTER LOGUS	01 01	03/11/93 02/10/94 01/12/92 02/10/94
12	557/ 837226/ /367	PICAPORTE INT PUERTA POINTER LOGUS	01 01	03/11/93 02/10/94 01/12/92 02/10/94
12	557/ 837226/ /374	PICAPORTE INT PUERTA POINTER LOGUS	01	03/10/94 30/12/95
12	557/ 837226/ /773	PICAPORTE INT PUERTA POINTER LOGUS	01	03/10/94 31/12/96
12	557/ 837226/ /819	PICAPORTE INT PUERTA POINTER LOGUS	01	03/10/94 31/12/96
13	547/ 837173/B /	CABLE DE ACCIONAMIENTO CERRADURA DE LA PUERTA DELANTERA LOGUS	02	01/12/92 31/12/96
13	548/ 837173/ /	CABLE DE ACCIONAMIENTO CERRADURA DE LA PUERTA DELANTERA POINTER	02	03/11/93 31/12/96
14	547/ 837393/ /	PROTECTOR POINTER LOGUS	01 01	03/11/93 31/12/96 01/12/92 31/12/96
14	547/ 837394/ /	PROTECTOR POINTER LOGUS	01 01	03/11/93 31/12/96 01/12/92 31/12/96
15	542/ 837203/ /	BUJE DE LA VARILLA POINTER LOGUS	01 01	03/11/93 31/12/96 01/12/92 31/12/96
16	NBE/ 802070/1 /	TORNILLO M6X10 POINTER LOGUS	06	01/08/94 31/12/96
16	NF/ 802070/C /	TORNILLO M6X10 POINTER LOGUS	CN CN	03/11/93 31/12/96 01/12/92 31/12/96
17	NF/ 700880/PL/	TORNILLO AUTOTRABANTE COLUMNA "B" POINTER	04	03/11/93 31/12/96

Logus/Pointer - 8.37/3 - PICAPORTES, CERRADURAS PARA PUERTAS Y...

[illegible]

# Logus/Pointer - 8.39/1 - PICAPORTES, CERRADURA Y ALZACRISTALES...

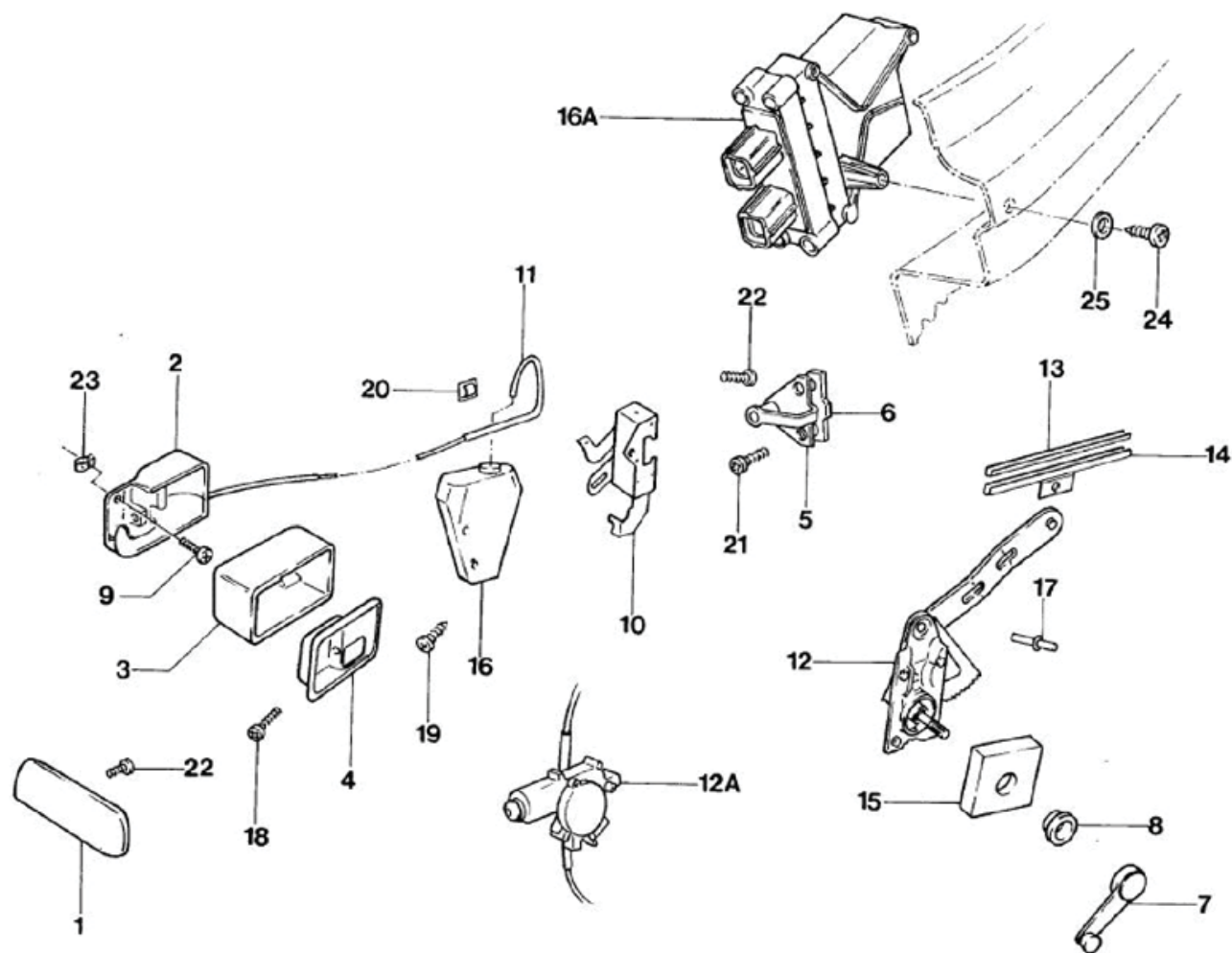

# Logus/Pointer - 8.39/1 - PICAPORTES, CERRADURA Y ALZACRISTALES...

REF.	NÚMERO DE PIEZAS	DENOMINACION DE PIEZA / MODELOS - ACABAMIENTOS	USO	DATAS
1	557/ 837205/ /	MANIJA INTERNA IZQUIERDA DE LA PUERTA DELANTERA POINTER	01	03/11/93 31/08/94
1	557/ 837205/ /773	MANIJA - PUERTA DELANTERA POINTER	01	01/09/94 31/12/96
1	557/ 837206/ /	MANIJA EXTERNA DERECHA DE LA PUERTA DELANTERA POINTER	01	03/11/93 31/08/94
1	557/ 837206/ /773	PICAPORTE EXT POINTER	01	01/09/94 31/12/96
2	557/ 837225/ /232	PICAPORTE INTERNO - IZQ. POINTER	01	01/11/93 02/10/94
2	557/ 837225/ /367	PICAPORTE INTERNO - IZQ. POINTER	01	03/11/93 02/10/94
2	557/ 837225/ /374	PICAPORTE INTERNO - IZQ. POINTER	01	03/10/94 30/12/95
2	557/ 837225/ /773	PICAPORTE INTERNO - IZQ. POINTER	01	03/10/94 31/12/96
2	557/ 837225/ /819	PICAPORTE INTERNO - IZQ. POINTER	01	03/10/94 31/12/96
2	557/ 837226/ /232	PICAPORTE INT PUERTA POINTER	01	03/11/90 02/10/94
2	557/ 837226/ /367	PICAPORTE INT PUERTA POINTER	01	03/11/90 02/10/94
2	557/ 837226/ /374	PICAPORTE INT PUERTA POINTER	01	03/10/94 30/12/95
2	557/ 837226/ /773	PICAPORTE INT PUERTA POINTER	01	03/10/94 31/12/96
2	557/ 837226/ /819	PICAPORTE INT PUERTA POINTER	01	03/10/94 31/12/96
3	558/ 837241/ /	JUNTA-MANIJA INTERNA POINTER	01	03/11/93 31/12/96
3	558/ 837242/ /	JUNTA - MANIJA POINTER	01	03/11/93 31/12/96
4	557/ 837247/ /232	MOLDURA DE LA MANIJA INTERNA DE LA PUERTA IZQUIERDA (GRIS CENIZA PLATEADO) POINTER	01	03/11/93 02/10/94



# Logus/Pointer - 8.39/1 - PICAPORTES, CERRADURA Y ALZACRISTALES...

REF.	NÚMERO DE PIEZAS	DENOMINACION DE PIEZA / MODELOS - ACABAMIENTOS	USO	DATAS
4	557/ 837247/ /367	MOLDURA DE LA MANIJA INTERNA DE LA PUERTA IZQUIERDA (MARRON BEDOIN) POINTER	01	03/11/93 02/10/94
4	557/ 837247/ /374	MOLDURA DE LA MANIJA INTERNA DE LA PUERTA IZQUIERDA (GRIS CENIZA URANIO) POINTER	01	03/10/94 30/12/95
4	557/ 837247/ /773	MOLDURA DE LA MANIJA INTERNA DE LA PUERTA IZQUIERDA (GRIS CENIZA PLATEADO OSCURO) POINTER	01	03/10/94 31/12/96
4	557/ 837247/ /819	MOLDURA DE LA MANIJA INTERNA DE LA PUERTA IZQUIERDA (AZUL MAURICIUS) POINTER	01	03/10/94 31/12/96
4	557/ 837248/ /232	MOLDURA DE LA MANIJA INTERNA DE LA PUERTA DERECHA (GRIS CENIZA PLATEADO) POINTER	01	03/11/93 02/10/94
4	557/ 837248/ /367	MOLDURA DE LA MANIJA INTERNA DE LA PUERTA DERECHA (MARRON BEDOIN) POINTER	01	03/11/93 02/10/94
4	557/ 837248/ /374	MOLDURA DE LA MANIJA INTERNA DE LA PUERTA DERECHA (GRIS CENIZA URANIO) POINTER	01	03/10/94 30/12/95
4	557/ 837248/ /773	MOLDURA DE LA MANIJA INTERNA DE LA PUERTA DERECHA (GRIS CENIZA PLATEADO OSCURO) POINTER	01	03/10/94 31/12/96
4	557/ 837248/ /819	MOLDURA DE LA MANIJA INTERNA DE LA PUERTA DERECHA (AZUL MAURICIUS) POINTER	01	03/10/94 31/12/96
5	541/ 837035/ /	BATIENTE DEL CIERRE DE LA PUERTA POINTER	02	03/11/93 31/12/96
6	542/ 837043/ /	ALMOHADA DEL CIERRE DEL BATIENTE DE LA PUERTA POINTER	02	03/11/93 31/12/96
7	557/ 837581/ /232	MANIJA DEL MECANISMO DE ACCIONAMIENTO DEL VIDRIO DE LA PUERTA (CENIZA PLATEADO) POINTER	02	03/11/93 02/10/94
7	557/ 837581/ /367	MANIJA DEL MECANISMO DE ACCIONAMIENTO DEL VIDRIO DE LA PUERTA (MARRON BEDOIN) POINTER	02	03/11/93 02/10/94
7	557/ 837581/ /374	MANIJA DEL MECANISMO DE ACCIONAMIENTO DEL		

# Logus/Pointer - 8.39/1 - PICAPORTES, CERRADURA Y ALZACRISTALES...

REF.	NÚMERO DE PIEZAS	DENOMINACION DE PIEZA / MODELOS - ACABAMIENTOS	USO	DATAS
		VIDRIO DE LA PUERTA (CENIZA URANIO) POINTER	02	03/10/94 30/12/95
		PECA CANCELADA SEM ESTOQUE CANCELED PARTS WITHOUT STORE PIEZA CANCELADA SIN ESTOQUE		
7	557/ 837581/ /773	MANIJA DEL MECANISMO DE ACCIONAMIENTO DEL VIDRIO DE LA PUERTA (CENIZA PLATEADO OSCURO) POINTER	02	03/10/94 31/12/96
7	557/ 837581/ /819	MANIJA DEL MECANISMO DE ACCIONAMIENTO DEL VIDRIO DE LA PUERTA (AZUL MAURICIUS) POINTER	02	03/10/94 31/12/96
8	557/ 837595/ /232	MOLDURA (CENIZA PLATEADO) POINTER	02	03/11/93 02/10/94
8	557/ 837595/ /367	MOLDURA ( MARRON BEDOIN) POINTER	02	03/11/93 02/10/94
8	557/ 837595/ /374	MOLDURA (CENIZA URANIO) POINTER	02	03/10/94 30/12/95
8	557/ 837595/ /773	MOLDURA (CENIZA PLATEADO OSCURO) POINTER	02	03/10/94 31/12/96
8	557/ 837595/ /819	MOLDURA (AZUL MAURICIUS) POINTER	02	03/10/94 31/12/96
9	NF/ 802819/C /	TORNILLO AUTOTRABANTE POINTER	02	03/11/93 31/12/96
10	557/ 839015/ /	CERRADURA DE LA PUERTA TRASERA - LADO IZQUIERDO POINTER	01	03/11/93 31/12/96
10	557/ 839015/A /	CERRADURA DE LA PUERTA TRASERA - LADO IZQUIERDO POINTER 341	01	03/11/93 31/12/96
10	557/ 839016/ /	CERRADURA DE LA PUERTA TRASERA - LADO DERECHO POINTER	01	03/11/93 31/12/96
10	557/ 839016/A /	CERRADURA DE LA PUERTA TRASERA - LADO DERECHO POINTER 341	01	03/11/93 31/12/96
11	548/ 839173/ /	CABLE DE ACCIONAMIENTO DE LA CERRADURA DE LA PUERTA TRASERA POINTER	02	03/11/93 31/12/96

# Logus/Pointer - 8.39/1 - PICAPORTES, CERRADURA Y ALZACRISTALES...

REF.	NÚMERO DE PIEZAS	DENOMINACION DE PIEZA / MODELOS - ACABAMIENTOS	USO	DATAS
11	548/ 839173/A /	CABLE DE ACCIONAMIENTO DE LA CERRADURA DE LA PUERTA TRASERA POINTER 341	02	03/11/93 31/12/96
12	548/ 839501/A /	ACCIONAMIENTO DEL VIDRIO DE LA PUERTA TRASERA - LADO IZQUIERDO POINTER ALTERNADA: 548/839501/B /	01	03/11/93 31/12/96
12	548/ 839501/B /	ACCIONAMIENTO DEL VIDRIO DE LA PUERTA TRASERA - LADO IZQUIERDO POINTER ALTERNADA: 548/839501/A /	01	03/11/93 31/12/96
12	548/ 839502/A /	ACCIONAMIENTO DEL VIDRIO DE LA PUERTA TRASERA - LADO DERECHO POINTER ALTERNADA: 548/839502/B /	01	03/11/93 31/12/96
12	548/ 839502/B /	ACCIONAMIENTO DEL VIDRIO DE LA PUERTA TRASERA - LADO DERECHO POINTER ALTERNADA: 548/839502/A /	01	03/11/93 31/12/96
12A	548/ 839501/D /	ACCIONAMIENTO DEL VIDRIO DE LA PUERTA TRASERA - LADO IZQUIERDO POINTER 651	01	01/09/94 31/12/96
12A	548/ 839501/F /	ACCIONAMIENTO DEL VIDRIO DE LA PUERTA TRASERA - LADO IZQUIERDO POINTER 534+ 651	01	01/09/94 31/12/96
12A	548/ 839502/D /	ACCIONAMIENTO DEL VIDRIO DE LA PUERTA TRASERA - LADO DERECHO POINTER 651	01	01/09/94 31/12/96
12A	548/ 839502/F /	ACCIONAMIENTO DEL VIDRIO DE LA PUERTA TRASERA - LADO DERECHO POINTER 534+ 651	01	01/09/94 31/12/96
13	548/ 839565/ /	GUARNICION DEL RIEL POINTER	02	03/11/93 31/12/96
14	548/ 839569/ /	SOPORTE MECANISMO DE LA PUERTA TRASERA POINTER	02	03/11/93 31/12/96
15	548/ 839961/ /	TACO DE ESPUMA DE LA PUERTA TRASERA POINTER PECA CANCELADA SEM ESTOQUE CANCELED PARTS WITHOUT STORE PIEZA CANCELADA SIN ESTOQUE	02	03/11/93 31/12/96
16	547/ 959781/ /	ACCIONADOR DEL TRABADO CENTRAL DE LAS		

**Logus/Pointer - 8.39/1 - PICAPORTES, CERRADURA Y ALZACRISTALES...**

[illegible]

# Logus/Pointer - 8.53/1 - PARRILLA DEL RADIADOR, EMBELLECEDORES...

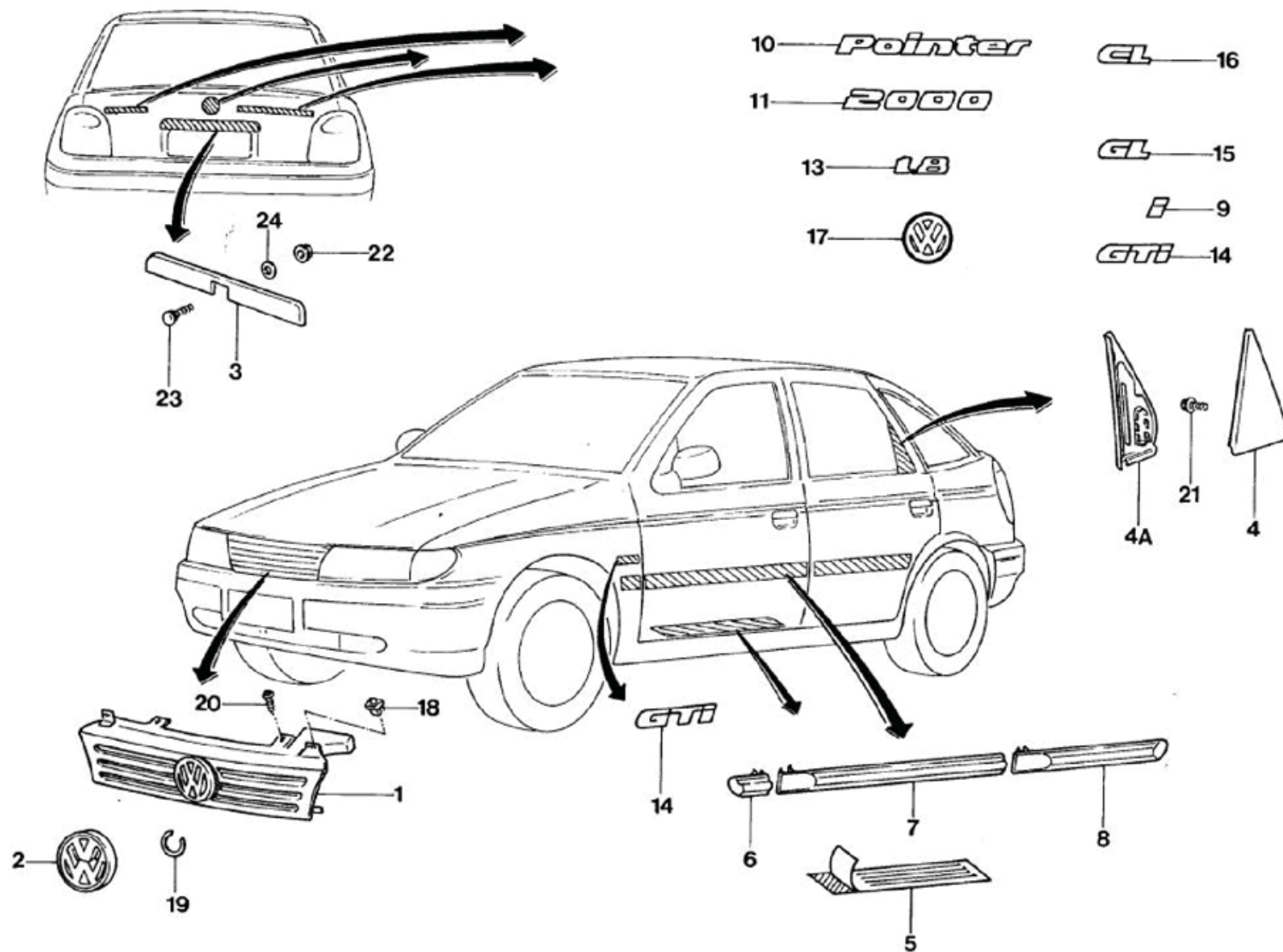

# Logus/Pointer - 8.53/1 - PARRILLA DEL RADIADOR, EMBELLECEDORES...

REF.	NÚMERO DE PIEZAS	DENOMINACION DE PIEZA / MODELOS - ACABAMIENTOS	USO	DATAS
1	557/ 853649/ /374	REJILLA DEL PANEL FRONTAL COMPLETO (CENIZA URANIO) POINTER	01	03/11/93 31/08/94
1	557/ 853649/ /773	REJILLA DEL PANEL FRONTAL COMPLETO (CENIZA PLATEADO OSCURO) POINTER	01	01/09/94 31/12/96
2	558/ 853601/ /	EMBLEMA "VW" DE LA REJILLA DELANTERA POINTER	01	03/11/93 31/12/96
3	557/ 853447/ /374	LIMITADOR LUZ DE LA CHAPA PATENTE (CENIZA URANIO) POINTER	01	03/11/93 31/08/94
3	557/ 853447/ /773	LIMITADOR LUZ DE LA CHAPA PATENTE (CENIZA PLATEADO OSCURO) POINTER	01	01/09/94 31/12/96
4	557/ 853267/ /	COBERTURA EXTERNA DEL VIDRIO TRASERO - LADO IZQUIERDO POINTER	01	03/11/93 31/12/96
4	557/ 853268/ /	COBERTURA EXTERNA DEL VIDRIO TRASERO - LADO DERECHO POINTER	01	03/11/93 31/12/96
4A	557/ 853919/ /	COBERTURA INTERNA DEL VIDRIO TRASERO - LADO IZQUIERDO POINTER	01	03/11/93 31/12/96
4A	557/ 853920/ /	COBERTURA INTERNA DEL VIDRIO TRASERO - LADO DERECHO POINTER	01	03/11/93 31/12/96
5	548/ 853807/ /	FRISO COBERTURA DE LA SOLERA POINTER	01	03/11/93 31/12/96
6	557/ 853189/ /UAQ	FRISO INFERIOR DEL GUARDABARROS IZQUIERDO (GRIS PLATIN OSCURO) POINTER 472J	01	03/10/94 31/12/96
6	557/ 853189/ /371	FRISO INFERIOR DEL GUARDABARROS IZQUIERDO (GRIS URANIO ROJO) POINTER 472J	01	03/11/93 02/10/94
6	557/ 853189/ /589	FRISO INFERIOR DEL GUARDABARROS IZQUIERDO (GRIS URANIO PLUS) POINTER 472J	01	03/11/93 02/10/94
6	557/ 853189/A /374	FRISO INFERIOR DEL GUARDABARROS IZQUIERDO (GRIS URANIO) POINTER	01	01/06/94 02/10/94

# Logus/Pointer - 8.53/1 - PARRILLA DEL RADIADOR, EMBELLECEDORES...

REF.	NÚMERO DE PIEZAS	DENOMINACION DE PIEZA / MODELOS - ACABAMIENTOS	USO	DATAS
6	557/ 853189/A /773	FRISO INFERIOR DEL GUARDABARROS IZQUIERDO (GRIS PLATIN OSCURO) POINTER	01	03/10/94 31/12/96
6	558/ 853189/ /374	FRISO INFERIOR DEL GUARDABARROS IZQUIERDO (GRIS URANIO) POINTER	01	03/11/93 31/05/94
6	557/ 853190/ /UAQ	FRISO INFERIOR DEL GUARDABARROS DERECHO (GRIS PLATIN PLUS) POINTER 472J	01	03/10/94 31/12/96
6	557/ 853190/ /371	FRISO INFERIOR DEL GUARDABARROS DERECHO (GRIS URANIO ROJO) POINTER 472J	01	03/11/93 02/10/94
6	557/ 853190/ /589	FRISO INFERIOR DEL GUARDABARROS DERECHO (GRIS URANIO PLUS) POINTER 472J	01	03/11/93 02/10/94
6	557/ 853190/A /374	FRISO INFERIOR DEL GUARDABARROS DERECHO (GRIS URANIO) POINTER	01	01/06/94 02/10/94
6	557/ 853190/A /773	FRISO INFERIOR DEL GUARDABARROS DERECHO (GRIS PLATIN OSCURO) POINTER	01	03/10/94 31/12/96
6	558/ 853190/ /374	FRISO INFERIOR DEL GUARDABARROS DERECHO (GRIS URANIO) POINTER	01	03/11/93 31/05/94
7	557/ 853191/ /374	FRISO INFERIOR DE LA PUERTA DELANTERA IZQUIERDA (GRIS URANIO) POINTER	01	03/11/93 31/08/94
7	557/ 853191/ /773	FRISO INFERIOR DE LA PUERTA DELANTERA IZQUIERDA (GRIS PLATIN OSCURO) POINTER	01	01/09/94 31/12/96
7	557/ 853191/A /UAQ	FRISO INFERIOR DE LA PUERTA DELANTERA IZQUIERDA (GRIS PLATIN PLUS) POINTER 472J	01	01/09/94 31/12/96
7	557/ 853191/A /371	FRISO INFERIOR DE LA PUERTA DELANTERA IZQUIERDA (GRIS URANIO) POINTER 472J	01	03/11/93 31/08/94
7	557/ 853191/A /589	FRISO INFERIOR DE LA PUERTA DELANTERA IZQUIERDA (GRIS URANIO PLUS) POINTER 472J	01	03/11/93 31/08/94



# Logus/Pointer - 8.53/1 - PARRILLA DEL RADIADOR, EMBELLECEDORES...

REF.	NÚMERO DE PIEZAS	DENOMINACION DE PIEZA / MODELOS - ACABAMIENTOS	USO	DATAS
7	557/ 853192/ /374	FRISO INFERIOR DE LA PUERTA DELANTERA DERECHA (GRIS URANIO) POINTER	01	03/11/93 31/08/94
7	557/ 853192/ /773	FRISO INFERIOR DE LA PUERTA DELANTERA DERECHA (GRIS URANIO) POINTER	01	01/09/94 31/12/96
7	557/ 853192/A /UAQ	FRISO INFERIOR DE LA PUERTA DELANTERA DERECHA (GRIS PLATIN PLUS) POINTER 472J	01	01/09/94 31/12/96
7	557/ 853192/A /371	FRISO INFERIOR DE LA PUERTA DELANTERA DERECHA (GRIS URANIO) POINTER 472J	01	03/11/93 31/08/94
7	557/ 853192/A /589	FRISO INFERIOR DE LA PUERTA DELANTERA DERECHA (GRIS URANIO PLUS) POINTER 472J	01	03/11/93 31/08/94
8	557/ 853195/ /374	FRISO INFERIOR DE LA PUERTA TRASERA - LADO IZQUIERDO (CENIZA URANIO) POINTER	01	03/11/93 31/08/94
8	557/ 853195/ /773	FRISO INFERIOR DE LA PUERTA TRASERA - LADO IZQUIERDO (CENIZA PLATEADO OSCURO) POINTER	01	01/09/94 31/12/96
8	557/ 853195/A /UAQ	FRISO INFERIOR DE LA PUERTA TRASERA - LADO IZQUIERDO (CENIZA PLATEADO PLUS) POINTER 472J	01	01/09/94 31/12/96
8	557/ 853195/A /371	FRISO INFERIOR DE LA PUERTA TRASERA - LADO IZQUIERDO (CENIZA URANIO) POINTER 472J	01	03/11/93 31/08/94
8	557/ 853195/A /589	FRISO INFERIOR DE LA PUERTA TRASERA - LADO IZQUIERDO (CENIZA URANIO PLUS) POINTER 472J	01	03/11/93 31/08/94
8	557/ 853196/ /374	FRISO INFERIOR DE LA PUERTA TRASERA - LADO DERECHO (CENIZA URANIO) POINTER	01	03/11/93 31/08/94
8	557/ 853196/ /773	FRISO INFERIOR DE LA PUERTA TRASERA - LADO DERECHO (CENIZA PLATEADO OSCURO) POINTER	01	01/09/94 31/12/96
8	557/ 853196/A /UAQ	FRISO INFERIOR DE LA PUERTA TRASERA - LADO DERECHO (CENIZA PLATEADO PLUS) POINTER 472J	01	01/09/94 31/12/96
8	557/ 853196/A /371	FRISO INFERIOR DE LA PUERTA TRASERA - LADO		

# Logus/Pointer - 8.53/1 - PARRILLA DEL RADIADOR, EMBELLECEDORES...

REF.	NÚMERO DE PIEZAS	DENOMINACION DE PIEZA / MODELOS - ACABAMIENTOS	USO	DATAS
		<b>DERECHO (CENIZA URANIO)</b> POINTER 472J	01	03/11/93 31/08/94
8	557/ 853196/A /589	<b>FRISO INFERIOR DE LA PUERTA TRASERA - LADO DERECHO (CENIZA URANIO PLUS)</b> POINTER 472J	01	03/11/93 31/08/94
9	325/ 853685/4 /	<b>EMBLEMA "I"</b> POINTER 809 POINTER 525 POINTER 524 POINTER 527 # 526	01 01 01 01	03/11/93 01/05/94 02/05/94 31/12/96 01/06/94 31/12/96 01/09/94 31/12/96
10	557/ 853685/G /	<b>EMBLEMA "POINTER" DE LA TAPA TRASERA</b> POINTER	01	03/11/93 31/12/96
11	557/ 853685/C /	<b>EMBLEMA "2000" DE LA TAPA TRASERA.</b> POINTER 653/ 809 POINTER 527 POINTER 420	01 01 01	03/11/93 01/05/94 02/05/94 31/12/96 03/11/93 31/08/94
(12)	557/ 853481/ /	<b>JUNTA HERMETICA DEL FRISO INFERIOR DEL PROTECTOR DE LA CAJA DE LA RUDA DELANTERA</b> POINTER	01	03/11/93 31/12/96
13	305/ 853685/65/	<b>EMBLEMA "1.8" DE LA TAPA TRASERA</b> POINTER 524 POINTER 424 POINTER 599 POINTER 525	01 01 01 01	01/06/94 31/12/96 03/11/93 31/05/94 03/11/93 01/05/94 02/05/94 31/12/96
14	557/ 853685/E /	<b>EMBLEMA "GTI" DE LA TAPA TRASERA</b> POINTER 809 POINTER 527+ 472J POINTER 526+ 472J	01 03 03	03/11/93 01/05/94 02/05/94 31/12/96 01/09/94 31/12/96
15	305/ 853685/61/	<b>EMBLEMA "GL" DE LA TAPA TRASERA</b> POINTER 602D	01	03/11/93 30/07/94
15	557/ 853685/J /	<b>EMBLEMA "GL" TAPA TRASERA</b> POINTER 602D	01	01/08/94 31/12/96
16	305/ 853685/59/	<b>EMBLEMA "CL" DE LA TAPA TRASERA</b> POINTER	01	03/11/93 30/07/94
16	557/ 853685/H /	<b>EMBLEMA "CL" TAPA TRASERA</b> POINTER	01	01/08/94 31/12/96
17	558/ 853687/ /	<b>EMBLEMA "VW" DE LA TAPA TRASERA</b> POINTER	01	03/11/93 31/12/96
18	NBW/ 700505/1 /	<b>TUERCA PLASTICA</b> POINTER	01	03/11/93 31/12/96

**Logus/Pointer - 8.53/1 - PARRILLA DEL RADIADOR, EMBELLECEDORES...**

[illegible]

# Logus/Pointer - 8.57/1 - TABLERO DE INSTRUMENTOS

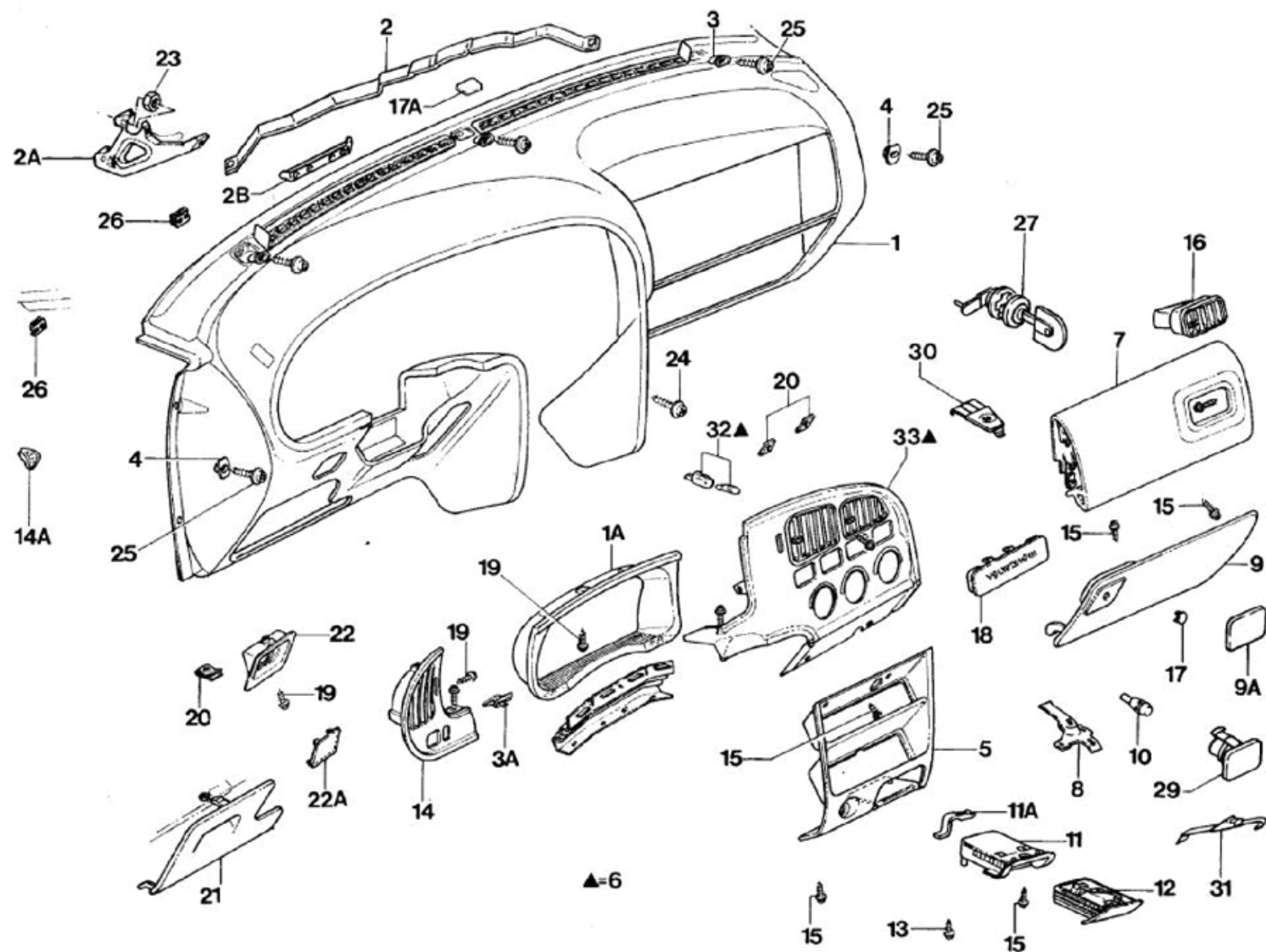

# Logus/Pointer - 8.57/1 - TABLERO DE INSTRUMENTOS

REF.	NÚMERO DE PIEZAS	DENOMINACION DE PIEZA / MODELOS - ACABAMIENTOS	USO	DATAS
1	558/ 857002/ /232	PANEL DE INSTRUMENTOS (CENIZA PLATEADO) POINTER LOGUS	01 01	03/11/93 01/01/94 01/12/92 01/01/94
1	558/ 857002/ /773	PANEL DE INSTRUMENTOS (GRIS PLATIN OSCURO) POINTER LOGUS	01	02/05/95 31/12/96
1	558/ 857002/B /367	PANEL DE INSTRUMENTOS (MARRON BEDOIN) POINTER LOGUS PECA CANCELADA SEM ESTOQUE CANCELED PARTS WITHOUT STORE PIEZA CANCELADA SIN ESTOQUE	01 01	03/11/93 01/05/95 01/12/92 01/05/95
1	558/ 857002/B /819	PANEL DE INSTRUMENTOS (AZUL MAURICIUS) POINTER LOGUS	01	02/05/95 31/12/96
1A	558/ 857181/ /	COBERTURA DEL INSTRUMENTO COMBINADO POINTER 326 LOGUS 326	01 01	03/11/93 31/12/96 01/12/92 31/12/96
1A	558/ 857181/A /	COBERTURA DEL INSTRUMENTO COMBINADO POINTER LOGUS	01 01	03/11/93 31/12/96 01/12/92 31/12/96
2	558/ 857048/ /	REFUERZO INFERIOR DEL PANEL DE INSTRUMENTOS POINTER LOGUS	01 01	03/11/93 31/12/96 01/12/92 31/12/96
2A	558/ 857075/ /	SOPORTE DEL PANEL AL DEPOSITO DE AGUA POINTER LOGUS	01 01	03/11/93 31/12/96 01/12/92 31/12/96
2B	558/ 857085/ /	SOPORTE INFERIOR DEL PANEL DE INSTRUMENTOS POINTER LOGUS	01 01	03/11/93 31/12/96 01/12/92 31/12/96
3	547/ 857053/B /	GRAMPA DEL PANEL DE INSTRUMENTOS POINTER LOGUS	03 03	03/11/93 31/12/96 01/12/92 31/12/96
3A	547/ 857053/C /	GRAMPA DEL PANEL DE INSTRUMENTOS POINTER LOGUS	02 02	03/11/93 31/12/96 01/12/92 31/12/96
4	547/ 857053/A /	GRAMPA DEL PANEL DE INSTRUMENTOS POINTER LOGUS	04 04	03/11/93 31/12/96 01/12/92 31/12/96
5	558/ 857060/A /	MOLDURA INFERIOR DEL PANEL DE INSTRUMENTOS POINTER LOGUS	01 01	03/11/93 31/12/96 01/12/92 31/12/96

# Logus/Pointer - 8.57/1 - TABLERO DE INSTRUMENTOS

REF.	NÚMERO DE PIEZAS	DENOMINACION DE PIEZA / MODELOS - ACABAMIENTOS	USO	DATAS
6	558/ 857038/B /05	DIFUSOR CENTRAL DEL PANEL DE INSTRUMENTOS (NEGRO) POINTER LOGUS	01 01	03/11/93 31/12/96 01/12/92 31/12/96
6	558/ 857038/C /05	DIFUSOR CENTRAL DEL PANEL DE INSTRUMENTOS (NEGRO) POINTER 573 LOGUS 573	01 01	03/11/93 31/12/96 01/12/92 31/12/96
7	558/ 857924/ /232	COBERTURA INFERIOR - LADO DERECHO (CENIZA PLATEADO) LOGUS	01	01/12/92 01/01/94
7	558/ 857924/ /367	COBERTURA INFERIOR - LADO DERECHO (MARRON BEDOIN) LOGUS	01	01/12/92 01/01/94
7	558/ 857924/ /374	COBERTURA INFERIOR - LADO DERECHO (CENIZA URANIO) POINTER LOGUS	01	02/01/94 30/12/95
7	558/ 857924/ /773	COBERTURA INFERIOR - LADO DERECHO (CENIZA PLATEADO OSCURO) POINTER LOGUS	01	02/01/94 31/12/96
7	558/ 857924/ /819	COBERTURA INFERIOR - LADO DERECHO (AZUL MAURICIUS) POINTER LOGUS	01	02/01/94 31/12/96
8	558/ 857112/A /	LIMITADOR DEL CERROJO DE LA TAPA DE LA GUANTERA POINTER LOGUS PECA CANCELADA SEM ESTOQUE CANCELED PARTS WITHOUT STORE PIEZA CANCELADA SIN ESTOQUE	01 01	03/11/93 31/12/96 01/12/92 31/12/96
9	558/ 857121/B /232	TAPA DE LA GUANTERA COMPLETO (CENIZA PLATEADO) POINTER LOGUS	01 01	03/11/93 30/11/94 01/12/92 30/11/94
9	558/ 857121/B /367	TAPA DE LA GUANTERA COMPLETO (MARRON BEDOIN) POINTER LOGUS	01 01	03/11/93 30/11/94 01/12/92 30/11/94
9	558/ 857121/B /374	TAPA DE LA GUANTERA (CENIZA URANIO) POINTER LOGUS	01	01/12/94 31/01/96
9	558/ 857121/B /773	TAPA DE LA GUANTERA (CENIZA PLATEADO OSCURO)		

# Logus/Pointer - 8.57/1 - TABLERO DE INSTRUMENTOS

REF.	NÚMERO DE PIEZAS	DENOMINACION DE PIEZA / MODELOS - ACABAMIENTOS	USO	DATAS
		POINTER LOGUS	01	01/12/94 31/01/96
9	558/ 857121/B /819	TAPA DE LA GUANTERA (AZUL MAURICIUS) POINTER LOGUS	01	01/12/94 31/01/96
9	558/ 857121/C /773	TAPA DE LA GUANTERA COMPLETO (CENIZA PLATEADO OSCURO) POINTER 602D/ 602E/ 472J LOGUS 602D/ 602E/ 472J	01	01/02/96 31/12/96
9A	547/ 857060/A /232	TAPON INTERNO DE LA GUANTERA (GRIS PLATIN) POINTER LOGUS	01 01	03/11/93 31/08/94 01/12/92 31/08/94
9A	547/ 857060/A /367	TAPON INTERNO DE LA GUANTERA (MARRON BEDOIN) POINTER LOGUS	01 01	03/11/93 31/08/94 01/12/92 31/08/94
9A	547/ 857060/A /773	TAPON INTERNO DE LA GUANTERA (GRIS PLATIN OSCURO) POINTER 602D/ 602E/ 472J LOGUS 602D/ 602E/ 472J	01	30/05/94 31/12/96
9A	547/ 857060/A /819	TAPON INTERNO (AZUL MAURICIUS) POINTER 472J LOGUS 472J	01	30/05/94 31/12/96
10	547/ 857145/ /	BATIENTE DE LA TAPA DE LA GUANTERA POINTER LOGUS	02 02	03/11/93 31/12/96 01/12/92 31/12/96
11	558/ 857968/ /	COBERTURA ALOJAMIENTO DEL CENICERO POINTER LOGUS PECA CANCELADA SEM ESTOQUE CANCELED PARTS WITHOUT STORE PIEZA CANCELADA SIN ESTOQUE	01 01	03/11/93 31/12/96 01/12/92 31/12/96
11A	558/ 857966/ /	LENTE DE ILUMINACION DEL CENICERO POINTER LOGUS	01 01	03/11/93 31/12/96 01/12/92 31/12/96
12	558/ 857961/ /	CENICERO DEL PANEL DE INSTRUMENTOS POINTER LOGUS	01 01	03/11/93 31/12/96 01/12/92 31/12/96
13	NF/ 812139/E /	TORNILLO 810X15.5 POINTER LOGUS	04	03/11/93 31/12/96
14	558/ 857037/A /05	DIFUSOR DEL PANEL DE INSTRUMENTOS - LADO IZQUIERDO (NEGRO) POINTER LOGUS	01 01	03/11/93 31/12/96 01/12/92 31/12/96



# Logus/Pointer - 8.57/1 - TABLERO DE INSTRUMENTOS

REF.	NÚMERO DE PIEZAS	DENOMINACION DE PIEZA / MODELOS - ACABAMIENTOS	USO	DATAS
14A	558/ 819705/ /232	DIFUSOR DEL VIDRIO, DE LA PUERTA LADO IZQUIERDO (GRIS PLATIN) POINTER LOGUS	01 01	03/11/93 31/08/94 01/12/92 31/08/94
14A	558/ 819705/ /367	DIFUSOR DEL VIDRIO DE LA PUERTA LADO IZQUIERDO (MARRON BEDOIN) POINTER LOGUS	01 01	03/11/93 31/08/94 01/12/92 31/08/94
14A	558/ 819706/ /232	DIFUSOR DEL VIDRIO DE LA PUERTA LADO DERECHO (GRIS PLATIN) POINTER LOGUS PECA CANCELADA SEM ESTOQUE CANCELED PARTS WITHOUT STORE PIEZA CANCELADA SIN ESTOQUE	01 01	03/11/93 31/08/94 01/12/92 31/08/94
14A	558/ 819706/ /367	DIFUSOR DEL VIDRIO DE LA PUERTA LADO DERECHO (MARRON BEDOIN) POINTER LOGUS	01 01	03/11/93 31/08/94 01/12/92 31/08/94
14A	558/ 819706/ /374	DIFUSOR DEL VIDRIO DE LA PUERTA LADO DERECHO (GRIS URANIO) POINTER 602D LOGUS 602D/ 472J	01	01/09/94 30/12/95
14A	558/ 819706/ /773	DIFUSOR DEL VIDRIO DE LA PUERTA LADO DERECHO (GRIS PLATIN OSCURO) POINTER 602D/ 602E/ 472J LOGUS 602D/ 602E/ 472J	01	01/09/94 31/12/96
14A	558/ 819706/ /819	DIFUSOR DEL VIDRIO DE LA PUERTA LADO DERECHO (AZUL MAURICIUS) POINTER 472J LOGUS 472J	01	01/09/94 31/12/96
15	NF/ 810121/E /	TORNILLO LENTICULAR POINTER LOGUS	CN CN	03/11/93 31/12/96 01/12/92 31/12/96
16	558/ 819702/ /05	CONJUNTO DE DIFUSOR LATERAL DERECHO (NEGRO) POINTER LOGUS	01 01	03/11/93 31/12/96 01/12/92 31/12/96
16	357/ 819785/ /05	VARILLA DE MANDO DEL DIFUSOR CENTRAL (NEGRO) POINTER LOGUS	01 01	03/11/93 31/12/96 01/12/92 31/12/96
16	357/ 819785/A /05	VARILLA DE MANDO DEL DIFUSOR LATERAL - LADO IZQUIERDO(NEGRO) POINTER	01	03/11/93 31/12/96

# Logus/Pointer - 8.57/1 - TABLERO DE INSTRUMENTOS

REF.	NÚMERO DE PIEZAS	DENOMINACION DE PIEZA / MODELOS - ACABAMIENTOS	USO	DATAS
		LOGUS	01	01/12/92 31/12/96
16	357/ 819786/A /05	VARILLA DE MANDO DEL DIFUSOR LATERAL - LADO DERECHO ( NEGRO)		
		POINTER	01	03/11/93 31/12/96
		LOGUS	01	01/12/92 31/12/96
17	547/ 857499/ /232	TAPA DE LA CERRADURA DE LA GUANTERA (CENIZA PLATEADO)		
		POINTER	01	03/11/93 31/08/94
		LOGUS	01	01/12/92 31/08/94
		PECA CANCELADA SEM ESTOQUE CANCELED PARTS WITHOUT STORE PIEZA CANCELADA SIN ESTOQUE		
17	547/ 857499/ /367	TAPA DE LA CERRADURA DE LA GUANTERA (MARRON BEDOIN)		
		POINTER	01	03/11/93 31/08/94
		LOGUS	01	01/12/92 31/08/94
		PECA CANCELADA SEM ESTOQUE CANCELED PARTS WITHOUT STORE PIEZA CANCELADA SIN ESTOQUE		
17	547/ 857499/ /374	TAPA DE LA CERRADURA DE LA GUANTERA (CENIZA URANIO)		
		POINTER 602D	01	01/09/94 31/12/96
		LOGUS 602D/ 472J	01	01/09/94 30/12/95
17	547/ 857499/ /773	TAPA DE LA CERRADURA DE LA GUANTERA (CENIZA PLATEADO OSCURO)		
		POINTER 602D/ 602E/ 472J LOGUS 602D/ 602E/ 472J	01	01/09/94 31/12/96
17	547/ 857499/ /819	TAPA DE LA CERRADURA DE LA GUANTERA (AZUL MAURICIUS)		
		POINTER 472J LOGUS 472J	01	01/09/94 31/12/96
17A	547/ 857920/ /232	COBERTURA DE FIJACION CENTRAL DEL PANEL DE INSTRUMENTOS (CENIZA PLATEADO)		
		POINTER	01	03/11/93 31/08/94
		LOGUS	01	01/12/92 31/08/94
17A	547/ 857920/ /367	COBERTURA DE FIJACION CENTRAL DEL PANEL DE INSTRUMENTOS (MARRON BEDOIN)		
		POINTER	01	03/11/93 31/08/94
		LOGUS	01	01/12/92 31/08/94
17A	547/ 857920/ /374	COBERTURA DE FIJACION CENTRAL DEL PANEL DE INSTRUMENTOS (CENIZA URANIO)		
		POINTER	01	01/09/94 31/12/96
		LOGUS	01	01/09/94 30/12/95
17A	547/ 857920/ /773	COBERTURA DE FIJACION CENTRAL DEL PANEL DE		

# Logus/Pointer - 8.57/1 - TABLERO DE INSTRUMENTOS

REF.	NÚMERO DE PIEZAS	DENOMINACION DE PIEZA / MODELOS - ACABAMIENTOS	USO	DATAS
		<b>INSTRUMENTOS (CENIZA PLATEADO OSCURO)</b> POINTER 602D/ 602E/ 472J LOGUS 602D/ 602E/ 472J	01	01/09/94 31/12/96
17A	547/ 857920/ /819	<b>COBERTURA DE FIJACION CENTRAL DEL PANEL DE INSTRUMENTOS (AZUL MAURICIUS)</b> POINTER 472J LOGUS 472J	01	01/09/94 31/12/96
17A	547/ 857920/A /05	<b>TAPON DE LA MANIJA DEL MECANISMO DE ACCIONAMIENTO DEL VIDRIO DE LA PUERTA (NEGRO)</b> POINTER LOGUS	01 01	03/11/93 31/12/96 01/12/92 31/12/96
18	558/ 857957/B /05	<b>PLACA DE COBERTURA (NEGRO)</b> POINTER LOGUS	01 01	03/11/93 31/12/96 01/12/92 31/12/96
18	558/ 857957/C /05	<b>PLACA DE COBERTURA (NEGRO)</b> POINTER 570 LOGUS 570	01 01	03/11/93 31/12/96 01/12/92 31/12/96
19	NFE/ 610270/E /	<b>TORNILLO 25X4.8</b> POINTER LOGUS	02 02	03/11/93 31/12/96 01/12/92 31/12/96
19	NF/ 810006/E /	<b>TORNILLO 4.2X15</b> POINTER LOGUS	04 04	01/09/94 31/12/96 01/12/92 31/12/96
20	NFE/ 824051/G /	<b>TUERCA RAPIDA</b> POINTER LOGUS	02 02	03/11/93 31/12/96 01/12/92 31/12/96
21	558/ 857965/B /232	<b>COBERTURA CAJA DE FUSIBLES (CENIZA PLATEADO)</b> POINTER LOGUS	01 01	03/11/93 31/08/94 01/12/92 31/08/94
21	558/ 857965/B /367	<b>COBERTURA CAJA DE FUSIBLES (MARRON BEDOIN)</b> POINTER LOGUS	01 01	03/11/93 31/08/94 01/12/92 31/08/94
21	558/ 857965/B /374	<b>COBERTURA CAJA DE FUSIBLES (CENIZA URANIO)</b> POINTER 602D LOGUS 602D/ 472J	01	01/09/94 31/08/95
21	558/ 857965/B /773	<b>COBERTURA CAJA DE FUSIBLES (CENIZA PLATEADO OSCURO)</b> POINTER 602D/ 602E/ 472J LOGUS 602D/ 602E/ 472J	01	01/09/94 31/08/95
21	558/ 857965/B /819	<b>COBERTURA CAJA DE FUSIBLES (AZUL MAURICIUS)</b> POINTER 472J LOGUS 472J	01	01/09/94 31/08/95

# Logus/Pointer - 8.57/1 - TABLERO DE INSTRUMENTOS

REF.	NÚMERO DE PIEZAS	DENOMINACION DE PIEZA / MODELOS - ACABAMIENTOS	USO	DATAS
22	558/ 857011/ /232	ALOJAMIENTO MANOPLA DEL CEBADOR (CENIZA PLATEADO) POINTER 420/ 424 LOGUS 816/ 817/ 424	01 01	03/11/93 31/08/94 01/12/92 31/08/94
22	558/ 857011/ /367	ALOJAMIENTO MANOPLA DEL CEBADOR (MARRON BEDOIN) POINTER 420/ 424 LOGUS 816/ 817/ 424	01 01	03/11/93 31/08/94 01/12/92 31/08/94
22	558/ 857011/ /374	ALOJAMIENTO MANOPLA DEL CEBADOR (CENIZA URANIO) LOGUS 602D/ 472J PECA CANCELADA SEM ESTOQUE CANCELED PARTS WITHOUT STORE PIEZA CANCELADA SIN ESTOQUE	01	01/09/94 30/12/95
22	558/ 857011/ /773	ALOJAMIENTO MANOPLA DEL CEBADOR (CENIZA PLATEADO OSCURO) LOGUS 602D/ 602E/ 472J	01	01/09/94 31/12/96
22	558/ 857011/ /819	ALOJAMIENTO MANOPLA DEL CEBADOR (AZUL MAURICIUS) LOGUS 472J	01	01/09/94 31/12/96
22A	558/ 857019/ /367	COBERTURA ALOJAMIENTO DEL CEBADOR (MARRON BEDOIN) POINTER 809 # 599 # 653 POINTER 420 # 424 LOGUS 424 POINTER 525 # 527 LOGUS 527 # 525 # 526 LOGUS 653 # 420 LOGUS 599	01 01 01  01 01	03/11/93 01/05/94 01/09/93 31/08/94 02/05/94 31/08/94  01/09/93 01/05/94 01/12/92 01/05/94
22A	558/ 857019/ /374	COBERTURA DEL ALOJAMIENTO DEL CEBADOR (CENIZA URANIO) POINTER 602D+ 526 # 602E+ 524 LOGUS 602E+ 524 # 472J+ 524 LOGUS 504 LOGUS 505 PECA CANCELADA SEM ESTOQUE CANCELED PARTS WITHOUT STORE PIEZA CANCELADA SIN ESTOQUE	01  01 01	01/09/94 30/12/95  03/04/95 30/12/95 03/10/94 30/12/95
22A	558/ 857019/ /773	COBERTURA DEL ALOJAMIENTO DEL CEBADOR (CENIZA PLATEADO OSCURO) POINTER 602D+ 526 # 602E+ 526 # 602E+ 524 # 472J+ 524 # 602D+ 524 # 472J+ 526 LOGUS 602D+ 524 # 602E+ 524 # 472J+ 524 LOGUS 505 LOGUS 504	01    01 01	01/09/94 31/12/96    03/10/94 31/12/96 03/04/95 31/12/96

# Logus/Pointer - 8.57/1 - TABLERO DE INSTRUMENTOS

REF.	NÚMERO DE PIEZAS	DENOMINACION DE PIEZA / MODELOS - ACABAMIENTOS	USO	DATAS
22A	558/ 857019/ /819	COBERTURA DEL ALOJAMIENTO DEL CEBADOR (AZUL MAURICIUS) POINTER 472J+ 526 # 472J+ 524 LOGUS 472J+ 524 LOGUS 504 LOGUS 505	01 01 01	01/09/94 31/12/96 03/04/95 31/12/96 03/10/94 31/12/96
23	NFE/ 822134/DF/	TUERCA M6 FIJACION DEL SOPORTE DE LA CENTRAL ELECTRICA POINTER LOGUS	02 02	03/11/93 31/12/96 01/12/92 31/12/96
24	NFW/ 700228/PD/	TORNILLO COMBINADO POINTER POINTER LOGUS LOGUS	02 01 02 01	03/11/93 31/12/96 03/11/93 31/12/96 01/12/92 31/12/96 01/12/92 31/12/96
25	NFW/ 700621/PD/	TORNILLO COMBINADO POINTER LOGUS	07 07	03/11/93 31/12/96 01/12/92 31/12/96
26	NF/ 824116/E /	TUERCA RAPIDA POINTER LOGUS	02 02	03/11/93 31/12/96 01/12/92 31/12/96
27	547/ 898113/A /	JUEGO CERROJO DE LA GUANTERA CON LLAVES POINTER 054 LOGUS 054	01 01	03/11/93 31/12/96 01/12/92 31/12/96
(28)	558/ 857233/ /05	PORTAOBJETOS DEL PANEL DE INSTRUMENTOS (NEGRO) POINTER LOGUS	01 01	03/11/93 31/12/96 01/12/92 31/12/96
29	558/ 857107/B /	MANOPLA DEL CERROJO DE LA TAPA DE LA GUANTERA POINTER LOGUS	01 01	03/11/93 31/12/96 01/12/92 31/12/96
30	547/ 857169/A /	BISAGRA DE LA TAPA DE LA GUANTERA POINTER LOGUS	02 02	03/11/93 31/12/96 01/12/92 31/12/96
31	558/ 857970/ /	RESORTE DE RETENCION DEL CENICERO POINTER LOGUS	01 01	03/11/93 31/12/96 01/12/92 31/12/96
32	547/ 919243/ /	PORTALAMPARA Y LAMPARA 12V/1,2W POINTER LOGUS USAR COM: 558/857038/B/05 - /C/05	03 03	03/11/93 31/12/96 01/12/92 31/12/96

# Logus/Pointer - 8.57/1 - TABLERO DE INSTRUMENTOS

REF.	NÚMERO DE PIEZAS	DENOMINACION DE PIEZA / MODELOS - ACABAMIENTOS	USO	DATAS
(34)	558/ 857994/A /	AISLANTE ACUSTICO DEL PANEL DE INSTRUMENTOS POINTER LOGUS	01	01/06/94 31/12/96
(34)	558/ 857994/B /	AISLANTE ACUSTICO DEL PANEL DE INSTRUMENTOS POINTER LOGUS	01	01/06/94 31/12/96
(34)	558/ 857994/C /	AISLANTE ACUSTICO DEL PANEL DE INSTRUMENTOS POINTER LOGUS	01	01/06/94 31/12/96
(34)	558/ 857994/D /	AISLANTE ACUSTICO DEL PANEL DE INSTRUMENTOS POINTER LOGUS	01	01/06/94 31/12/96
(34)	558/ 857994/E /	AISLANTE ACUSTICO DEL PANEL DE INSTRUMENTOS POINTER LOGUS	01	01/06/94 31/12/96
(34)	558/ 857994/F /	AISLANTE ACUSTICO DEL PANEL DE INSTRUMENTOS POINTER LOGUS	01	01/06/94 31/12/96
(34)	558/ 857994/G /	AISLANTE ACUSTICO DEL PANEL DE INSTRUMENTOS POINTER LOGUS	01	01/06/94 31/12/96
(34)	558/ 857994/H /	AISLANTE ACUSTICO DEL PANEL DE INSTRUMENTOS POINTER LOGUS	01	01/06/94 31/12/96
(34)	558/ 857994/J /	AISLANTE ACUSTICO DEL PANEL DE INSTRUMENTOS POINTER LOGUS	01	01/06/94 31/12/96
(34)	558/ 857994/K /	AISLANTE ACUSTICO DEL PANEL DE INSTRUMENTOS POINTER LOGUS	01	01/06/94 31/12/96
(35)	558/ 857912/ /	SOPORTE INTERRUPTOR ILUMINACION DE LA GUANTERA POINTER 053 LOGUS 053	01 01	03/11/93 31/12/96 01/12/92 31/12/96
(36)	NF/ 610447/E /	TORNILLO SH MTL RSD AB 8X16.0 POINTER LOGUS PECA CANCELADA SEM ESTOQUE CANCELED PARTS WITHOUT STORE PIEZA CANCELADA SIN ESTOQUE	02	10/05/93 31/12/96
(37)	NF/ 810111/LB/	TORNILLO POINTER LOGUS	02	16/09/93 31/12/96
(38)	NF/ 824129/G /	TUERCA RAPIDA POINTER LOGUS	01	01/02/95 31/12/96
(39)	NF/ 824181/G /	TUERCA RAPIDA POINTER LOGUS	12 12	03/11/93 31/12/96 01/12/92 31/12/96
(40)	301/ 953170/2 /	BUJE DE FIJACION		

## Logus/Pointer - 8.57/1 - TABLERO DE INSTRUMENTOS

[illegible]



# Logus/Pointer - 8.57/2 - ESPEJOS RETROVISORES EXTERIORES

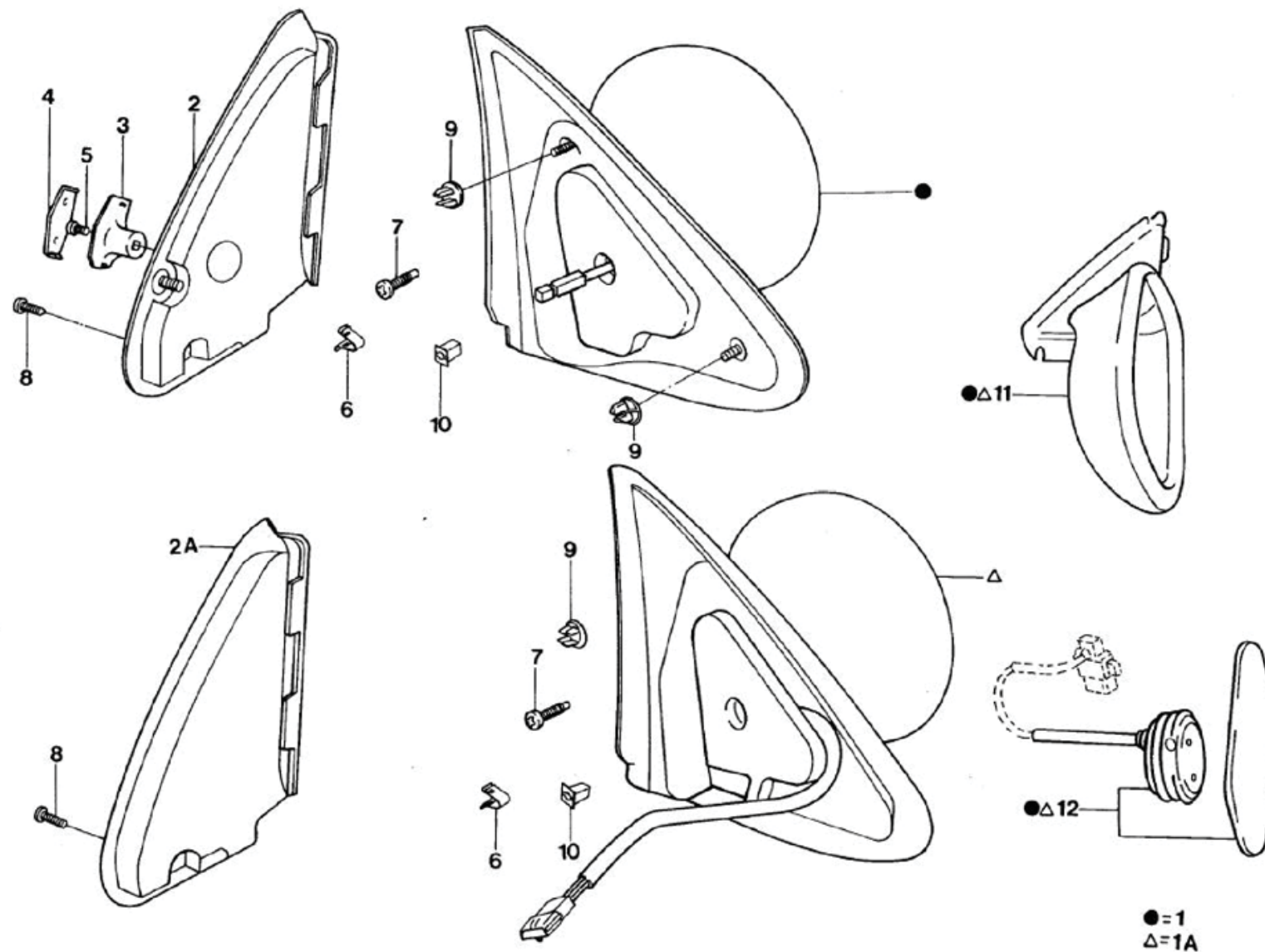

# Logus/Pointer - 8.57/2 - ESPEJOS RETROVISORES EXTERIORES

REF.	NÚMERO DE PIEZAS	DENOMINACION DE PIEZA / MODELOS - ACABAMIENTOS	USO	DATAS
1	558/ 857501/ /	ESPEJO RETROVISOR EXTERNO - LADO IZQUIERDO POINTER 930 LOGUS 930	01 01	03/11/93 31/12/96 01/12/92 31/12/96
1	558/ 857502/ /	ESPEJO RETROVISOR EXTERNO DERECHO POINTER 931 LOGUS 931	01 01	03/11/93 31/12/96 01/12/92 31/12/96
1A	558/ 857501/A /	ESPEJO RETROVISOR EXTERNO - LADO IZQUIERDO LOGUS 398	01	01/12/92 31/12/96
1A	558/ 857502/A /	ESPEJO RETROVISOR EXTERNO DERECHO LOGUS 398	01	01/12/92 31/12/96
2	558/ 857507/A /	COBERTURA INTERNA DEL ESPEJO RETROVISOR EXTERNO POINTER 930 LOGUS 930	01 01	03/11/93 31/12/96 01/12/92 31/12/96
2	558/ 857508/A /	COBERTURA INTERNA DEL ESPEJO RETROVISOR EXTERNO POINTER 931 LOGUS 931	01 01	03/11/93 31/12/96 01/12/92 31/12/96
2A	547/ 857505/B /	COBERTURA DEL ESPEJO EXTERNO - LADO IZQUIERDO POINTER 398 LOGUS 398	01 01	03/11/93 31/12/96 01/12/92 31/12/96
2A	547/ 857506/B /	COBERTURA INTERNA DEL ESPEJO RETROVISOR EXTERNO - LADO DERECHO POINTER 398 LOGUS 398	01 01	03/11/93 31/12/96 01/12/92 31/12/96
3	558/ 857520/A /	MANIPULO ACCIONADOR DEL ESPEJO EXTERNO POINTER 931/ 930 LOGUS 931/ 930	01 01	03/11/93 31/12/96 01/12/92 31/12/96
4	558/ 857527/ /	COBERTURA DE LA PALANCA DE ACCIONAMIENTO DEL ESPEJO RETROVISOR POINTER 930/ 931 LOGUS 930/ 931	01 01	03/11/93 31/12/96 01/12/92 31/12/96
5	N/ 014123/1 /	TORNILLO AM4X10 POINTER 930/ 931 LOGUS 930/ 931 ALTERNADA COM N/014123/3 /	01 01	03/11/93 31/12/96 01/12/92 31/12/96
5	N/ 014123/3 /	TORNILLO DE CABEZA CILINDRICA AM4X10 POINTER 930/ 931 LOGUS 930/ 931 ALTERNADA COM N/014123/1 /	01 01	03/11/93 31/12/96 01/12/92 31/12/96

# Logus/Pointer - 8.57/2 - ESPEJOS RETROVISORES EXTERIORES

REF.	NÚMERO DE PIEZAS	DENOMINACION DE PIEZA / MODELOS - ACABAMIENTOS	USO	DATAS
6	NF/ 865225/HB/	GRAMPA DE FIJACION DE LA COBERTURA INTERIOR DE LA BASE DEL ESPEJO		
		POINTER	02	03/11/93 31/12/96
		LOGUS	02	01/12/92 31/12/96
7	NF/ 802147/E /	TORNILLO CON INSERTO		
		POINTER LOGUS	06	01/10/93 31/12/96
8	NF/ 810006/E /	TORNILLO 4.2X15		
		POINTER	04	01/09/94 31/12/96
		LOGUS	04	01/12/92 31/12/96
9	547/ 857996/A /	GRAMPA PLASTICA		
		POINTER	04	03/11/93 31/12/96
		LOGUS	04	01/12/92 31/12/96
10	NF/ 826226/AA/	BUJE 6.9X 6.9 X0.9		
		POINTER	02	03/11/93 30/11/94
		LOGUS	02	01/12/92 30/11/94
11	557/ 857631/ /	CUERPO Y BASE DEL ESPEJO RETROVISOR		
		POINTER 472J+ 931 LOGUS 472J+ 931	01	03/11/93 31/12/96
11	557/ 857631/A /	CUERPO Y BASE DEL ESPEJO RETROVISOR		
		POINTER 398 LOGUS 398	01	03/11/93 31/12/96
11	557/ 857632/ /	CUERPO Y BASE DEL ESPEJO RETROVISOR		
		POINTER 472J+ 931 LOGUS 472+ 931	01	03/11/93 31/12/96
11	557/ 857632/A /	CUERPO Y BASE DEL ESPEJO RETROVISOR		
		POINTER 398 LOGUS 398	01	03/11/93 31/12/96
12	557/ 857627/ /	ESPEJO Y PLACA		
		POINTER 472J+ 931 LOGUS 472J+ 931	01	03/11/93 31/12/96
12	557/ 857627/A /	ESPEJO Y PLACA		
		POINTER 398 LOGUS 398	01	03/11/93 31/12/96
12	557/ 857628/ /	ESPEJO Y PLACA		
		POINTER 472J+ 931 LOGUS 472J+ 931	01	03/11/93 31/12/96
12	557/ 857628/A /	ESPEJO Y PLACA		
		POINTER 398 LOGUS 398	01	03/11/93 31/12/96
(13)	NF/ 056912/LB/	TORNILLO AB10X20		
		POINTER LOGUS	02	01/12/94 31/12/96
(13)	NF/ 381797/DK/	TORNILLO N8-18 X 50		
		POINTER LOGUS	02	01/12/94 09/01/97
(14)	301/ 953170/2 /	BUJE DE FIJACION		
		POINTER LOGUS	02	01/12/94 31/12/96

**Logus/Pointer - 8.57/2 - ESPEJOS RETROVISORES EXTERIORES**

[illegible]

# Logus/Pointer - 8.57/5 - CINTURONES DE SEGURIDAD

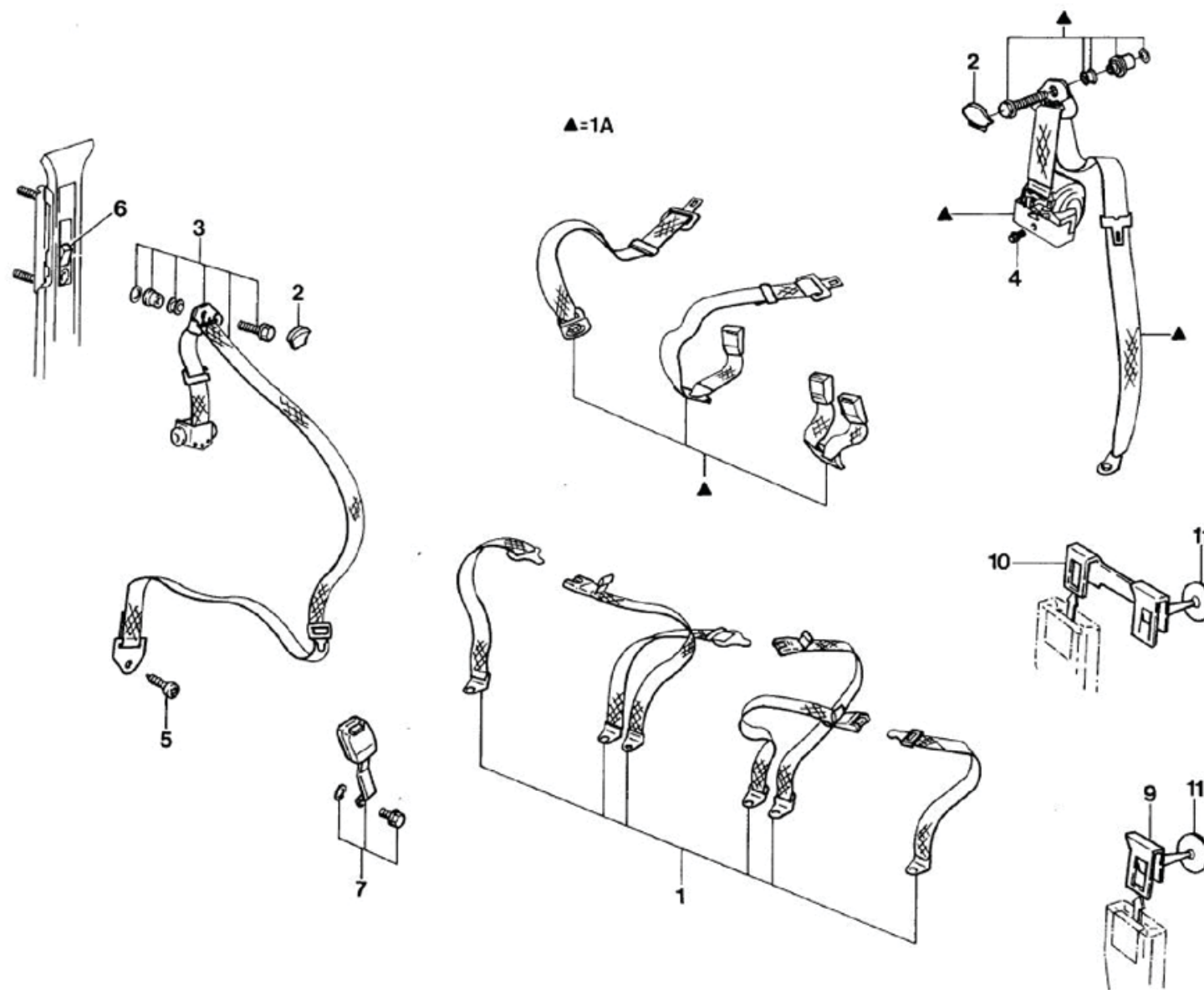

## Logus/Pointer - 8.57/5 - CINTURONES DE SEGURIDAD

REF.	NÚMERO DE PIEZAS	DENOMINACION DE PIEZA / MODELOS - ACABAMIENTOS	USO	DATAS
1	547/ 857706/A /232	CINTURON DE SEGURIDAD SUBABDOMINAL TRASERO COMPLETO (CENIZA PLATEADO) POINTER CHRIS	01	03/11/93 31/08/94
1	547/ 857706/A /367	CINTURON DE SEGURIDAD SUBABDOMINAL TRASERO COMPLETO (MARRON BEDOIN) POINTER CHRIS	01	03/11/93 31/08/94
1A	557/ 857706/A /773	CINTURON DE SEGURIDAD TRASERO COMPLETO (CENIZA PLATEADO OSCURO) POINTER 184+ 602D/ 602E # 184+ 472J CHRIS	01	03/10/94 31/12/96
1A	557/ 857706/A /819	CINTURON DE SEGURIDAD TRASERO COMPLETO (AZUL MAURICIUS) POINTER 184+ 472J CHRIS	01	03/10/94 31/12/96
2	547/ 857719/ /232	COBERTURA DEL ALTERADOR DEL CINTURON DE SEGURIDAD (GRIS PLATIN) POINTER	01	03/11/93 31/08/94
2	547/ 857719/ /367	COBERTURA DEL ALTERADOR DEL CINTURON DE SEGURIDAD (MARRON BEDOIN) POINTER	01	03/11/93 31/08/94
2	547/ 857719/ /773	COBERTURA DEL ALTERADOR DEL CINTURON DE SEGURIDAD (CENIZA PLATEADO OSCURO) POINTER 602D/ 602E/ 472J # 184	02	01/09/94 31/12/96
2	547/ 857719/ /819	COBERTURA DEL ALTERADOR DEL CINTURON DE SEGURIDAD (AZUL MAURICIUS) POINTER 472J # 184	02	01/09/94 31/12/96
3	548/ 857783/A /773	CINTURON DE SEGURIDAD - LADO IZQUIERDO (GRIS PLATIN OSCURO) POINTER 602D/ 602E/ 472J TRW	01	01/09/94 31/12/96
3	548/ 857783/A /819	CINTURON DE SEGURIDAD - LADO IZQUIERDO (AZUL MAURICIUS) POINTER 472J TRW	01	01/09/94 31/12/96
3	548/ 857783/B /232	CINTURON SEGURIDAD DELANTERO IZQUIERDO (GRIS PLATIN) POINTER CHRIS	01	03/11/93 31/08/94
3	548/ 857783/B /367	CINTURON DE SEGURIDAD - LADO IZQUIERDO (MARRON BEDOIN)		

## Logus/Pointer - 8.57/5 - CINTURONES DE SEGURIDAD

REF.	NÚMERO DE PIEZAS	DENOMINACION DE PIEZA / MODELOS - ACABAMIENTOS	USO	DATAS
		POINTER CHRIS	01	03/11/93 31/08/94
3	548/ 857783/B /773	CINTURON DE SEGURIDAD - LADO IZQUIERDO (GRIS PLATIN OSCURO) POINTER 602D/ 602E/ 472J CHRIS	01	01/09/94 31/12/96
3	548/ 857783/B /819	CINTURON DE SEGURIDAD - LADO IZQUIERDO (AZUL MAURICIUS) POINTER 472J CHRIS	01	01/09/94 31/12/96
3	548/ 857784/A /773	CINTURON DE SEGURIDAD - LADO DERECHO (GRIS PLATIN OSCURO) POINTER 602D/ 602E/ 472J TRW	01	01/09/94 31/12/96
3	548/ 857784/A /819	CINTURON DE SEGURIDAD - LADO DERECHO (AZUL MAURICIUS) POINTER 472J TRW	01	01/09/94 31/12/96
3	548/ 857784/B /232	CINTURON DE SEGURIDAD - LADO DERECHO (GRIS PLATIN) POINTER CHRIS	01	03/11/93 31/08/94
3	548/ 857784/B /367	CINTURON DE SEGURIDAD - LADO DERECHO (MARRON BEDOIN) POINTER CHRIS	01	03/11/93 31/08/94
3	548/ 857784/B /773	CINTURON DE SEGURIDAD - LADO DERECHO (GRIS PLATIN OSCURO) POINTER 602D/ 602E/ 472J CHRIS	01	01/09/94 31/12/96
3	548/ 857784/B /819	CINTURON DE SEGURIDAD - LADO DERECHO (AZUL MAURICIUS) POINTER 472J CHRIS	01	01/09/94 31/12/96
4	547/ 857799/ /	TORNILLO 7/16 POINTER	01	03/11/93 31/12/96
4	547/ 857799/A /	TORNILLO 7/16 POINTER POINTER 184	02 02	03/11/93 31/12/96 01/09/94 31/12/96
5	547/ 857799/C /	TORNILLO 7/16 POINTER	01	03/11/93 31/12/96

## Logus/Pointer - 8.57/5 - CINTURONES DE SEGURIDAD

REF.	NÚMERO DE PIEZAS	DENOMINACION DE PIEZA / MODELOS - ACABAMIENTOS	USO	DATAS
5	547/ 857799/E /	TORNILLO 7/16 POINTER	01	03/11/93 31/12/96
6	547/ 857819/A /232	REGULADOR DE ALTURA PARA CINTURON DE SEGURIDAD (CENIZA PLATEADO) POINTER	02	03/11/93 31/08/94
6	547/ 857819/A /367	REGULADOR DE ALTURA PARA CINTURON DE SEGURIDAD (MARRON BEDOIN) POINTER	02	03/11/93 31/08/94
6	547/ 857819/B /232	REGULADOR DE ALTURA PARA CINTURON DE SEGURIDAD (CENIZA PLATEADO) POINTER	02	03/11/93 31/08/94
6	547/ 857819/B /367	REGULADOR DE ALTURA PARA CINTURON DE SEGURIDAD (MARRON BEDOIN) POINTER	02	03/11/93 31/08/94
6	547/ 857819/B /374	REGULADOR DE ALTURA PARA CINTURON DE SEGURIDAD (CENIZA URANIO) POINTER 602D	02	01/09/94 31/12/96
6	547/ 857819/B /819	REGULADOR DE ALTURA PARA CINTURON DE SEGURIDAD (AZUL MAURICIUS) POINTER 472J	02	01/09/94 31/12/96
7	547/ 857755/ /232	CERROJO DEL CINTURON DE SEGURIDAD (CENIZA PLATEADO) POINTER TRW	01	03/11/93 31/12/96
7	547/ 857755/C /05	CERROJO DEL CINTURON DE SEGURIDAD (NEGRO) POINTER TRW	02	01/06/95 31/12/96
7	547/ 857755/C /232	CERROJO DEL CINTURON DE SEGURIDAD (CENIZA PLATEADO) POINTER TRW	02	01/09/93 31/08/94
7	547/ 857755/C /773	CERROJO DEL CINTURON DE SEGURIDAD (CENIZA PLATEADO OSCURO) POINTER TRW	02	01/06/95 31/12/96
7	547/ 857755/C /819	CERROJO DEL CINTURON DE SEGURIDAD (AZUL MAURICIUS) POINTER TRW	02	01/06/95 31/12/96
7	547/ 857755/D /05	CERROJO DEL CINTURON DE SEGURIDAD (NEGRO) POINTER	02	01/06/95 31/12/96



# Logus/Pointer - 8.57/5 - CINTURONES DE SEGURIDAD

REF.	NÚMERO DE PIEZAS	DENOMINACION DE PIEZA / MODELOS - ACABAMIENTOS	USO	DATAS
		CHRIS		
7	547/ 857755/D /232	CERROJO DEL CINTURON DE SEGURIDAD (CENIZA PLATEADO) POINTER CHRIS	02	01/12/92 31/08/94
7	547/ 857755/D /367	CERROJO DEL CINTURON DE SEGURIDAD (MARRON BEDOIN) POINTER CHRIS	02	01/12/92 31/08/94
7	547/ 857755/D /773	CERROJO DEL CINTURON DE SEGURIDAD (CENIZA PLATEADO OSCURO) POINTER 602D/ 602E/ 472J CHRIS	02	01/09/94 31/12/96
7	547/ 857755/D /819	CERROJO DEL CINTURON DE SEGURIDAD (AZUL MAURICIUS) POINTER 472J CHRIS	02	01/09/94 31/12/96
7	547/ 857755/E /05	CERROJO DEL CINTURON DE SEGURIDAD (NEGRO) POINTER HUZITEKA	02	01/06/95 31/12/96
7	547/ 857755/E /232	CERROJO DEL CINTURON DE SEGURIDAD (CENIZA PLATEADO) POINTER HUZITEKA	02	01/09/93 31/12/96
7	547/ 857755/E /367	CERROJO DEL CINTURON DE SEGURIDAD (MARRON BEDOIN) POINTER HUZITEKA	02	01/09/94 31/12/96
9	547/ 857747/ /	SOPORTE DEL CERROJO CINTURON DE SEGURIDAD TRASERO POINTER PECA CANCELADA SEM ESTOQUE CANCELED PARTS WITHOUT STORE PIEZA CANCELADA SIN ESTOQUE	01	03/11/93 31/12/96
10	547/ 857747/A /	SOPORTE DEL CERROJO CINTURON DE SEGURIDAD TRASERO POINTER PECA CANCELADA SEM ESTOQUE CANCELED PARTS WITHOUT STORE PIEZA CANCELADA SIN ESTOQUE	01	03/11/93 31/12/96
11	547/ 857767/ /	RETEN DEL SOPORTE DEL CINTURON DE SEGURIDAD POINTER	03	03/11/93 31/12/96

Logus/Pointer - 8.57/5 - CINTURONES DE SEGURIDAD
--

[illegible]

## Logus/Pointer - 8.63/1 - CONSOLA

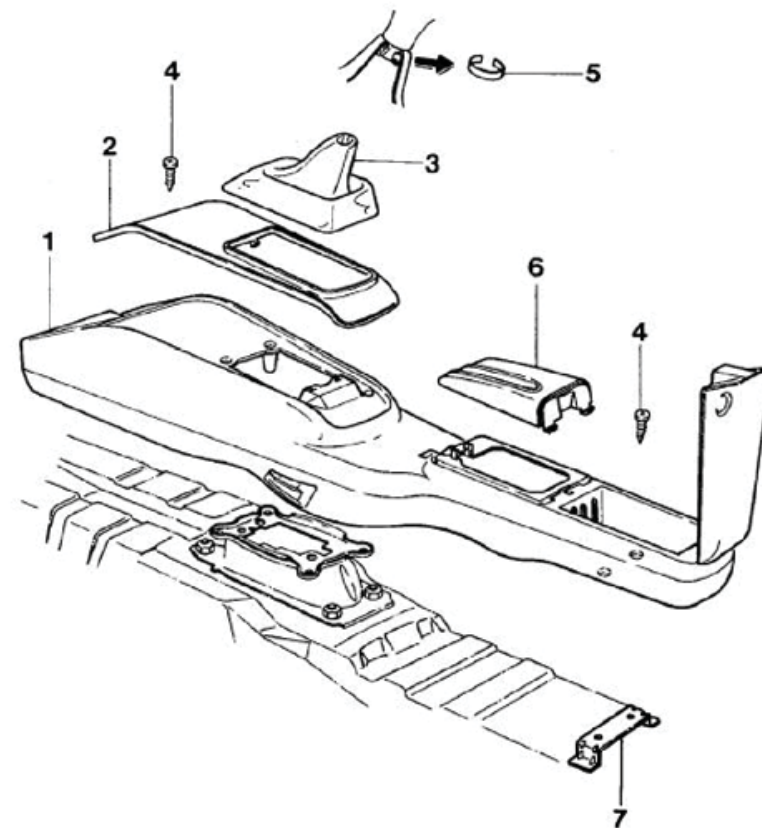
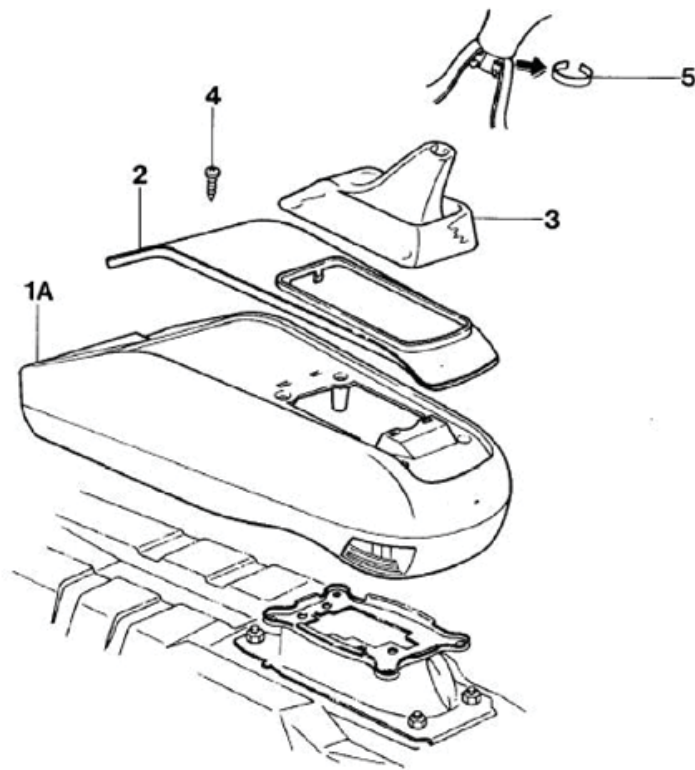

## Logus/Pointer - 8.63/1 - CONSOLA

REF.	NÚMERO DE PIEZAS	DENOMINACION DE PIEZA / MODELOS - ACABAMIENTOS	USO	DATAS
1	558/ 863241/ /232	CONSOLA CENTRAL (CENIZA PLATEADO)		
		POINTER 409+ 651	01	03/11/93 31/08/94
		LOGUS 409+ 651	01	01/12/92 31/08/94
1	558/ 863241/ /367	CONSOLA CENTRAL (MARRON BEDOIN)		
		POINTER 409+ 651	01	03/11/93 31/08/94
		LOGUS 409+ 651	01	01/12/92 31/08/94
1	558/ 863241/ /773	CONSOLA CENTRAL (CENIZA PLATEADO OSCURO)		
		POINTER 409+ 651 LOGUS 409+ 651	01	01/09/94 31/12/96
1	558/ 863241/ /819	CONSOLA CENTRAL (AZUL MAURICIUS)		
		POINTER 409+ 651 LOGUS 409+ 651	01	01/09/94 31/12/96
1	558/ 863241/A /773	CONSOLA CENTRAL (CENIZA PLATEADO OSCURO)		
		POINTER LOGUS	01	01/09/94 31/12/96
1	558/ 863241/A /819	CONSOLA CENTRAL (AZUL MAURICIUS)		
		POINTER LOGUS	01	01/09/94 31/12/96
1	558/ 863241/B /232	CONSOLA CENTRAL (CENIZA PLATEADO)		
		POINTER 409	01	03/11/93 31/08/94
		LOGUS 409	01	01/12/92 31/08/94
1	558/ 863241/B /367	CONSOLA CENTRAL (MARRON BEDOIN)		
		POINTER 409	01	03/11/93 31/08/94
		LOGUS 409	01	01/12/92 31/08/94
1	558/ 863241/B /773	CONSOLA CENTRAL (CENIZA PLATEADO OSCURO)		
		POINTER 409 LOGUS 409	01	01/09/94 31/12/96
1	558/ 863241/B /819	CONSOLA CENTRAL (AZUL MAURICIUS)		
		POINTER 409 LOGUS 409	01	01/09/94 30/09/95
		PECA CANCELADA SEM ESTOQUE		
		CANCELED PARTS WITHOUT STORE		
		PIEZA CANCELADA SIN ESTOQUE		
1A	558/ 863241/A /232	CONSOLA CENTRAL (CENIZA PLATEADO)		
		POINTER	01	03/11/93 02/11/93
		LOGUS	01	01/12/92 02/11/93
1A	558/ 863241/A /367	CONSOLA CENTRAL (MARRON BEDOIN)		
		POINTER	01	03/11/93 02/11/93
		LOGUS	01	01/12/92 02/11/93
2	558/ 863245/ /05	MOLDURA CONSOLA CENTRAL (NEGRO)		
		POINTER	01	03/11/93 31/12/96
		LOGUS	01	01/12/92 31/12/96
3	547/ 863293/A /05	GUARDAPOLVO DE LA PALANCA DE CAMBIOS (NEGRO)		
		POINTER	01	03/11/93 30/06/94
		LOGUS	01	01/12/92 30/06/94

Logus/Pointer - 8.63/1 - CONSOLA

[illegible]

## Logus/Pointer - 8.81/1 - ASIENTOS DELANTEROS

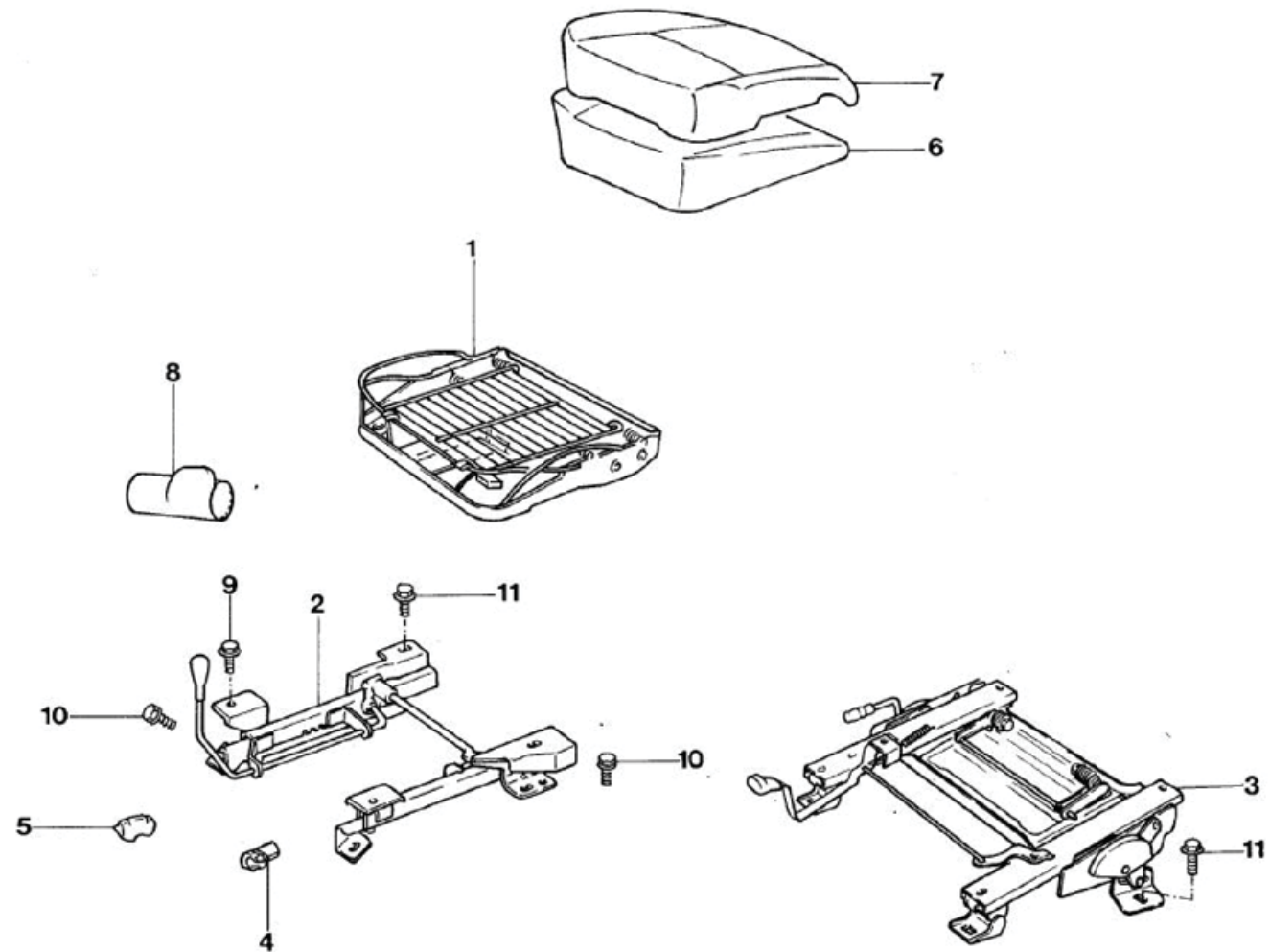

# Logus/Pointer - 8.81/1 - ASIENTOS DELANTEROS

REF.	NÚMERO DE PIEZAS	DENOMINACION DE PIEZA / MODELOS - ACABAMIENTOS	USO	DATAS
1	547/ 881105/B /	ESTRUCTURA DEL ASIENTO DELANTERO - LADO IZQUIERDO		
		POINTER	01	03/11/93 31/12/96
		LOGUS	01	01/12/92 31/12/96
1	547/ 881106/B /	ESTRUCTURA DEL ASIENTO DELANTERO - LADO DERECHO		
		POINTER	01	03/11/93 31/12/96
		LOGUS	01	01/12/92 31/12/96
2	547/ 881195/ /	RIEL DEL ASIENTO - LADO IZQUIERDO		
		POINTER	01	03/11/93 31/12/96
		LOGUS	01	01/12/92 31/12/96
2	547/ 881196/ /	RIEL DEL ASIENTO - LADO DERECHO		
		POINTER	01	03/11/93 31/12/96
		LOGUS	01	01/12/92 31/12/96
3	548/ 881195/RA/	TRILHO DO BANCO DIANTEIRO ESQUERDO		
		POINTER	01	20/10/95 31/12/96
3	548/ 881196/RA/	TRILHO DO BANCO DIANTEIRO		
		POINTER	01	20/10/95 31/12/96
3	547/ 881205/B /	REGULACION ALTURA DEL ASIENTO DELANTERO - LADO IZQUIERDO		
		POINTER 656	01	03/11/93 03/09/95
		LOGUS 656	01	01/12/92 03/09/95
4	311/ 881227/ /	PERNO DE FIJACION DEL ASIENTO		
		LOGUS	02	02/01/95 31/12/96
5	ZBC/ 881204/A /	GUIA DEL RIEL		
		POINTER	01	01/12/93 31/12/96
5	ZBC/ 881204/B /	GUIA DEL RIEL		
		POINTER	01	01/12/93 31/12/96
5	ZBC/ 881204/C /	GUIA DEL RIEL		
		POINTER	01	01/12/93 31/12/96
6	557/ 881375/ /	ESPUMA DEL ASIENTO DELANTERO		
		POINTER	02	03/11/93 04/09/95
		LOGUS	02	01/12/92 31/12/96
7	327/ 881405/11/XAW	REVESTIMIENTO ASIENTO DELANTER		
		POINTER 602D LOGUS 602D	02	20/10/95 31/12/96
		PECA CANCELADA SEM ESTOQUE		
		CANCELED PARTS WITHOUT STORE		
		PIEZA CANCELADA SIN ESTOQUE		
7	557/ 881405/B /XAU	REVESTIMIENTO DEL ASIENTO DELANTERO (CENIZA PLATEADO)		

## Logus/Pointer - 8.81/1 - ASIENTOS DELANTEROS

REF.	NÚMERO DE PIEZAS	DENOMINACION DE PIEZA / MODELOS - ACABAMIENTOS	USO	DATAS
		POINTER PECA CANCELADA SEM ESTOQUE CANCELED PARTS WITHOUT STORE PIEZA CANCELADA SIN ESTOQUE	02	01/09/94 21/01/96
7	557/ 881405/C /XAW	REVESTIMIENTO DEL ASIENTO DELANTERO (CENIZA PLATEADO) POINTER 602D LOGUS 602D	02	01/09/94 07/06/95
7	557/ 881405/C /XAY	REVESTIMIENTO DEL ASIENTO DELANTERO (BEIGE BIBER) POINTER 602D LOGUS 602D	02	01/02/95 31/12/96
7	557/ 881405/H /XBX	REVESTIMIENTO DEL ASIENTO DELANTERO (CENIZA PLATEADO) POINTER LOGUS	02	01/02/95 31/12/96
7	558/ 881405/ /319	REVESTIMIENTO DEL ASIENTO DELANTERO (CENIZA PLATEADO) LOGUS	01	01/12/92 31/08/94
7	558/ 881405/A /320	REVESTIMIENTO DEL ASIENTO DELANTERO (CENIZA PLATEADO) LOGUS 602D PECA CANCELADA SEM ESTOQUE CANCELED PARTS WITHOUT STORE PIEZA CANCELADA SIN ESTOQUE	01	01/12/92 31/08/94
7	558/ 881405/B /324	REVESTIMIENTO ASIENTO DELANTER LOGUS 472J	01	01/12/92 31/08/94
7	558/ 881405/E /XAL	REVESTIMIENTO DEL ASIENTO DELANTERO (CENIZA PLATEADO) POINTER 602D LOGUS 602D	02 02	03/07/95 31/12/96 01/09/94 31/01/95
7	558/ 881405/E /XAM	REVESTIMIENTO ASIENTO DELANTER LOGUS 602D	02	01/09/94 31/01/95
7	558/ 881405/F /XAE	REVESTIMIENTO DEL ASIENTO DELANTERO (CENIZA PLATEADO) LOGUS 472J	02	01/09/94 31/12/96
7	558/ 881405/F /XAJ	REVESTIMIENTO DEL ASIENTO DELANTERO (AZUL MAURICIUS) LOGUS 472J	02	01/09/94 02/02/95
7	558/ 881405/G /545	REVESTIMIENTO DEL ASIENTO DELANTERO (CENIZA PLATEADO) LOGUS 732	02	01/03/95 31/12/96
8	325/ 863457/1 /364	COBERTURA DEL EXTINTOR DE INCENDIO (MARRON BEDOIN)		



# Logus/Pointer - 8.81/1 - ASIENTOS DELANTEROS

REF.	NÚMERO DE PIEZAS	DENOMINACION DE PIEZA / MODELOS - ACABAMIENTOS	USO	DATAS
		POINTER	01	03/11/93 31/08/94
		LOGUS	01	01/12/92 31/08/94
8	325/ 863457/1 /694	COBERTURA DEL EXTINTOR DE INCENDIO (CENIZA PLATEADO MEDIO)		
		POINTER LOGUS	01	01/09/94 31/03/95
8	325/ 863457/1 /696	COBERTURA DEL EXTINTOR DE INCENDIO (BEIGE BIBER)		
		POINTER LOGUS	01	01/09/94 31/03/95
8	325/ 863457/2 /187	COBERTURA DEL EXTINTOR DE INCENDIO (CENIZA PLATEADO)		
		POINTER 472J	01	03/11/93 31/08/94
		LOGUS 472J	01	01/12/92 31/08/94
8	325/ 863457/2 /232	CUBIERTA - EXTINTOR		
		POINTER 472J	01	03/11/93 31/08/94
		LOGUS 472J	01	01/12/92 31/08/94
8	325/ 863457/2 /364	COBERTURA DEL EXTINTOR DE INCENDIO (MARRON BEDOIN)		
		POINTER 472J	01	03/11/93 31/08/94
		LOGUS 472J	01	01/12/92 31/08/94
8	325/ 863457/2 /694	CUBIERTA - EXTINTOR		
		POINTER 472J LOGUS 472J	01	01/09/94 31/03/95
8	325/ 863457/2 /695	COBERTURA DEL EXTINTOR DE INCENDIO (AZUL MAURICIUS)		
		POINTER 472J LOGUS 472J	01	01/09/94 31/03/95
8	325/ 863457/2 /696	COBERTURA DEL EXTINTOR DE INCENDIO (BEIGE BIBER)		
		POINTER 472J LOGUS 472J	01	01/09/94 31/03/95
8	377/ 881457/ /694	COBERTURA DEL EXTINTOR DE INCENDIO (CENIZA PLATEADO MEDIO)		
		POINTER LOGUS	01	01/04/95 31/12/96
8	377/ 881457/ /695	COBERTURA DEL EXTINTOR DE INCENDIO (AZUL MAURICIUS)		
		POINTER LOGUS	01	01/04/95 31/12/96
9	N/ 013966/1 /	TORNILLO B4.2X13		
		POINTER 586 LOGUS 586	02	02/01/95 31/12/96
10	NF/ 800674/KA/	TORNILLO M8		
		POINTER	18	03/11/93 01/01/95
		POINTER LOGUS	08	02/01/95 31/12/96
		LOGUS	18	01/12/92 01/01/95
11	N/ 014133/5 /	TORNILLO M5X12		

## Logus/Pointer - 8.81/1 - ASIENTOS DELANTEROS

[illegible]

# Logus/Pointer - 8.81/2 - RESPALDO PARA ASIENTO DELANTERO

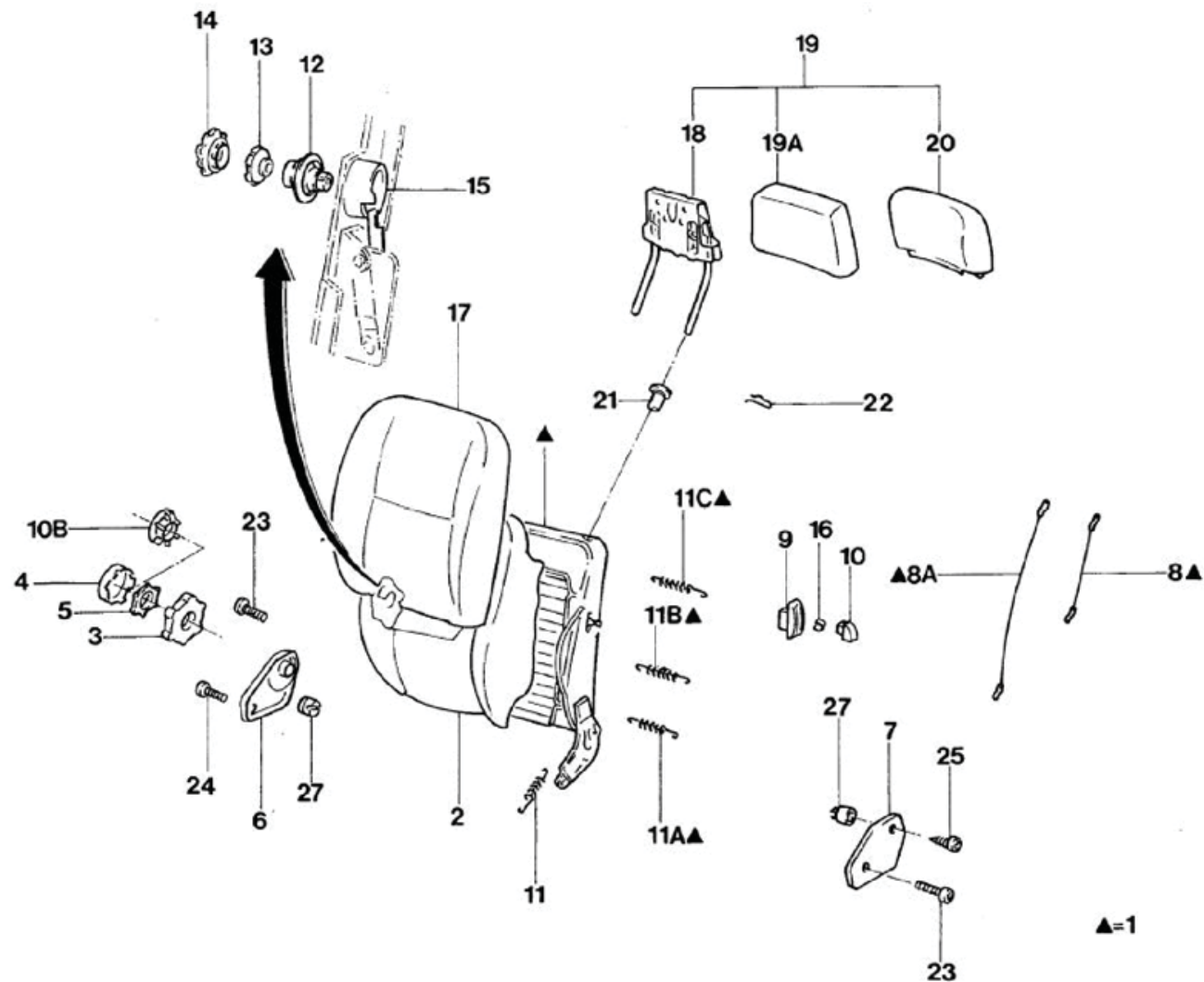

## Logus/Pointer - 8.81/2 - RESPALDO PARA ASIENTO DELANTERO

REF.	NÚMERO DE PIEZAS	DENOMINACION DE PIEZA / MODELOS - ACABAMIENTOS	USO	DATAS
1	377/ 881045/ /	ESTRUCTURA DEL RESPALDO DELANTERO IZQUIERDO LOGUS	01	02/01/95 31/12/96
1	541/ 881045/ /	ESTRUCTURA DEL RESPALDO DEL ASIENTO - LADO IZQUIERDO LOGUS 586	01	01/12/92 31/12/96
1	541/ 881045/A /	ESTRUCTURA DEL RESPALDO DEL ASIENTO - LADO IZQUIERDO LOGUS 586	01	01/12/92 01/01/95
1	542/ 881045/ /	ESTRUCTURA DEL RESPALDO DEL ASIENTO - LADO IZQUIERDO POINTER	01	03/11/93 31/12/96
1	542/ 881045/A /	ESTRUCTURA DEL RESPALDO DEL ASIENTO - LADO IZQUIERDO LOGUS	01	01/12/92 31/12/96
1	377/ 881046/ /	ESTRUCTURA DEL RESPALDO DELANTERO DERECHO LOGUS	01	02/01/95 31/12/96
1	541/ 881046/ /	ESTRUCTURA DEL RESPALDO DEL ASIENTO - LADO DERECHO LOGUS 586	01	01/12/92 31/12/96
1	541/ 881046/A /	ESTRUCTURA DEL RESPALDO DEL ASIENTO - LADO DERECHO LOGUS 586	01	01/12/92 01/01/95
1	542/ 881046/ /	ESTRUCTURA DEL RESPALDO DEL ASIENTO - LADO DERECHO POINTER	01	03/11/93 31/12/96
1	542/ 881046/A /	ESTRUCTURA DEL RESPALDO DEL ASIENTO - LADO DERECHO LOGUS	01	01/12/92 31/12/96
2	377/ 881775/ /	ESPUMA DEL RESPALDO DELANTERO POINTER LOGUS	02	02/01/95 31/12/96
2	557/ 881775/ /	ESPUMA DEL RESPALDO DEL ASIENTO DELANTERO POINTER LOGUS	02 02	03/11/93 31/12/96 01/12/92 31/12/96
3	377/ 881269/ /232	MANOPLA DE LA PALANCA DE REGULACION DEL RESPALDO DELANTERO (GRIS PLATIN) POINTER LOGUS	02	01/06/95 31/12/96
3	377/ 881269/ /773	MANOPLA DEL ASIENTO (CENIZA PLATEADO OSCURO) POINTER LOGUS	02	01/06/95 31/12/96

# Logus/Pointer - 8.81/2 - RESPALDO PARA ASIENTO DELANTERO

REF.	NÚMERO DE PIEZAS	DENOMINACION DE PIEZA / MODELOS - ACABAMIENTOS	USO	DATAS
3	542/ 881269/ /232	MANOPLA DEL RECLINADOR DEL RESPALDO DEL ASIENTO DELANTERO (CENIZA PLATEADO) LOGUS	02	01/12/92 31/01/94
3	542/ 881269/ /367	MANOPLA DEL RECLINADOR DEL RESPALDO DEL ASIENTO DELANTERO (MARRON BEDOIN) LOGUS	02	01/12/92 31/01/94
3	547/ 881269/ /232	MANOPLA DEL RECLINADOR (CENIZA PLATEADO) POINTER LOGUS	02	01/02/94 31/12/96
3	547/ 881269/ /367	MANOPLA DEL RECLINADOR (MARRON BEDOIN) POINTER LOGUS PECA CANCELADA SEM ESTOQUE CANCELED PARTS WITHOUT STORE PIEZA CANCELADA SIN ESTOQUE	02	01/02/94 31/12/96
3	547/ 881269/ /773	MANOPLA DEL RECLINADOR (CENIZA PLATEADO OSCURO) POINTER LOGUS	02	01/02/94 31/12/96
3	547/ 881269/ /774	MANOPLA DEL RECLINADOR (BEIGE BIBER) POINTER LOGUS	02	01/02/94 31/12/96
3	547/ 881269/ /819	MANOPLA DEL RECLINADOR (AZUL MAURICIUS) POINTER LOGUS	02	01/02/94 31/12/96
4	542/ 881271/ /232	TAPA MANOPLA DEL RECLINADOR DEL RESPALDO DEL ASIENTO (CENIZA PLATEADO) POINTER LOGUS	02 02	03/11/93 31/12/96 01/12/92 31/12/96
4	542/ 881271/ /367	TAPA MANOPLA DEL RECLINADOR DEL RESPALDO DEL ASIENTO (MARRON BEDOIN) POINTER LOGUS	02 02	03/11/93 31/12/96 01/12/92 31/12/96
5	542/ 881283/ /	ARANDELA POINTER LOGUS 586	01 01	03/11/93 31/12/96 01/12/92 31/12/96
6	377/ 881291/ /232	CAPA IZQUIERDA DEL RECLINADOR DEL RESPALDO DERECHO (GRIS PLATIN) POINTER LOGUS	01	02/01/95 31/12/96
6	377/ 881291/ /773	CAPA IZQUIERDA DEL RECLINADOR DEL ASIENTO - LADO DERECHO (CENIZA PLATEADO OSCURO) POINTER LOGUS	01	02/01/95 31/12/96
6	377/ 881291/ /774	CAPA IZQUIERDA DEL RECLINADOR DEL RESPALDO DERECHO (BEIGE BIBER) POINTER LOGUS	01	02/01/95 31/12/96

# Logus/Pointer - 8.81/2 - RESPALDO PARA ASIENTO DELANTERO

REF.	NÚMERO DE PIEZAS	DENOMINACION DE PIEZA / MODELOS - ACABAMIENTOS	USO	DATAS
6	377/ 881291/ /819	CAPA IZQUIERDA DEL RECLINADOR DEL ASIENTO - LADO DERECHO (AZUL MAURICIUS) POINTER LOGUS	01	02/01/95 31/12/96
6	547/ 881291/A /232	CAPA IZQUIERDA DEL RECLINADOR DEL ASIENTO - LADO DERECHO (CENIZA PLATEADO) POINTER LOGUS	01 01	03/11/93 01/01/95 01/12/92 01/01/95
6	547/ 881291/A /367	CAPA IZQUIERDA DEL RECLINADOR DEL ASIENTO - LADO DERECHO (MARRON BEDOIN) POINTER LOGUS	01 01	03/11/93 01/01/95 01/12/92 01/01/95
6	377/ 881292/ /232	CAPA DERECHA DEL RECLINADOR DEL RESPALDO IZQUIERDO (GRIS PLATIN) POINTER LOGUS	01	01/06/95 31/12/96
6	377/ 881292/ /773	CAPA DERECHA DEL RECLINADOR DEL ASIENTO - LADO IZQUIERDO (CENIZA PLATEADO OSCURO) POINTER LOGUS	01	02/01/95 31/12/96
6	377/ 881292/ /774	CAPA DERECHA DEL RECLINADOR DEL RESPALDO IZQUIERDO (BEIGE BIBER) POINTER LOGUS	01	02/01/95 31/12/96
6	377/ 881292/ /819	CAPA DERECHA DEL RECLINADOR DEL ASIENTO - LADO IZQUIERDO (AZUL MAURICIUS) POINTER LOGUS	01	02/01/95 31/12/96
6	547/ 881292/A /232	CAPA DERECHA DEL RECLINADOR DEL ASIENTO - LADO IZQUIERDO (CENIZA PLATEADO) POINTER LOGUS	01 01	03/11/93 01/01/95 01/12/92 01/01/95
6	547/ 881292/A /367	CAPA DERECHA DEL RECLINADOR DEL ASIENTO - LADO IZQUIERDO (MARRON BEDOIN) POINTER LOGUS	01 01	03/11/93 01/01/95 01/12/92 01/01/95
7	377/ 881293/ /232	CAPA IZQUIERDA DEL RECLINADOR DEL RESPALDO IZQUIERDO (GRIS PLATIN) POINTER LOGUS	01	01/06/95 31/12/96
7	377/ 881293/ /774	CAPA IZQUIERDA DEL RECLINADOR DEL RESPALDO IZQUIERDO (BEIGE BIBER) POINTER LOGUS	01	01/06/95 31/12/96
7	377/ 881293/ /819	TAPA IZQUIERDA DEL RECLINADOR DEL ASIENTO - LADO IZQUIERDO (AZUL MAURICIUS) POINTER LOGUS	01	01/06/95 31/12/96
7	542/ 881293/ /232	COBERTURA DEL RECLINADOR EXTERNO - LADO		

# Logus/Pointer - 8.81/2 - RESPALDO PARA ASIENTO DELANTERO

REF.	NÚMERO DE PIEZAS	DENOMINACION DE PIEZA / MODELOS - ACABAMIENTOS	USO	DATAS
		IZQUIERDO (CENIZA PLATEADO)		
		POINTER	01	03/11/93 31/12/96
		LOGUS	01	01/12/92 01/01/95
7	542/ 881293/ /367	COBERTURA DEL RECLINADOR EXTERNO - LADO IZQUIERDO (MARRON BEDOIN)		
		POINTER	01	03/11/93 01/01/95
		LOGUS	01	01/12/92 01/01/95
7	377/ 881294/ /232	CAPA DERECHA DEL RECLINADOR DEL RESPALDO DERECHO (GRIS PLATIN)		
		POINTER LOGUS	01	01/06/95 31/12/96
7	377/ 881294/ /773	TAPA DERECHA DEL RECLINADOR DEL ASIENTO - LADO DERECHO (CENIZA PLATEADO OSCURO)		
		POINTER LOGUS	01	01/06/95 31/12/96
7	377/ 881294/ /774	CAPA DERECHA DEL RECLINADOR DEL RESPALDO DERECHO (BEIGE BIBER)		
		POINTER LOGUS	01	01/06/95 31/12/96
7	377/ 881294/ /819	TAPA DERECHA DEL RECLINADOR DEL ASIENTO - LADO DERECHO (AZUL MAURICIUS)		
		POINTER LOGUS	01	01/06/95 31/12/96
7	542/ 881294/ /232	TAPA DERECHA DEL RECLINADOR DEL ASIENTO - LADO DERECHO (CENIZA PLATEADO)		
		POINTER	01	03/11/93 31/12/96
		LOGUS	01	01/12/92 01/01/95
7	542/ 881294/ /367	TAPA DERECHA DEL RECLINADOR DEL ASIENTO - LADO DERECHO (MARRON BEDOIN)		
		POINTER	01	03/11/93 01/01/95
		LOGUS	01	01/12/92 01/01/95
		PECA CANCELADA SEM ESTOQUE		
		CANCELED PARTS WITHOUT STORE		
		PIEZA CANCELADA SIN ESTOQUE		
8	377/ 881595/ /	CABLE IZQUIERDO DE COMANDO ACCIONAMIENTO DEL RESPALDO		
		LOGUS	02	02/01/95 31/12/96
8	542/ 881595/ /	TIRANTE EXTERNO DEL CONTROL DE LA TRABA DEL RESPALDO DEL ASIENTO DELANTERO		
		LOGUS 586	02	01/12/92 31/12/96
8A	377/ 881596/ /	CABLE DERECHO DE COMANDO ACCIONAMIENTO DEL RESPALDO		
		LOGUS	02	02/01/95 31/12/96
8A	542/ 881596/ /	CABLE TRABA		
		LOGUS 586	02	02/12/92 31/12/96

# Logus/Pointer - 8.81/2 - RESPALDO PARA ASIENTO DELANTERO

REF.	NÚMERO DE PIEZAS	DENOMINACION DE PIEZA / MODELOS - ACABAMIENTOS	USO	DATAS
9	307/ 881607/1 /232	MOLDURA DEL MECANISMO DE TRABA DEL RESPALDO (GRIS PLATIN) LOGUS	02	02/01/95 31/12/96
9	307/ 881607/1 /774	MOLDURA DEL MECANISMO DE TRABA DEL RESPALDO (BEIGE BIBER) LOGUS 014	02	02/01/95 31/12/96
9	307/ 881607/1 /819	MOLDURA DEL MECANISMO DE TRABA DEL RESPALDO DEL ASIENTO (AZUL MAURICIUS) LOGUS	02	01/06/95 31/12/96
9	542/ 881607/ /05	REMATE TRABA RESPALDO DEL ASIENTO DELANTERO LOGUS	02	01/12/92 01/01/95
9	542/ 881607/ /232	REMATE TRABA RESPALDO DEL ASIENTO DELANTERO (CENIZA PLATEADO) LOGUS PECA CANCELADA SEM ESTOQUE CANCELED PARTS WITHOUT STORE PIEZA CANCELADA SIN ESTOQUE	01	01/12/92 01/01/95
9	542/ 881607/ /367	REMATE TRABA RESPALDO DEL ASIENTO DELANTERO (MARRON BEDOIN) LOGUS	01	01/12/92 01/01/95
10	542/ 881633/ /232	BOTON TRABA RESPALDO DEL ASIENTO DELANTERO (CENIZA PLATEADO) LOGUS	01	01/12/92 01/01/95
10	542/ 881633/ /367	BOTON TRABA RESPALDO DEL ASIENTO DELANTERO (MARRON BEDOIN) LOGUS	01	01/12/92 01/01/95
10B	377/ 881681/ /232	TAPA DE LA MANOPLA (GRIS PLATIN) POINTER LOGUS	02	01/06/95 31/12/96
10B	377/ 881681/ /773	TAPA DE LA MANOPLA (CENIZA PLATEADO) POINTER LOGUS	02	01/06/95 31/12/96
10B	377/ 881681/ /774	TAPA DE LA MANOPLA (BEIGE BIBER) POINTER LOGUS	02	01/06/95 31/12/96
11	542/ 881723/ /	RESORTE DEL RESPALDO DEL ASIENTO DELANTERO POINTER LOGUS 586	02 02	03/11/93 31/12/96 01/12/92 31/12/96
11	542/ 881723/A /	RESORTE DEL RESPALDO DEL ASIENTO DELANTERO POINTER LOGUS 586	02 02	03/11/93 31/12/96 01/12/92 31/12/96
11	542/ 881723/B /	RESORTE DEL RESPALDO DEL ASIENTO DELANTERO POINTER	04	03/11/93 31/12/96



# Logus/Pointer - 8.81/2 - RESPALDO PARA ASIENTO DELANTERO

REF.	NÚMERO DE PIEZAS	DENOMINACION DE PIEZA / MODELOS - ACABAMIENTOS	USO	DATAS
		LOGUS	04	01/12/92 31/12/96
11	542/ 881723/C /	RESORTE DEL RESPALDO DEL ASIENTO DELANTERO		
		POINTER	04	03/11/93 31/12/96
		LOGUS 586	04	01/12/92 31/12/96
11	542/ 881723/D /	RESORTE DEL RESPALDO DEL ASIENTO DELANTERO		
		LOGUS 586	02	01/12/92 31/12/96
11	542/ 881723/E /	RESORTE DEL RESPALDO DEL ASIENTO DELANTERO		
		LOGUS 586	01	01/12/92 31/12/96
11A	171/ 881723/E /	RESORTE INFERIOR		
		POINTER LOGUS	04	02/01/95 31/12/96
11B	171/ 881723/G /	RESORTE CENTRAL		
		POINTER LOGUS	04	02/01/95 31/12/96
11C	171/ 881723/H /	RESORTE SUPERIOR		
		POINTER LOGUS	04	02/01/95 31/12/96
12	542/ 881739/ /	PIVOT DE AJUSTE LOMBAR DEL RESPALDO DEL ASIENTO DELANTERO		
		LOGUS 586	02	01/12/92 31/12/96
13	542/ 881742/ /232	MANOPLA DEL APOYO LOMBAR (CENIZA PLATEADO)		
		LOGUS 586	02	01/12/92 31/12/96
13	542/ 881742/ /367	MANOPLA DEL APOYO LOMBAR (MARRON BEDOIN)		
		LOGUS 586	02	01/12/92 31/08/94
14	542/ 881744/ /232	TAPA DE LA MANOPLA DEL APOYO LOMBAR (CENIZA PLATEADO)		
		LOGUS 586	02	01/12/92 31/12/96
14	542/ 881744/ /367	TAPA DE LA MANOPLA DEL APOYO LOMBAR (MARRON BEDOIN)		
		LOGUS 586	02	01/12/92 31/08/94
15	542/ 881745/ /	EXCENTRICO DE AJUSTE DEL SOPORTE DEL RESPALDO LOMBAR DEL RESPALDO DEL ASIENTO - LE		
		LOGUS 586	01	01/12/92 31/12/96
15	542/ 881746/ /	EXCENTRICO DE AJUSTE DEL SOPORTE DEL RESPALDO LOMBAR DEL RESPALDO DEL ASIENTO - LD		
		LOGUS 586	01	01/12/92 31/12/96
16	NF/ 800992/KA/	CLIP ESPECIAL 2.40		
		LOGUS	02	01/12/92 31/12/96
17	327/ 881805/13/XAW	REVESTIMIENTO DEL RESPALDO DELANTERO (GRIS		

## Logus/Pointer - 8.81/2 - RESPALDO PARA ASIENTO DELANTERO

REF.	NÚMERO DE PIEZAS	DENOMINACION DE PIEZA / MODELOS - ACABAMIENTOS	USO	DATAS
		PLATIN NAVALHADO IGUAPE) POINTER 602D LOGUS 602D	02	20/10/95 31/12/96
17	557/ 881805/A /329	REVESTIMIENTO DEL RESPALDO DEL ASIENTO DELANTERO (CENIZA PLATEADO) POINTER 602D	01	03/11/93 01/03/95
17	557/ 881805/D /XAU	REVESTIMIENTO DEL RESPALDO DEL ASIENTO DELANTERO (CENIZA PLATEADO) POINTER	02	01/09/94 31/12/96
17	557/ 881805/E /XAV	REVESTIMIENTO DEL RESPALDO DELANTERO IZQUIERDO(CENIZA PLATEADO) POINTER 602D LOGUS 602D	02 02	01/03/95 31/12/96 01/09/94 31/12/96
17	557/ 881805/E /XAW	TAPIZADO RESPALDO DELANTERO POINTER 602D LOGUS 602D	02	01/09/94 07/06/95
17	557/ 881805/L /XBX	REVESTIMIENTO DEL RESPALDO DEL ASIENTO DELANTERO (CENIZA PLATEADO) POINTER LOGUS	02	01/02/95 31/12/96
17	558/ 881805/ /319	REVESTIMIENTO DEL RESPALDO DELANTERO (CENIZA PLATINADO) LOGUS PECA CANCELADA SEM ESTOQUE CANCELED PARTS WITHOUT STORE PIEZA CANCELADA SIN ESTOQUE	01	01/12/92 31/08/94
17	558/ 881805/A /320	REVESTIMIENTO DEL RESPALDO DEL ASIENTO DELANTERO (CENIZA PLATEADO) LOGUS 602D PECA CANCELADA SEM ESTOQUE CANCELED PARTS WITHOUT STORE PIEZA CANCELADA SIN ESTOQUE	01	01/12/92 31/08/94
17	558/ 881805/D /XAL	REVESTIMIENTO DEL RESPALDO DEL ASIENTO DELANTERO (CENIZA PLATEADO) POINTER 602D LOGUS 602D	02 02	03/07/95 31/12/96 01/09/94 31/01/95
17	558/ 881805/D /XAM	TAPIZADO RESPALDO DELANTERO LOGUS 602D	02	01/09/94 31/01/95
17	558/ 881805/E /XAD	REVESTIMIENTO DEL RESPALDO DEL ASIENTO DELANTERO (CENIZA PLATEADO) LOGUS 472J	02	01/09/94 31/12/96
17	558/ 881805/E /XAH	REVESTIMIENTO DEL RESPALDO DELANTERO (AZUL MAURICIUS) LOGUS 472J	02	01/09/94 01/01/95

# Logus/Pointer - 8.81/2 - RESPALDO PARA ASIENTO DELANTERO

REF.	NÚMERO DE PIEZAS	DENOMINACION DE PIEZA / MODELOS - ACABAMIENTOS	USO	DATAS
17	558/ 881805/F /467	REVESTIMIENTO DEL RESPALDO DEL ASIENTO DELANTERO (CENIZA PLATEADO) LOGUS 732	02	01/03/95 31/12/96
18	558/ 881905/ /	ARMADURA DEL APOYO PARA CABEZA POINTER LOGUS	02	02/01/95 31/12/96
19A	305/ 881931/4 /	ESPUMA DEL APOYO PARA CABEZA TRASERO POINTER LOGUS	02	01/06/95 31/12/96
20	557/ 881947/D /XAV	REVESTIMIENTO DEL APOYO PARA CABEZA (GRIS PLATIN) POINTER LOGUS 602D PECA CANCELADA SEM ESTOQUE CANCELED PARTS WITHOUT STORE PIEZA CANCELADA SIN ESTOQUE	02 02	01/09/94 01/01/95 01/02/95 31/12/96
20	557/ 881947/D /XAX	REVESTIMIENTO DEL APOYO PARA CABEZA (BEIGE BIBER) POINTER 602D LOGUS 602D	02 02	01/09/94 01/01/95 01/02/95 31/12/96
20	557/ 881947/J /XBX	REVESTIMIENTO DEL APOYO PARA CABEZA (GRIS PLATIN) POINTER 603E	02	01/02/95 22/01/96
20	558/ 881947/C /XAK	REVESTIMIENTO DEL APOYO PARA CABEZA (GRIS PLATIN) LOGUS PECA CANCELADA SEM ESTOQUE CANCELED PARTS WITHOUT STORE PIEZA CANCELADA SIN ESTOQUE	02	01/09/94 31/01/95
20	558/ 881947/D /XAL	REVESTIMIENTO DEL APOYO PARA CABEZA (GRIS PLATIN) LOGUS 602D PECA CANCELADA SEM ESTOQUE CANCELED PARTS WITHOUT STORE PIEZA CANCELADA SIN ESTOQUE	02	01/09/94 31/01/95
20	558/ 881947/D /XAM	REVESTIMIENTO DEL APOYO PARA CABEZA (GRIS URANIO) LOGUS 602D	02	01/09/94 31/01/95
20	558/ 881947/E /XAD	REVESTIMIENTO DEL APOYO PARA CABEZA (GRIS PLATIN) LOGUS 472J	02	01/09/94 31/12/96
20	558/ 881947/E /XAH	REVESTIMIENTO DEL APOYO PARA CABEZA (AZUL MAURICIUS) LOGUS 472J	02	01/09/94 01/01/95

# Logus/Pointer - 8.81/2 - RESPALDO PARA ASIENTO DELANTERO

REF.	NÚMERO DE PIEZAS	DENOMINACION DE PIEZA / MODELOS - ACABAMIENTOS	USO	DATAS
20	558/ 881947/F /473	REVESTIMIENTO DEL APOYO PARA CABEZA (GRIS PLATIN IGUAPE LISO) LOGUS 732	02	01/03/95 31/12/96
20	558/ 881947/H /ZAA	REVESTIMIENTO DEL APOYO DE CABEZA (NAVAJADO IGUAPE GRIS) POINTER LOGUS	02 02	30/09/95 30/12/96 30/09/95 31/12/96
21	325/ 881939/1 /232	GUIA DEL APOYO PARA CABEZA (GRIS PLATIN) POINTER LOGUS	04	01/06/95 31/08/94
21	325/ 881939/1 /773	GUIA DEL APOYO PARA CABEZA (GRIS PLATIN OSCURO) POINTER LOGUS	04	01/06/95 31/12/96
21	325/ 881939/1 /774	GUIA DEL APOYO PARA CABEZA (BEIGE BIBER) POINTER LOGUS	04	02/01/95 31/12/96
21	325/ 881939/1 /819	GUIA DEL APOYO PARA CABEZA (AZUL MAURICIUS) POINTER LOGUS	04	02/01/95 31/12/96
21	377/ 881939/ /232	GUIA DEL APOYO PARA CABEZA (GRIS PLATIN CLARO) POINTER LOGUS	02 02	03/11/93 01/01/95 01/12/92 01/01/95
21	542/ 881939/ /	GUIA DEL APOYO PARA CABEZA - LADO DERECHO POINTER LOGUS	02	01/12/92 31/12/96
21	542/ 881939/ /367	GUIA APOYO DEL APOYO PARA CABEZA (MARRON BEDOIN) POINTER LOGUS PECA CANCELADA SEM ESTOQUE CANCELED PARTS WITHOUT STORE PIEZA CANCELADA SIN ESTOQUE	01 01	03/11/93 01/01/95 01/12/92 01/01/95
21	542/ 881939/A /232	GUIA DEL APOYO PARA CABEZA (GRIS PLATIN) POINTER LOGUS	01 01	03/11/93 01/01/95 01/12/92 01/01/95
21	542/ 881939/A /367	GUIA APOYO PARA CABEZA (MARRON BEDOIN) POINTER LOGUS	01 01	03/11/93 01/01/95 01/12/92 01/01/95
22	305/ 881635/1 /	PRESILLA DE FIJACION DEL APOYO PARA CABEZA POINTER LOGUS	04	02/01/95 31/12/96
23	NF/ 802295/KA/	TORNILLO M10X27 DEL RESPALDO DELANTERO POINTER LOGUS	08 08	03/11/93 01/01/95 01/12/92 01/01/95

**Logus/Pointer - 8.81/2 - RESPALDO PARA ASIENTO DELANTERO**

[illegible]

## Logus/Pointer - 8.81/4 - ASIENTO DELANTERO (RECARO)

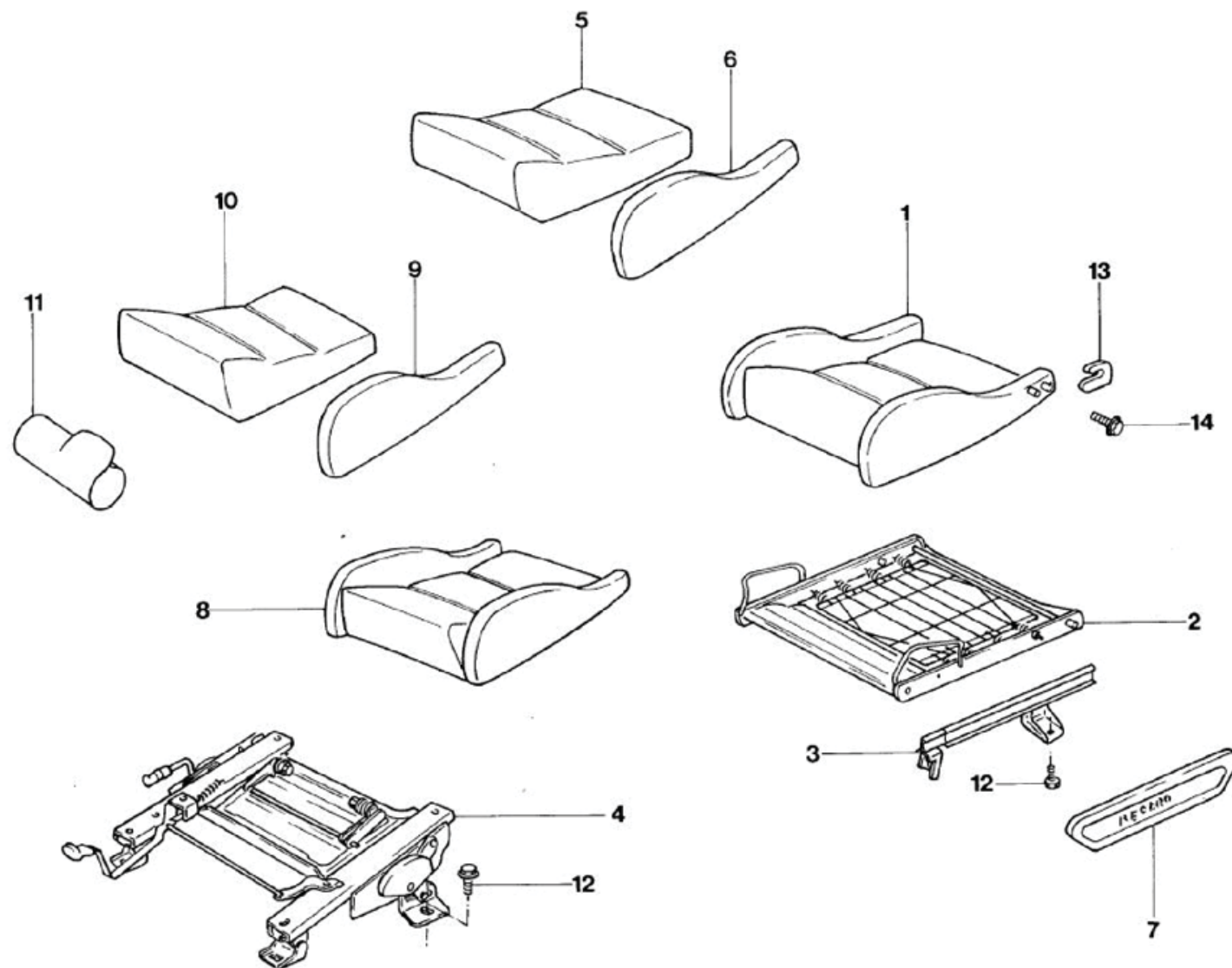

# Logus/Pointer - 8.81/4 - ASIENTO DELANTERO (RECARO)

REF.	NÚMERO DE PIEZAS	DENOMINACION DE PIEZA / MODELOS - ACABAMIENTOS	USO	DATAS
2	547/ 881105/D /	ESTRUCTURA DEL ASIENTO DELANTERO - LADO IZQUIERDO POINTER 014	01	03/11/93 31/12/96
2	557/ 881105/A /	ESTRUCTURA DEL ASIENTO DELANTERO - LADO IZQUIERDO POINTER 014+ 472J # 014+ 981	01	01/09/94 31/12/96
2	547/ 881106/D /	ESTRUCTURA DEL ASIENTO DELANTERO - LADO DERECHO POINTER 014	01	03/11/93 31/12/96
2	557/ 881106/A /	ESTRUCTURA DEL ASIENTO DELANTERO - LADO DERECHO POINTER 014+ 472J # 014+ 981	01	01/09/94 31/12/96
3	547/ 881196/A /	RIEL GUIA DEL ASIENTO DELANTERO SIN REGULACION DE ALTURA POINTER 014+ 981 # 014+ 472J	01	01/09/94 31/12/96
4	547/ 881205/B /	REGULACION ALTURA DEL ASIENTO DELANTERO - LADO IZQUIERDO POINTER 014+ 656 POINTER 014+ 981	01 01	03/11/93 31/12/96 01/09/94 31/12/96
5	557/ 881375/A /	ESPUMA CENTRAL DEL ASIENTO DELANTERO POINTER 014+ 472J	01	01/09/94 31/12/96
5	557/ 881375/B /	ESPUMA CENTRAL DEL ASIENTO POINTER 014+ 981	01	01/09/94 31/12/96
6	557/ 881377/ /	ESPUMA LATERAL DEL ASIENTO - LADO IZQUIERDO POINTER 014+ 472J # 014+ 981	01	01/09/94 31/12/96
6	557/ 881378/ /	ESPUMA LATERAL DEL ASIENTO - LADO DERECHO POINTER 014+ 472J # 014+ 981	01	01/09/94 31/12/96
7	545/ 881395/ /	COBERTURA PLASTICA - LADO IZQUIERDO POINTER 014	01	03/11/93 31/12/96
7	545/ 881396/A /	COBERTURA PLASTICA - LADO DERECHO POINTER 014	02	03/11/93 31/12/96
8	557/ 881405/J /XCC	REVESTIMIENTO DEL ASIENTO DELANTERO - LADO IZQUIERDO (CENIZA PLATEADO OSCURO) POINTER 014+ 472J	01	01/09/94 31/12/96
8	557/ 881405/K /XCZ	REVESTIMIENTO DEL ASIENTO DELANTERO - LADO IZQUIERDO (CENIZA CUERO) POINTER 014+ 981	01	01/09/94 31/12/96
8	557/ 881406/ /XCC	REVESTIMIENTO DEL ASIENTO DELANTERO - LADO DERECHO (CENIZA PLATEADO OSCURO)		

# Logus/Pointer - 8.81/4 - ASIENTO DELANTERO (RECARO)

REF.	NÚMERO DE PIEZAS	DENOMINACION DE PIEZA / MODELOS - ACABAMIENTOS	USO	DATAS
		POINTER 014+ 472J	01	01/09/94 31/12/96
8	557/ 881406/ /XCD	REVESTIMIENTO DEL ASIENTO DEL ASIENTO DELANTERO - LADO DERECHO (AZUL MAURICIUS) POINTER 014+ 472J	01	01/09/94 30/11/95
		PECA CANCELADA SEM ESTOQUE CANCELED PARTS WITHOUT STORE PIEZA CANCELADA SIN ESTOQUE		
8	557/ 881406/A /XCZ	REVESTIMIENTO DEL ASIENTO DELANTERO - LADO DERECHO (CENIZA CUERO) POINTER 014+ 981	01	01/09/94 31/12/96
9	557/ 881429/ /393	REVESTIMIENTO LATERAL - LADO IZQUIERDO (CENIZA PLATEADO NAVAJADO ITAJAI LISO) POINTER 014	02	03/11/93 31/12/96
9	557/ 881430/ /393	REVESTIMIENTO LATERAL - LADO DERECHO (CENIZA PLATEADO NAVAJADO ITAJAI LISO) POINTER 014	02	03/11/93 31/12/96
10	557/ 881431/ /335	REVESTIMIENTO CENTRAL - LADO IZQUIERDO (AZUL NAVAJADO ITAJAI FANTASIA) POINTER 014	01	03/11/93 31/12/96
10	557/ 881432/ /334	REVESTIMIENTO CENTRAL - LADO DERECHO (ROJO NAVAJADO ITAJAI FANTASIA) POINTER 014	01	03/11/93 31/12/96
10	557/ 881432/ /336	REVESTIMIENTO CENTRAL - LADO DERECHO (AZUL NAVAJADO ITAJAI FANTASIA) POINTER 014	01	03/11/93 31/12/96
11	557/ 863457/ /187	REVESTIMIENTO DEL EXTINTOR (CENIZA PLATEADO) POINTER 014	01	03/11/93 31/12/96
11	557/ 863457/A /XCC	REVESTIMIENTO DEL EXTINTOR (CENIZA PLATEADO OSCURO) POINTER 014+ 472J	01	01/09/94 31/12/96
11	557/ 863457/A /XCD	REVESTIMIENTO DEL EXTINTOR (AZUL MAURICIUS) POINTER 014+ 472J	01	01/09/94 31/12/96
11	557/ 863457/A /XCZ	REVESTIMIENTO DEL EXTINTOR (CENIZA CUERO) POINTER 014+ 981	01	01/09/94 31/12/96
12	NF/ 800674/KA/	TORNILLO M8 POINTER 014 POINTER 014+ 981	08 08	01/11/93 31/12/96 01/12/92 31/12/96
13	N/ 900527/01/	ANILLO DE RETENCION DE LA TRABA POINTER 981 # 472	04	01/09/94 31/12/96



Logus/Pointer - 8.81/4 - ASIENTO DELANTERO (RECARO)
---

[illegible]

# Logus/Pointer - 8.81/5 - RESPALDO DEL ASIENTO DELANTERO (RECA...

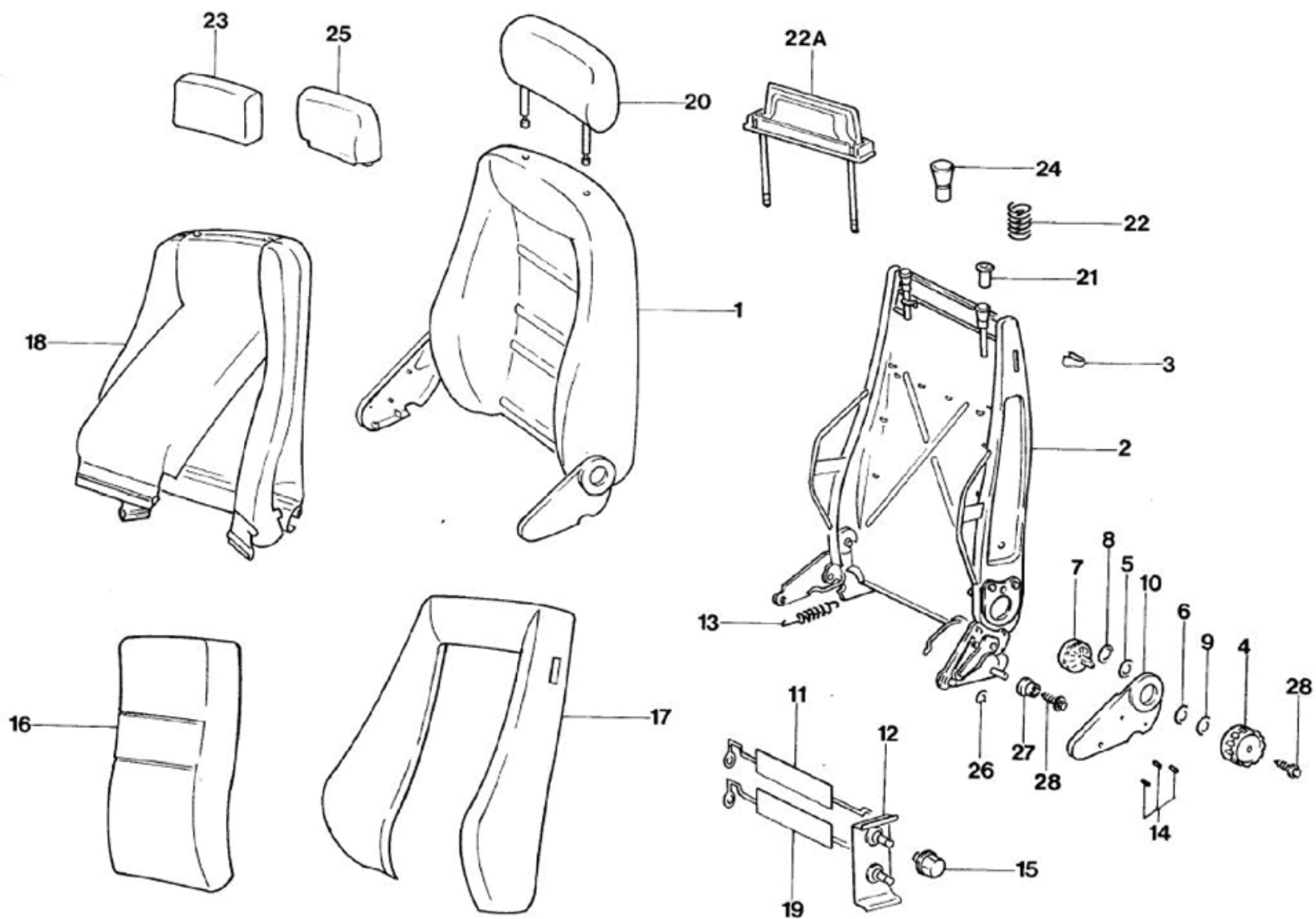

# Logus/Pointer - 8.81/5 - RESPALDO DEL ASIENTO DELANTERO (RECA...

REF.	NÚMERO DE PIEZAS	DENOMINACION DE PIEZA / MODELOS - ACABAMIENTOS	USO	DATAS
2	547/ 881045/B /	ESTRUCTURA DEL RESPALDO DEL ASIENTO DELANTERO - LADO IZQUIERDO POINTER 014+ 472J # 014+ 981	01	03/11/93 31/08/94
2	557/ 881045/A /	ESTRUCTURA DEL RESPALDO DEL ASIENTO DELANTERO - LADO IZQUIERDO POINTER 014+ 472J # 014+ 981	01	01/09/94 31/12/96
2	547/ 881046/B /	ESTRUCTURA DEL RESPALDO DEL ASIENTO DELANTERO - LADO DERECHO POINTER 014+ 981 # 014+ 472J	01	03/11/93 31/08/94
2	557/ 881046/A /	ESTRUCTURA DEL RESPALDO DEL ASIENTO DELANTERO - LADO DERECHO POINTER 014+ 981 # 014+ 472J	01	01/09/94 31/12/96
3	311/ 881247/ /	PRESILLA DEL MECANISMO DE TRABA DEL RESPALDO DELANTERO LOGUS	02	02/01/95 31/12/96
3	5X0/ 881247/ /	PRESILLA DEL MECANISMO DE TRABA DEL RESPALDO DELANTERO LOGUS	02	02/01/95 31/12/96
4	545/ 881269/ /	MANOPLA DE AJUSTE POINTER 014	02	03/11/93 31/12/96
4	545/ 881269/ /232	MANOPLA DEL RECLINADOR (CENIZA PLATEADO) POINTER 014+ 981	12	01/09/94 31/12/96
4	545/ 881269/ /773	MANOPLA DEL RECLINADOR (CENIZA PLATEADO OSCURO) POINTER 014+ 472J	01	01/09/94 31/12/96
4	545/ 881269/ /819	MANOPLA DEL RECLINADOR (AZUL MAURICIUS) POINTER 014+ 472J	01	01/09/94 31/12/96
5	547/ 881277/ /	ANILLO DE RETENCION DE FIJACION DEL RESORTE PLATO DEL RESPALDO DEL ASIENTO DELANTERO POINTER 014	02	03/11/93 31/12/96
6	554/ 881277/ /	ANILLO DEL RESPALDO POINTER 014	01	03/11/93 31/12/96
7	554/ 881278/ /	RESORTE (SOMBRERO CHINO) DEL MECANISMO RECLINABLE DEL ASIENTO DELANTERO POINTER 014	02	03/11/93 31/12/96
8	547/ 881279/ /	ARANDELA DE TORSION DE LA FIJACION DEL RESORTE PLATO DEL RESPALDO DEL ASIENTO DELANTER POINTER 014	02	03/11/93 31/12/96

# Logus/Pointer - 8.81/5 - RESPALDO DEL ASIENTO DELANTERO (RECA...

REF.	NÚMERO DE PIEZAS	DENOMINACION DE PIEZA / MODELOS - ACABAMIENTOS	USO	DATAS
9	554/ 881279/ /	ARANDELA LOCALIZADORA POINTER 014	01	03/11/93 31/12/96
10	377/ 881291/ /773	CAPA IZQUIERDA DEL RECLINADOR DEL ASIENTO - LADO DERECHO (CENIZA PLATEADO OSCURO) POINTER 014+ 472J	01	01/09/94 31/12/96
10	377/ 881291/ /819	CAPA IZQUIERDA DEL RECLINADOR DEL ASIENTO - LADO DERECHO (AZUL MAURICIUS) POINTER 014+ 472J	01	01/09/94 31/12/96
10	554/ 881291/ /05	CAPA PROTECTORA ASIENTO DELANTERO (NEGRO) POINTER 014	01	03/11/93 31/12/96
10	554/ 881291/ /232	CAPA PROTECTORA - LADO IZQUIERDO (CENIZA PLATEADO) POINTER 014+ 981	12	01/09/94 31/12/96
10	377/ 881292/ /773	CAPA DERECHA DEL RECLINADOR DEL ASIENTO - LADO IZQUIERDO (CENIZA PLATEADO OSCURO) POINTER 014+ 472J	01	01/09/94 31/12/96
10	377/ 881292/ /819	CAPA DERECHA DEL RECLINADOR DEL ASIENTO - LADO IZQUIERDO (AZUL MAURICIUS) POINTER 014+ 472J	01	01/09/94 31/12/96
10	554/ 881292/ /05	CAPA DERECHA DEL RECLINADOR DEL ASIENTO - LADO IZQUIERDO (NEGRO) POINTER 014	01	03/11/93 31/12/96
10	554/ 881292/ /232	CAPA PROTECTORA - LADO DERECHO (CENIZA PLATEADO) POINTER 014+ 981	12	01/09/94 31/12/96
10	377/ 881293/ /773	TAPA IZQUIERDA DEL RECLINADOR DEL ASIENTO - LADO IZQUIERDO (CENIZA PLATEADO OSCURO) POINTER 014	01	03/11/93 31/12/96
10	554/ 881293/ /232	CAPA PROTECTORA - LADO IZQUIERDO (CENIZA PLATEADO) POINTER 014+ 981	12	01/09/94 31/12/96
10	377/ 881294/ /773	TAPA DERECHA DEL RECLINADOR DEL ASIENTO - LADO DERECHO (CENIZA PLATEADO OSCURO) POINTER 014+ 472J	01	01/09/94 31/12/96
10	377/ 881294/ /819	TAPA DERECHA DEL RECLINADOR DEL ASIENTO - LADO DERECHO (AZUL MAURICIUS) POINTER 014+ 472J	01	01/09/94 31/12/96
10	554/ 881294/ /05	TAPA DERECHA DEL RECLINADOR DEL ASIENTO - LADO DERECHO (NEGRO)		

# Logus/Pointer - 8.81/5 - RESPALDO DEL ASIENTO DELANTERO (RECA...

REF.	NÚMERO DE PIEZAS	DENOMINACION DE PIEZA / MODELOS - ACABAMIENTOS	USO	DATAS
		POINTER 014	01	03/11/93 31/12/96
10	554/ 881294/ /232	CAPA PROTECTORA - LADO DERECHO (CENIZA PLATEADO)		
		POINTER 014+ 981	12	01/09/94 31/12/96
11	545/ 881423/A /05	APOYO LOMBAR DEL ASIENTO - LADO IZQUIERDO (NEGRO)		
		POINTER 014	01	03/11/93 31/12/96
11	545/ 881423/A /232	APOIYO LOMBAR - LADO IZQUIERDO (CENIZA PLATEADO)		
		POINTER 014+ 981	01	01/09/94 31/12/96
11	545/ 881423/A /773	APOIYO LOMBAR - LADO IZQUIERDO (CENIZA PLATEADO)		
		POINTER 014+ 472J	01	01/09/94 31/12/96
11	545/ 881423/A /819	APOYO LOMBAR - LADO IZQUIERDO (AZUL MAURICIUS)		
		POINTER 014+ 472J	01	01/09/94 31/12/96
11	545/ 881424/A /05	APOYO LOMBAR DEL ASIENTO - LADO DERECHO (NEGRO)		
		POINTER 014	01	03/11/93 31/12/96
11	545/ 881424/A /232	APOYO LOMBAR - LADO DERECHO (CENIZA PLATEADO)		
		POINTER 014+ 981	01	01/09/94 31/12/96
12	545/ 881425/ /	SOPORTE DEL APOYO LOMBAR		
		POINTER 014	01	03/11/93 31/12/96
		POINTER 014+ 981	02	01/09/94 31/12/96
12	545/ 881425/A /	SOPORTE LATERAL CON REMACHES		
		POINTER 014	01	03/11/93 31/12/96
13	545/ 881497/ /	RESORTE DE TRACCION DE LA LENGUETA		
		POINTER 014	02	03/11/93 31/12/96
14	171/ 881500/ /05	PERNO DEL MECANISMO RECLINADOR DEL ASIENTO (NEGRO)		
		POINTER 014	06	03/11/93 31/12/96
14	171/ 881500/ /773	PERNO DEL MECANISMO RECLINADOR (CENIZA PLATEADO OSCURO)		
		POINTER 014+ 981	08	01/09/94 31/12/96
14	171/ 881500/1 /773	PERNO PLASTICO (CENIZA PLATEADO OSCURO)		
		POINTER 014+ 472J	12	01/09/94 31/12/96
14	171/ 881500/1 /819	PERNO DEL MECANISMO RECLINADOR (AZUL MAURICIUS)		

# Logus/Pointer - 8.81/5 - RESPALDO DEL ASIENTO DELANTERO (RECA...

REF.	NÚMERO DE PIEZAS	DENOMINACION DE PIEZA / MODELOS - ACABAMIENTOS	USO	DATAS
		POINTER 014+ 472J	06	01/09/94 31/12/96
15	545/ 881742/A /232	MANOPLA DEL APOYO LOMBAR (CENIZA PLATEADO) POINTER 014+ 981	01	01/09/94 31/12/96
15	554/ 881742/A /232	MANOPLA DEL APOYO LOMBAR (CENIZA PLATEADO) POINTER 014	02	03/11/93 31/12/96
15	554/ 881742/A /773	MANOPLA DEL APOYO LOMBAR (CENIZA PLATEADO OSCURO) POINTER 014+ 472J	04	01/09/94 31/12/96
15	554/ 881742/A /819	MANOPLA DEL APOYO LOMBAR (AZUL MAURICIUS) POINTER 014+ 472J	02	01/09/94 31/12/96
16	557/ 881775/A /	ESPUMA CENTRAL DEL RESPALDO DEL ASIENTO POINTER 014+ 472J	01	01/09/94 31/12/96
16	557/ 881775/B /	ESPUMA CENTRAL DEL RESPALDO DEL ASIENTO POINTER 014+ 981	01	01/09/94 31/12/96
17	557/ 881777/ /	ESPUMA LATERAL DEL RESPALDO DEL ASIENTO POINTER 014+ 472J # 014+ 981	01	01/09/94 31/12/96
18	557/ 881805/C /537	REVESTIMIENTO DEL RESPALDO - LADO IZQUIERDO (CENIZA PLATEADO/ROJO) POINTER 014	01	03/11/93 31/12/96
18	557/ 881805/C /539	REVESTIMIENTO DEL RESPALDO - LADO IZQUIERDO (CENIZA PLATEADO/AZUL) POINTER 014	01	03/11/93 31/12/96
18	557/ 881805/M /XCC	REVESTIMIENTO DEL RESPALDO DEL ASIENTO DELANTERO CON ACOLCHADO CENTRAL (GRIS CENIZA PL POINTER 014+ 472J	02	01/09/94 31/12/96
18	557/ 881805/M /XCD	REVESTIMIENTO DEL RESPALDO DEL ASIENTO DELANTERO CON ACOLCHADO CENTRAL (AZUL MAURICIUS POINTER 014+ 472J	02	01/09/94 31/12/96
18	557/ 881805/N /XCZ	REVESTIMIENTO DEL RESPALDO DELANTERO - LADO IZQUIERDO (CENIZA CUERO) POINTER 014+ 981	01	01/09/94 31/12/96
18	557/ 881806/A /538	REVESTIMIENTO RESPALDO - LADO DERECHO (CENIZA PLATEADO ROJO) POINTER 014	01	03/11/93 31/12/96
18	557/ 881806/A /540	REVESTIMIENTO DEL RESPALDO - LADO DERECHO (CENIZA PLATEADO AZUL) POINTER 014	01	03/11/93 31/12/96

# Logus/Pointer - 8.81/5 - RESPALDO DEL ASIENTO DELANTERO (RECA...

REF.	NÚMERO DE PIEZAS	DENOMINACION DE PIEZA / MODELOS - ACABAMIENTOS	USO	DATAS
18	557/ 881806/C /XCZ	REVESTIMIENTO DEL RESPALDO DELANTERO - LADO DERECHO (CENIZA CUERO) POINTER 014+ 981	01	01/09/94 31/12/96
19	545/ 881829/ /	APOYO CENTRAL DEL ASIENTO DELANTERO POINTER 014 POINTER 014+ 981	02 04	03/11/93 31/12/96 01/09/94 31/12/96
20	557/ 881901/E /393	APOYO PARA CABEZA (CENIZA PLATEADO NAVAJADO ITAJAI LISO) POINTER 014	02	03/11/93 31/12/96
21	545/ 881903/ /	GUIA DEL APOYO PARA CABEZA POINTER 014	02	03/11/93 31/12/96
21	557/ 881903/ /	APOYO PARA CABEZA DELANTERO SIN REVESTIMIENTO POINTER LOGUS	02 02	03/11/93 01/01/95 01/12/92 01/01/95
22	305/ 881904/1 /	PROTECTOR DE LA VARILLA DEL APOYO PARA CABEZA POINTER 014	04	03/11/93 31/12/96
22	305/ 881904/1 /232	PROTECTOR DE LA VARILLA DEL APOYO PARA CABEZA (CENIZA CUERO) POINTER 014+ 981	04	01/09/94 31/12/96
22	305/ 881904/1 /773	PROTECTOR DE LA VARILLA DEL APOYO PARA CABEZA (CENIZA PLATEADO OSCURO) POINTER 014+ 472J	04	01/09/94 31/12/96
22	305/ 881904/1 /819	PROTECTOR DE LA VARILLA DEL APOYO PARA CABEZA (AZUL MAURICIUS) POINTER 014+ 472J	04	01/09/94 31/12/96
22A	557/ 881905/ /	ESTRUCTURA DEL APOYO PARA CABEZA POINTER 014+ 472J # 014+ 981	02	01/09/94 31/12/96
23	557/ 881931/ /	ESPUMA DEL APOYO PARA CABEZA POINTER 014+ 981 # 014+ 472J	02	01/09/94 31/12/96
24	554/ 881939/ /	BUJE GUIA DEL APOYO PARA CABEZA POINTER 014	04	03/11/93 31/12/96
25	557/ 881947/ /XC8	REVESTIMIENTO DEL APOYO PARA CABECA (GRIS PLATIN ITAUNA) POINTER PECA CANCELADA SEM ESTOQUE CANCELED PARTS WITHOUT STORE PIEZA CANCELADA SIN ESTOQUE	01	01/09/94 15/04/96

Logus/Pointer - 8.81/5 - RESPALDO DEL ASIENTO DELANTERO (RECA...

[illegible]



# Logus/Pointer - 8.85 - ASIENTO Y RESPALDO TRASERO

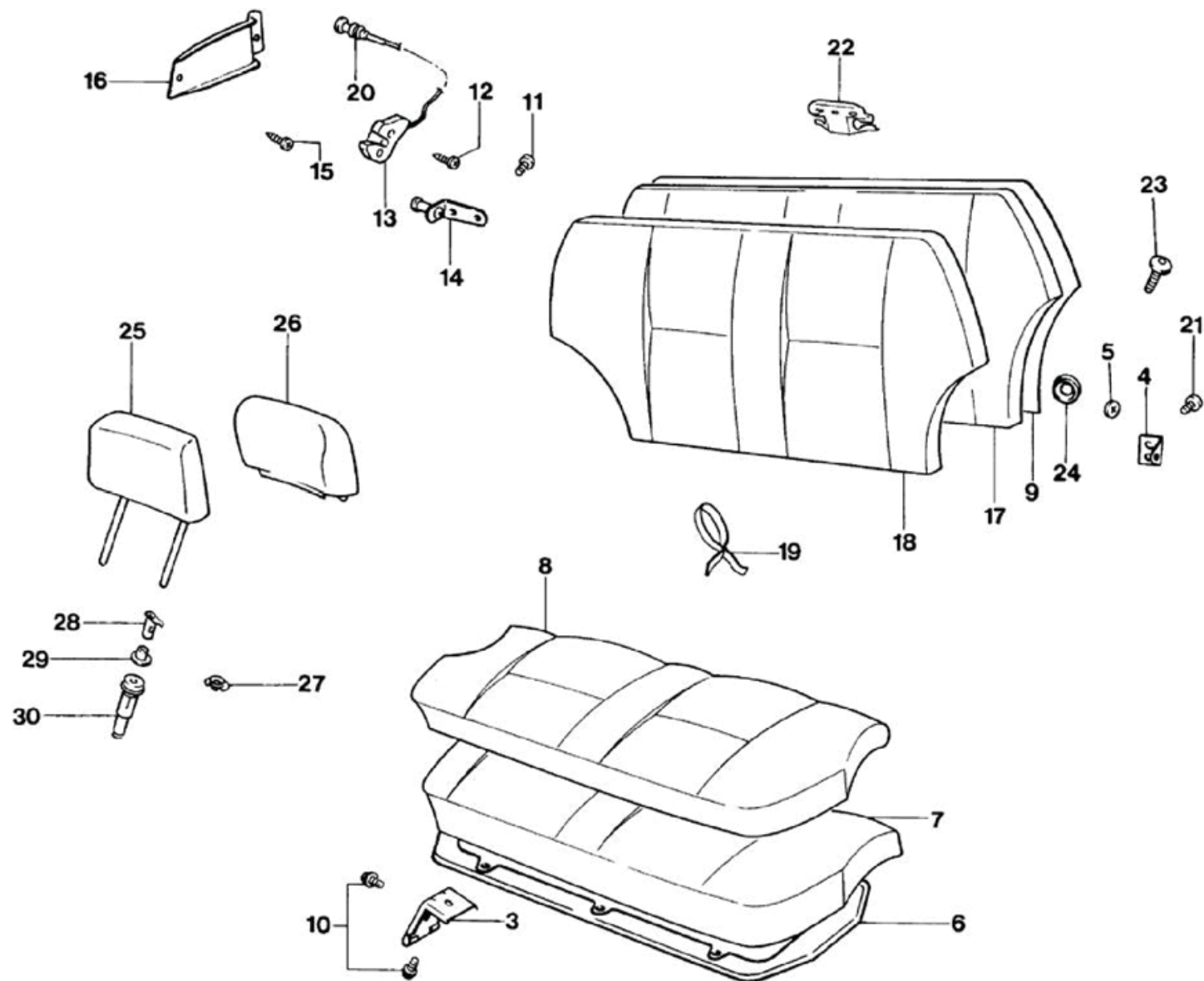

# Logus/Pointer - 8.85 - ASIENTO Y RESPALDO TRASERO

REF.	NÚMERO DE PIEZAS	DENOMINACION DE PIEZA / MODELOS - ACABAMIENTOS	USO	DATAS
3	547/ 885173/ /	BISAGRA ASIENTO TRASERO		
		POINTER	02	03/11/93 31/12/96
		LOGUS	02	01/12/92 31/12/96
4	547/ 885185/ /	PIVOT IZQUIERDO RESPALDO DEL ASIENTO TRASERO		
		POINTER	01	03/11/93 31/12/96
		LOGUS	01	01/12/92 31/12/96
		PECA CANCELADA SEM ESTOQUE		
		CANCELED PARTS WITHOUT STORE		
		PIEZA CANCELADA SIN ESTOQUE		
4	547/ 885186/ /	PIVOT DERECHO RESPALDO DEL ASIENTO TRASERO		
		POINTER	01	03/11/93 31/12/96
		LOGUS	01	01/12/92 31/12/96
5	547/ 885237/A /	RETEN DE LA ALMOHADA RESPALDO TRASERO		
		POINTER	10	03/11/93 31/12/96
		LOGUS	10	01/12/92 31/12/96
6	547/ 885321/ /	ESTRUCTURA DEL ASIENTO TRASERO		
		POINTER	01	03/11/93 31/12/96
		LOGUS	01	01/12/92 31/12/96
7	557/ 885375/ /	ESPUMA DEL ASIENTO TRASERO		
		POINTER	01	03/11/93 31/08/94
		LOGUS	01	01/12/92 31/12/96
7	557/ 885375/D /	ESPUMA DEL ASIENTO TRASERO CUERO		
		POINTER 014+ 981	01	01/09/94 31/12/96
8	327/ 885405/28/XAW	REVESTIMIENTO - ASIENTO TRASERO		
		POINTER 602D LOGUS 602D	01	20/10/95 31/12/96
8	557/ 885405/C /622	REVESTIMIENTO ASIENTO TRASERO (CENIZA CUERO)		
		POINTER 014+ 981	01	01/03/94 31/12/96
8	557/ 885405/D /XAU	REVESTIMIENTO DEL ASIENTO TRASERO (CENIZA PLATEADO)		
		POINTER	01	01/09/94 31/01/95
8	557/ 885405/E /XAW	REVESTIMIENTO DEL ASIENTO TRASERO (CENIZA PLATEADO)		
		POINTER 602D LOGUS 602D	01	01/09/94 07/06/95
8	557/ 885405/F /XAS	REVESTIMIENTO DEL ASIENTO TRASERO (CENIZA PLATEADO OSCURO)		
		POINTER 472J	01	01/09/94 28/02/95
8	557/ 885405/F /XAT	REVESTIMIENTO DEL ASIENTO TRASERO (AZUL MAURICIUS)		
		POINTER 472J	01	01/09/94 28/02/95

## Logus/Pointer - 8.85 - ASIENTO Y RESPALDO TRASERO

REF.	NÚMERO DE PIEZAS	DENOMINACION DE PIEZA / MODELOS - ACABAMIENTOS	USO	DATAS
8	557/ 885405/P /XAS	REVESTIMIENTO DEL ASIENTO TRASERO (CENIZA PLATEADO OSCURO) POINTER 472J	01	01/03/95 31/12/96
8	557/ 885405/P /XAT	REVESTIMIENTO DEL ASIENTO TRASERO (AZUL MAURICIUS) POINTER 472J	01	01/03/95 31/12/96
8	557/ 885405/Q /XBX	REVESTIMIENTO DEL ASIENTO TRASERO (CENIZA PLATEADO) POINTER LOGUS	01	01/02/95 31/12/96
8	558/ 885405/A /320	REVESTIMIENTO - ASIENTO TRASERO LOGUS 602D	01	01/12/92 31/08/94
8	558/ 885405/C /XAK	REVESTIMIENTO DEL ASIENTO TRASERO (CENIZA PLATEADO) LOGUS	01	01/09/94 31/01/95
8	558/ 885405/D /XAL	REVESTIMIENTO DEL ASIENTO TRASERO (CENIZA PLATEADO) LOGUS 602D	01	01/09/94 31/01/95
8	558/ 885405/E /XAE	REVESTIMIENTO DEL ASIENTO TRASERO (CENIZA PLATEADO) LOGUS 472J	01	01/09/94 30/09/95
8	558/ 885405/E /XAJ	REVESTIMIENTO DEL ASIENTO TRASERO (AZUL MAURICIUS) LOGUS 472J	01	01/09/94 31/12/96
8	558/ 885405/F /545	REVESTIMIENTO DEL ASIENTO TRASERO (CENIZA PLATEADO) LOGUS 732	01	01/03/95 31/12/96
9	547/ 885515/A /	PANEL DEL RESPALDO TRASERO POINTER LOGUS	01 01	03/11/93 31/12/96 01/12/92 31/12/96
9	557/ 885515/A /	ESTRUCTURA DEL RESPALDO DEL ASIENTO TRASERO POINTER 472J # 014+ 981	01	01/09/94 31/12/96
10	NBW/ 701210/1 /	TORNILLO M8X13 DE FIJACION DE LA BISAGRA DEL ASIENTO TRASERO POINTER LOGUS	04 04	03/11/93 31/12/96 01/12/92 31/12/96
11	NFW/ 701210/PD/	TORNILLO M8X17 POINTER LOGUS	04 04	03/11/93 31/12/96 01/12/92 31/12/96
12	NF/ 700054/PD/	TORNILLO M8X40 DE FIJACION DE LA TRABA DEL		

# Logus/Pointer - 8.85 - ASIENTO Y RESPALDO TRASERO

REF.	NÚMERO DE PIEZAS	DENOMINACION DE PIEZA / MODELOS - ACABAMIENTOS	USO	DATAS
		<b>RESPALDO TRASERO</b>		
		POINTER	04	03/11/93 31/12/96
		LOGUS	04	01/12/92 31/12/96
13	548/ 885735/ /	<b>TRABA IZQUIERDA RESPALDO DEL ASIENTO TRASERO</b>		
		LOGUS	01	01/12/92 31/12/96
13	557/ 885735/ /	<b>TRABA IZQUIERDA RESPALDO DEL ASIENTO TRASERO</b>		
		POINTER	01	03/11/93 31/12/96
13	548/ 885736/ /	<b>TRABA DERECHA RESPALDO DEL ASIENTO TRASERO</b>		
		POINTER	01	03/11/93 31/12/96
		LOGUS	01	01/12/92 31/12/96
13	557/ 885736/ /	<b>TRABA DERECHA RESPALDO DEL ASIENTO TRASERO</b>		
		POINTER	01	03/11/93 31/12/96
14	547/ 885737/A /	<b>BATIENTE TRABA RESPALDO TRASERO</b>		
		POINTER LOGUS	02	01/12/93 31/12/96
15	NF/ 700620/PK/	<b>TORNILLO HEXAGONAL M8X17 DE FIJACION DE LA PLACA DEL RESPALDO TRASERO</b>		
		POINTER	06	03/11/93 31/12/96
		LOGUS	06	01/12/92 31/12/96
16	547/ 885747/ /	<b>PLACA IZQUIERDA TRABA DEL RESPALDO TRASERO</b>		
		POINTER	01	03/11/93 31/12/96
		LOGUS	01	01/12/92 31/12/96
16	547/ 885748/ /	<b>PLACA DERECHA TRABA DEL RESPALDO TRASERO</b>		
		POINTER	01	03/11/93 31/12/96
		LOGUS	01	01/12/92 31/12/96
17	557/ 885775/ /	<b>ESPUMA DEL RESPALDO TRASERO</b>		
		POINTER	01	03/11/93 31/08/94
		LOGUS	01	01/12/92 31/12/96
17	557/ 885775/B /	<b>ESPUMA DEL RESPALDO TRASERO</b>		
		POINTER 472J	01	01/09/94 31/12/96
17	557/ 885775/C /	<b>ESPUMA DEL RESPALDO TRASERO CUERO</b>		
		POINTER 014+ 981	01	01/09/94 31/12/96
		<b>PECA CANCELADA SEM ESTOQUE</b>		
		<b>CANCELED PARTS WITHOUT STORE</b>		
		<b>PIEZA CANCELADA SIN ESTOQUE</b>		
17	558/ 885775/ /	<b>ESPUMA DEL RESPALDO TRASERO</b>		
		LOGUS 472J	01	01/09/94 31/12/96
		<b>PECA CANCELADA SEM ESTOQUE</b>		
		<b>CANCELED PARTS WITHOUT STORE</b>		
		<b>PIEZA CANCELADA SIN ESTOQUE</b>		

## Logus/Pointer - 8.85 - ASIENTO Y RESPALDO TRASERO

REF.	NÚMERO DE PIEZAS	DENOMINACION DE PIEZA / MODELOS - ACABAMIENTOS	USO	DATAS
18	327/ 885805/13/XAW	REVESTIMIENTO - RESPALDO TRASERO IZQUIERDO POINTER 602D LOGUS 602D	01	20/10/95 31/12/96
18	557/ 885805/A /329	REVESTIMIENTO DEL RESPALDO TRASERO (CENIZA PLATEADO#NAVAJADO ARARUAMA) POINTER 602D	01	03/11/93 28/02/95
18	557/ 885805/C /622	REVESTIMIENTO RESPALDO TRASERO(CENIZA PLATEADO CUERO NATURAL) POINTER 014+ 981	01	01/03/94 31/12/96
18	557/ 885805/E /XAV	REVESTIMIENTO DEL RESPALDO TRASERO (CENIZA PLATEADO) POINTER 602D LOGUS 602D	01	01/03/95 31/12/96
18	557/ 885805/F /XAS	REVESTIMIENTO DEL RESPALDO TRASERO (CENIZA PLATEADO OSCURO) POINTER 472J	01	01/09/94 31/12/96
18	557/ 885805/F /XAT	REVESTIMIENTO DEL RESPALDO TRASERO (AZUL MAURICIUS) POINTER 472J	01	01/09/94 31/12/96
18	557/ 885805/N /XBX	REVESTIMIENTO DEL RESPALDO TRASERO (CENIZA PLATEADO) POINTER LOGUS	01	01/02/95 31/12/96
18	558/ 885805/E /XAL	REVESTIMIENTO DEL RESPALDO TRASERO (CENIZA PLATEADO) LOGUS 602D	01	01/09/94 31/01/95
18	558/ 885805/G /467	REVESTIMIENTO DEL RESPALDO TRASERO (CENIZA PLATEADO) LOGUS 732	01	01/03/95 31/12/96
18	558/ 885805/N /XAD	REVESTIMIENTO DEL RESPALDO TRASERO (CENIZA PLATEADO) LOGUS 472J	01	01/09/94 31/12/96
18	558/ 885805/N /XAH	REVESTIMIENTO DEL RESPALDO TRASERO (AZUL MAURICIUS) LOGUS 472J	01	01/09/94 31/12/96
19	547/ 885969/ /	ALZA DEL ASIENTO TRASERO POINTER LOGUS	01 01	03/11/93 31/05/94 01/12/92 31/05/94
		PECA CANCELADA SEM ESTOQUE CANCELED PARTS WITHOUT STORE PIEZA CANCELADA SIN ESTOQUE		
19	547/ 885969/A /	ALZA DEL ASIENTO TRASERO POINTER LOGUS	01	01/06/94 31/12/96

# Logus/Pointer - 8.85 - ASIENTO Y RESPALDO TRASERO

REF.	NÚMERO DE PIEZAS	DENOMINACION DE PIEZA / MODELOS - ACABAMIENTOS	USO	DATAS
		PECA CANCELADA SEM ESTOQUE CANCELED PARTS WITHOUT STORE PIEZA CANCELADA SIN ESTOQUE		
20	548/ 885717/ /	BATIENTE TRABA RESPALDO TRASERO LOGUS	02	01/12/92 31/12/96
21	NF/ 700456/PD/	TORNILLO M10X22 DEL RESPALDO TRASERO POINTER LOGUS	02 02	03/11/93 31/05/94 01/12/92 31/05/94
22	NF/ 865660/AA/	CLIP PLASTICO LOGUS	02	01/12/92 31/12/96
23	NF/ 826285/C /	TUERCA PARA FIJACION DEL RESPALDO DEL ASIENTO TRASERO AL PORTA PAQUETES POINTER LOGUS	04	01/03/95 31/12/96
24	548/ 885630/ /	MOLDURA RESPALDO TRASERO POINTER 472J	02	01/09/94 31/12/96
25	557/ 885903/ /	ESTRUCTURA DEL APOYO PARA CABEZA POINTER 472J	02	01/09/94 31/12/96
25	557/ 885905/ /	ESTRUCTURA DEL APOYO PARA CABEZA TRASERO CUERO POINTER 014+ 981	02	01/09/94 31/12/96
26	557/ 885947/ /909	REVESTIMIENTO DEL APOYO PARA CABEZA DEL ASIENTO TRASERO (MARESIAS CENIZA LISO) POINTER 472J	02	01/09/94 31/03/96
26	557/ 885947/ /915	REVESTIMIENTO DEL APOYO PARA CABEZA DEL ASIENTO TRASERO (MARESIAS AZUL LISO) POINTER 472J	02	01/09/94 31/12/96
26	557/ 885947/D /XCZ	REVESTIMIENTO DEL APOYO PARA CABEZA TRASERO (CENIZA CUERO) POINTER 014+ 981	02	01/09/94 31/12/96
27	557/ 885939/ /232	BUJE APOYO PARA CABEZA )GRIS CENIZA PLATEADO) POINTER 014+ 981	02	01/09/94 31/12/96
28	548/ 885632/ /	REMATE SUPERIOR DEL APOYO PARA CABEZA TRASERO POINTER 472J	04	01/09/94 31/12/96
29	548/ 885634/ /	RETEN SUPERIOR APOYO PARA CABEZA TRASERO POINTER 472J	04	01/09/94 31/12/96
30	548/ 885636/ /	BUJE APOYO PARA CABEZA POINTER 472J	04	01/09/94 31/12/96

# Logus/Pointer - 9.03 - ALTERNADOR

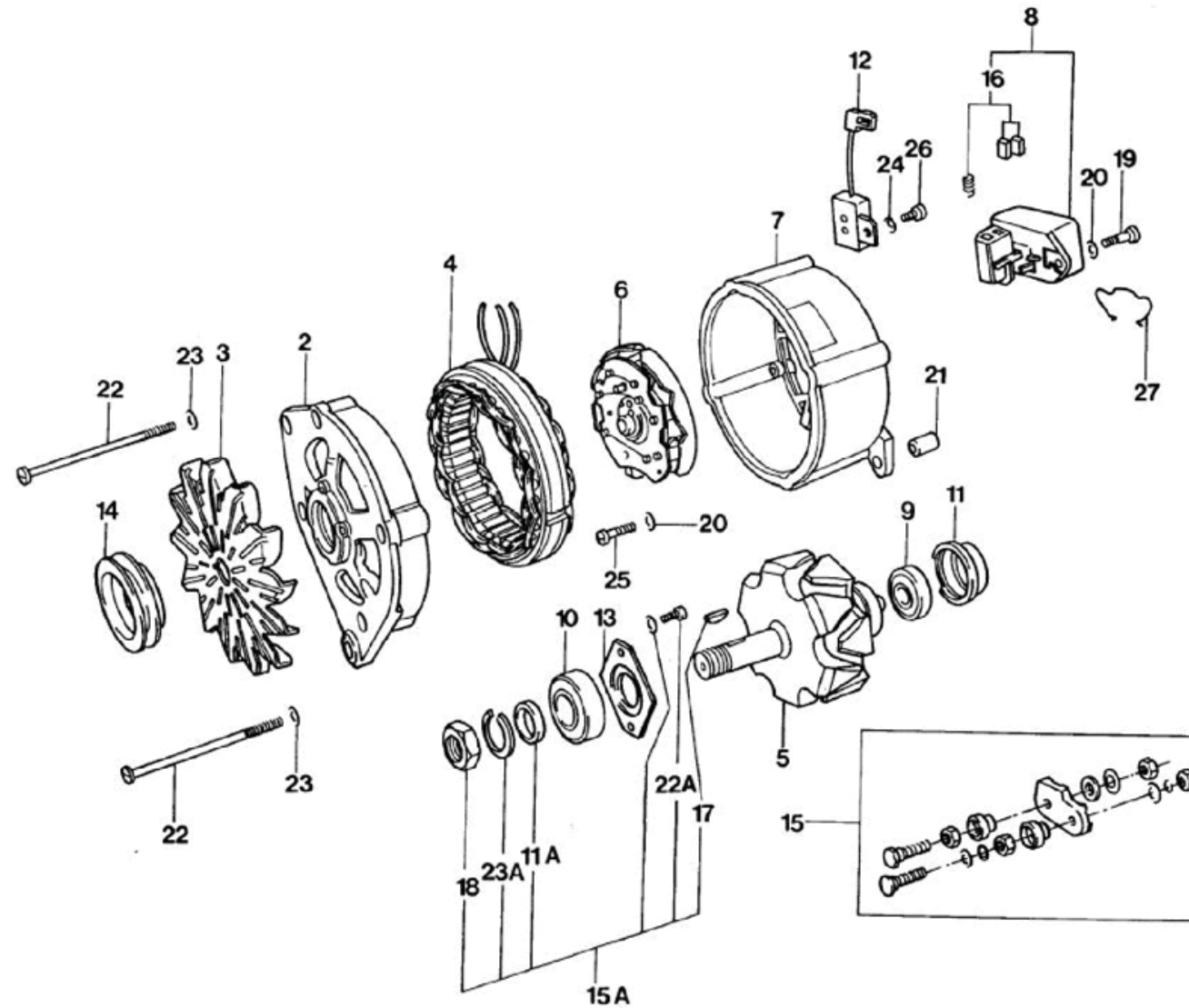



## Logus/Pointer - 9.03 - ALTERNADOR

REF.	NÚMERO DE PIEZAS	DENOMINACION DE PIEZA / MODELOS - ACABAMIENTOS	USO	DATAS
(01)	026/ 903015/30/	ALTERNADOR 14V 20/45A (BOSCH)		
		POINTER	01	03/11/93 31/12/96
		LOGUS	01	01/12/92 31/12/96
(01)	026/ 903015/31/	ALTERNADOR 14V 23/65A (BOSCH)		
		POINTER 619	01	03/11/93 31/12/96
		LOGUS 619	01	01/12/92 31/12/96
(01)	026/ 903015/32/	ALTERNADOR 14V 34/90A COMPACTO (BOSCH)		
		POINTER 622	01	03/11/93 31/12/96
		LOGUS 622	01	02/05/94 31/12/96
(01)	029/ 903015/7 /	ALTERNADOR 14V 55A		
		LOGUS 618	01	01/12/92 31/12/96
(01)	029/ 903015/7X/	ALTERNADOR 14V 55A		
		LOGUS 618	01	01/12/92 31/12/96
2	ZBC/ 903500/ /	TAPA DEL ALTERNADOR - LADO MOTRIZ		
		POINTER	01	03/11/93 31/12/96
		LOGUS	01	01/12/92 31/12/96
2	027/ 903500/2 /	TAPA DEL ALTERNADOR - LADO MOTRIZ		
		POINTER 622	01	03/11/93 31/12/96
		LOGUS 622	01	02/05/94 31/12/96
2	029/ 903500/4 /	TAPA DEL LADO MOTRIZ DEL ALTERNADOR		
		LOGUS 618	01	01/12/92 31/12/96
2	325/ 903500/1 /	TAPA DEL ALTERNADOR - LADO MOTRIZ		
		POINTER 619	01	03/11/93 31/12/96
		LOGUS 619	01	01/12/92 31/12/96
3	027/ 903171/ /	VENTILADOR DEL ALTERNADOR		
		POINTER 619	01	03/11/93 31/12/96
		LOGUS 619 # 618	01	01/12/92 31/12/96
3	027/ 903171/3 /	VENTILADOR DEL ALTERNADOR		
		POINTER 622	01	03/11/93 31/12/96
		LOGUS 622	01	02/05/94 31/12/96
4	026/ 903351/1 /	ESTATOR DEL ALTERNADOR		
		POINTER	01	03/11/93 31/12/96
		LOGUS	01	01/12/92 31/12/96
4	027/ 903351/2 /	ESTATOR DEL ALTERNADOR		
		POINTER 622	01	03/11/93 31/12/96
		LOGUS 622	01	02/05/94 31/12/96
4	029/ 903351/3 /	ESTATOR ALTERNADOR		
		LOGUS 618	01	01/12/92 31/12/96
4	325/ 903351/2 /	ESTATOR DEL ALTERNADOR		



## Logus/Pointer - 9.03 - ALTERNADOR

REF.	NÚMERO DE PIEZAS	DENOMINACION DE PIEZA / MODELOS - ACABAMIENTOS	USO	DATAS
		POINTER 619	01	03/11/93 31/12/96
		LOGUS 619	01	01/12/92 31/12/96
5	027/ 903213/3 /	INDUCIDO DEL ALTERNADOR		
		POINTER 622	01	03/11/93 31/12/96
		LOGUS 622	01	02/05/94 31/12/96
5	029/ 903213/4 /	INDUCIDO DEL ALTERNADOR		
		POINTER	01	03/11/93 31/12/96
		LOGUS	01	01/12/92 31/12/96
5	029/ 903213/5 /	INDUCIDO DEL ALTERNADOR		
		LOGUS 618	01	01/12/92 31/12/96
5	053/ 903213/1 /	INDUCIDO DEL ALTERNADOR		
		POINTER 619	01	03/11/93 31/12/96
		LOGUS 619	01	01/12/92 31/12/96
5	053/ 903213/2 /	INDUCIDO DEL ALTERNADOR		
		POINTER 619	01	03/11/93 31/12/96
		LOGUS 619	01	01/12/92 31/12/96
6	027/ 903359/2 /	SOPORTE CON DIODOS DEL ALTERNADOR		
		POINTER 622	01	03/11/93 31/12/96
		LOGUS 622	01	02/05/94 31/12/96
6	305/ 903359/A /	SOPORTE CON DIODOS DEL ALTERNADOR		
		POINTER	01	03/11/93 31/12/96
		LOGUS 618	01	01/12/92 31/12/96
6	305/ 903359/C /	SOPORTE CON DIODOS DEL ALTERNADOR		
		POINTER 619	01	03/11/93 31/12/96
		LOGUS 619	01	01/12/92 31/12/96
7	ZBC/ 903501/ /	TAPA TRASERA DEL ALTERNADOR		
		POINTER	01	03/11/93 31/12/96
		LOGUS	01	01/12/92 31/12/96
7	026/ 903501/1 /	TAPA TRASERA DEL COLECTOR		
		POINTER 622	01	03/11/93 31/12/96
		LOGUS 622	01	02/05/94 31/12/96
7	325/ 903501/1 /	TAPA TRASERA DEL ALTERNADOR		
		POINTER 619	01	03/11/93 31/12/96
		LOGUS 619	01	01/12/92 31/12/96
7	029/ 905511/1 /	TAPA DEL ALTERNADOR LADO DEL COLECTOR		
		LOGUS 618	01	01/12/92 31/12/96
8	R48/ 903803/ /	REGULADOR DE VOLTAJE DEL ALTERNADOR		
		POINTER	01	01/02/95 31/12/96
		USAR COM: 027/903015/RD/		

## Logus/Pointer - 9.03 - ALTERNADOR

REF.	NÚMERO DE PIEZAS	DENOMINACION DE PIEZA / MODELOS - ACABAMIENTOS	USO	DATAS
8	053/ 903803/2 /	REGULADOR DE TENSION DEL ALTERNADOR		
		POINTER 622 # 619	01	03/11/93 31/12/96
		LOGUS 619 # 618	01	01/12/92 31/12/96
		LOGUS 622	01	02/05/94 31/12/96
9	026/ 903223/2 /	RODAMIENTO TRASERO DEL ALTERNADOR		
		POINTER 622 # 619	01	03/11/93 31/12/96
		LOGUS 622	01	02/05/94 31/12/96
		LOGUS 619	01	01/12/92 31/12/96
10	026/ 903221/1 /	RODAMIENTO DELANTERO DEL ALTERNADOR		
		POINTER 619	01	03/11/93 31/12/96
		LOGUS 618 # 619	01	01/12/92 31/12/96
10	027/ 903221/3 /	RODAMIENTO DELANTERO DEL ALTERNADOR		
		POINTER 622	01	03/11/93 31/12/96
		LOGUS 622	01	02/05/94 31/12/96
11	026/ 903223/3 /	ANILLO DE AJUSTE DEL ALTERNADOR		
		POINTER 622	01	03/11/93 31/12/96
		LOGUS 618	01	01/12/92 31/12/96
		LOGUS 622	01	02/05/94 31/12/96
11	ZBC/ 903539/ /	ANILLO DEL ALTERNADOR		
		POINTER 619	01	03/11/93 31/12/96
		LOGUS 619	01	01/12/92 31/12/96
11A	027/ 903539/1 /	ANILLO DEL ALTERNADOR		
		POINTER 622 # 619	01	03/11/93 31/12/96
		LOGUS 622	01	02/05/94 31/12/96
		LOGUS 619 # 618	01	01/12/92 31/12/96
12	027/ 903291/1 /	SOPRESOR DE RUIDO DEL ALTERNADOR		
		POINTER 622	01	03/11/93 31/12/96
		LOGUS 622	01	02/05/94 31/12/96
12	029/ 903291/1 /	SOPRESOR DE RUIDO DEL ALTERNADOR		
		POINTER 619	01	03/11/93 31/12/96
		LOGUS 618 # 619	01	01/12/92 31/12/96
13	027/ 903543/2 /	PLACA DE CIERRE DEL ALTERNADOR		
		POINTER 622	01	03/11/93 31/12/96
		LOGUS 622	01	02/05/94 31/12/96
13	068/ 903543/1 /	PLACA DE CIERRE DEL ALTERNADOR		
		POINTER 619	01	03/11/93 31/12/96
		LOGUS 619 # 618	01	01/12/92 31/12/96
14	068/ 903119/2 /	POLEA DEL ALTERNADOR		
		POINTER 622 # 619	01	03/11/93 31/12/96
		LOGUS 622	01	02/05/94 31/12/96
		LOGUS 619	01	01/12/92 31/12/96

## Logus/Pointer - 9.03 - ALTERNADOR

REF.	NÚMERO DE PIEZAS	DENOMINACION DE PIEZA / MODELOS - ACABAMIENTOS	USO	DATAS
14	029/ 903171/1 /	POLEA DEL ALTERNADOR LOGUS 618	01	01/12/92 31/12/96
15	053/ 998320/1 /	JUEGO DE REPARACION DEL ALTERNADOR POINTER 622 LOGUS 622	01 01	03/11/93 31/12/96 02/05/94 31/12/96
15A	ZBA/ 998320/ /	JUEGO DE REPARACION DEL ALTERNADOR POINTER 622 # 619 LOGUS 618 # 619 LOGUS 622	01 01 01	03/11/93 31/12/96 01/12/92 31/12/96 02/05/94 31/12/96
16	026/ 998513/4 /	JUEGO DE CEPILLOS CON RESORTES DEL ALTERNADOR POINTER 622 # 619 LOGUS 622 LOGUS 619 # 618	01 01 01	03/11/93 31/12/96 02/05/94 31/12/96 01/12/92 31/12/96
17	N/ 012708/2 /	CHAVETA 4X5 POINTER 622 # 619 LOGUS 622 LOGUS 618 # 619	01 01 01	03/11/93 31/12/96 02/05/94 31/12/96 01/12/92 31/12/96
18	N/ 011163/1 /	TUERCA HEXAGONAL M14X1.5 POINTER 619 LOGUS 619 # 618	01 01	03/11/93 31/12/96 01/12/92 31/12/96
19	053/ 903555/1 /	TORNILLO DEL ALTERNADOR POINTER 619 LOGUS 619	04 04	03/11/93 31/12/96 01/12/92 31/12/96
19	305/ 903555/1 /	TORNILLO DE FIJACION POINTER 622 # 618 LOGUS 618 LOGUS 622	02 02 02	03/11/93 31/12/96 01/12/92 31/12/96 02/05/94 31/12/96
20	029/ 903252/4 /	ARANDELA DE PRESION POINTER 622 POINTER 619 LOGUS 618 # 619 LOGUS 622	02 06 06 02	03/11/93 31/12/96 03/11/93 31/12/96 01/12/92 31/12/96 02/05/94 31/12/96
21	029/ 903994/1 /	BUJE DEL ALTERNADOR LOGUS 618	01	01/12/92 31/12/96
22	027/ 903555/5 /	TORNILLO DE LA TAPA DEL ALTERNADOR POINTER 622 LOGUS 622	04 04	03/11/93 31/12/96 02/05/94 31/12/96
22	068/ 903555/1 /	TORNILLO DE FIJACION DE LAS TAPAS DEL ALTERNADOR POINTER 619 LOGUS 619 # 618	04 04	03/11/93 31/12/96 01/12/92 31/12/96

## Logus/Pointer - 9.03    - ALTERNADOR

[illegible]

## Logus/Pointer - 9.03/2 - PIEZAS DE SUJECION - ALTERNADOR

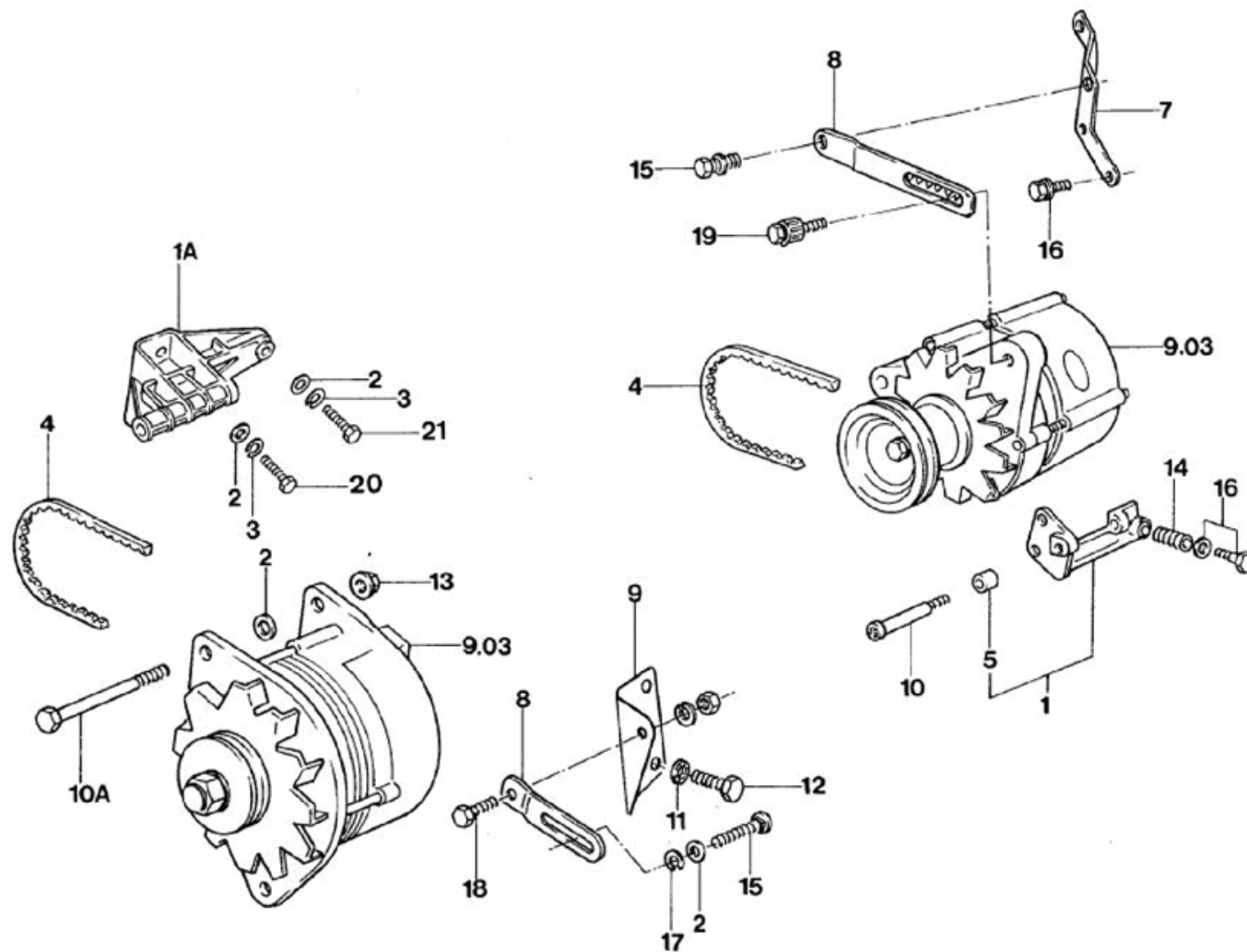

## Logus/Pointer - 9.03/2 - PIEZAS DE SUJECION - ALTERNADOR

REF.	NÚMERO DE PIEZAS	DENOMINACION DE PIEZA / MODELOS - ACABAMIENTOS	USO	DATAS
1	049/ 903103/B /	SOPORTE DEL ALTERNADOR		
		POINTER	01	03/11/93 31/12/96
		LOGUS	01	01/12/92 31/12/96
1A	029/ 903103/2 /	SOPORTE DEL ALTERNADOR		
		LOGUS 817	01	01/12/92 02/04/95
		LOGUS 816	01	01/12/92 02/10/94
2	NFE/ 630027/B /	ARANDELA 8.4X17X2.00		
		LOGUS 816	01	01/12/92 02/10/94
		LOGUS 816	03	01/12/92 02/10/94
		LOGUS 817	01	01/12/92 02/10/95
		LOGUS 817	03	01/12/92 02/10/95
3	029/ 903131/2 /	ARANDELA 8		
		LOGUS 816 # 817	03	01/12/92 02/10/94
4	029/ 903137/1 /	CORREA TRAPEZOIDAL DEL ALTERNADOR		
		LOGUS 816 # 817	01	01/12/92 02/10/94
4	049/ 903137/2 /	CORREA TRAPEZOIDAL 9.5X950 DEL ALTERNADOR		
		POINTER	01	03/11/93 31/12/96
		LOGUS	01	01/12/92 31/12/96
4	547/ 903137/ /	CORREA TRAPEZOIDAL 10.5X660.PARA ACCIONAMIENTO DEL ALTERNADOR A TRAVES DE LA POLEA DEL		
		POINTER 573	01	03/11/93 31/12/96
		LOGUS 573	01	01/12/92 31/12/96
4	547/ 903137/A /	CORREA TRAPEZOIDAL 10.5X865.PARA ACCIONAMIENTO ALTERNADOR PARA DIRECCION SERVO ASIST		
		POINTER 657	01	03/11/93 31/12/96
		LOGUS 657	01	01/12/92 31/12/96
5	049/ 903149/ /	BUJE DEL SOPORTE DEL ALTERNADOR		
		POINTER 573	01	03/11/93 31/12/96
		LOGUS 573	01	01/12/92 31/12/96
(06)	547/ 903193/ /	PROTECTOR DEL VENTILADOR DEL ALTERNADOR		
		POINTER 573	01	03/11/93 31/12/96
		LOGUS 573	01	01/12/92 31/12/96
7	026/ 903245/1 /	SOPORTE DE LA VARILLA TENSORA DEL ALTERNADOR Y DE TRANSPORTE DEL MOTOR		
		POINTER	01	03/11/93 31/12/96
		LOGUS	01	01/12/92 31/12/96
7	027/ 903245/2 /	SOPORTE DE TRANSPORTE DEL MOTOR		
		POINTER 573	01	03/11/93 31/12/96
		LOGUS 573	01	01/12/92 31/12/96

## Logus/Pointer - 9.03/2 - PIEZAS DE SUJECION - ALTERNADOR

REF.	NÚMERO DE PIEZAS	DENOMINACION DE PIEZA / MODELOS - ACABAMIENTOS	USO	DATAS
7	027/ 903245/5 /	SOPORTE DE TRANSPORTE DEL MOTOR		
		POINTER 573	01	03/11/93 31/12/96
		LOGUS 573	01	01/12/92 31/12/96
8	027/ 903253/11/	VARILLA TENSORA DE LA CORREA DEL ALTERNADOR		
		POINTER	01	03/11/93 31/12/96
		LOGUS	01	01/12/92 31/12/96
8	027/ 903253/6 /	VARILLA TENSORA DEL ALTERNADOR		
		POINTER 573	01	03/11/93 31/12/96
		LOGUS 573	01	01/12/92 31/12/96
8	542/ 903253/ /	VARILLA TENSORA DEL ALTERNADOR		
		LOGUS 816 # 817	01	01/12/92 02/10/94
9	542/ 903257/ /	SOPORTE DE FIJACION DE LA VARILLA TENSORA DEL ALTERNADOR		
		LOGUS 816 # 817	01	01/12/92 02/10/94
10	N/ 902199/01/	TORNILLO CABEZA CILINDRICA M8X100		
		POINTER 573	01	03/11/93 31/12/96
		POINTER	01	02/11/93 31/12/96
		LOGUS	01	02/12/92 31/12/96
		LOGUS 573	01	01/12/92 31/12/96
10A	029/ 903555/2 /	TORNILLO HEXAGONAL M8X120		
		LOGUS 816 # 817	01	01/12/92 02/10/94
11	542/ 903921/ /	ARANDELA DENTADA M8		
		LOGUS 816 # 817	02	01/12/92 02/10/94
12	542/ 903923/ /	TORNILLO HEXAGONAL M8 DE FIJACION DEL SOPORTE EN EL CABEZAL		
		LOGUS 817 # 816	01	01/12/92 02/10/94
12	542/ 903925/ /	TORNILLO HEXAGONAL M8		
		LOGUS 816 # 817	01	01/12/92 02/10/94
13	029/ 903999/1 /	TUERCA DE FIJACION M8X1.25		
		LOGUS 816 # 817	01	01/12/92 02/10/94
14	311/ 101167/A /	ROSCA POSTIZA M8X12 (HELI-COIL)		
		POINTER	CN	03/11/93 31/12/96
		LOGUS	CN	01/12/92 31/12/96
15	N/ 019502/2 /	TORNILLO HEXAGONAL M8X25		
		POINTER 599/ 653/ 809	01	30/11/93 01/05/94
		POINTER 420 # 424	01	01/11/93 02/10/94
		LOGUS 599	01	01/12/92 01/05/94
		LOGUS 420	01	01/06/92 02/10/94
		LOGUS 424	01	01/12/92 31/05/94
		LOGUS 816 # 817	01	01/12/92 02/10/94

## Logus/Pointer - 9.03/2 - PIEZAS DE SUJECION - ALTERNADOR

[illegible]



## Logus/Pointer - 9.03/A - ALTERNADOR - COMPACTO

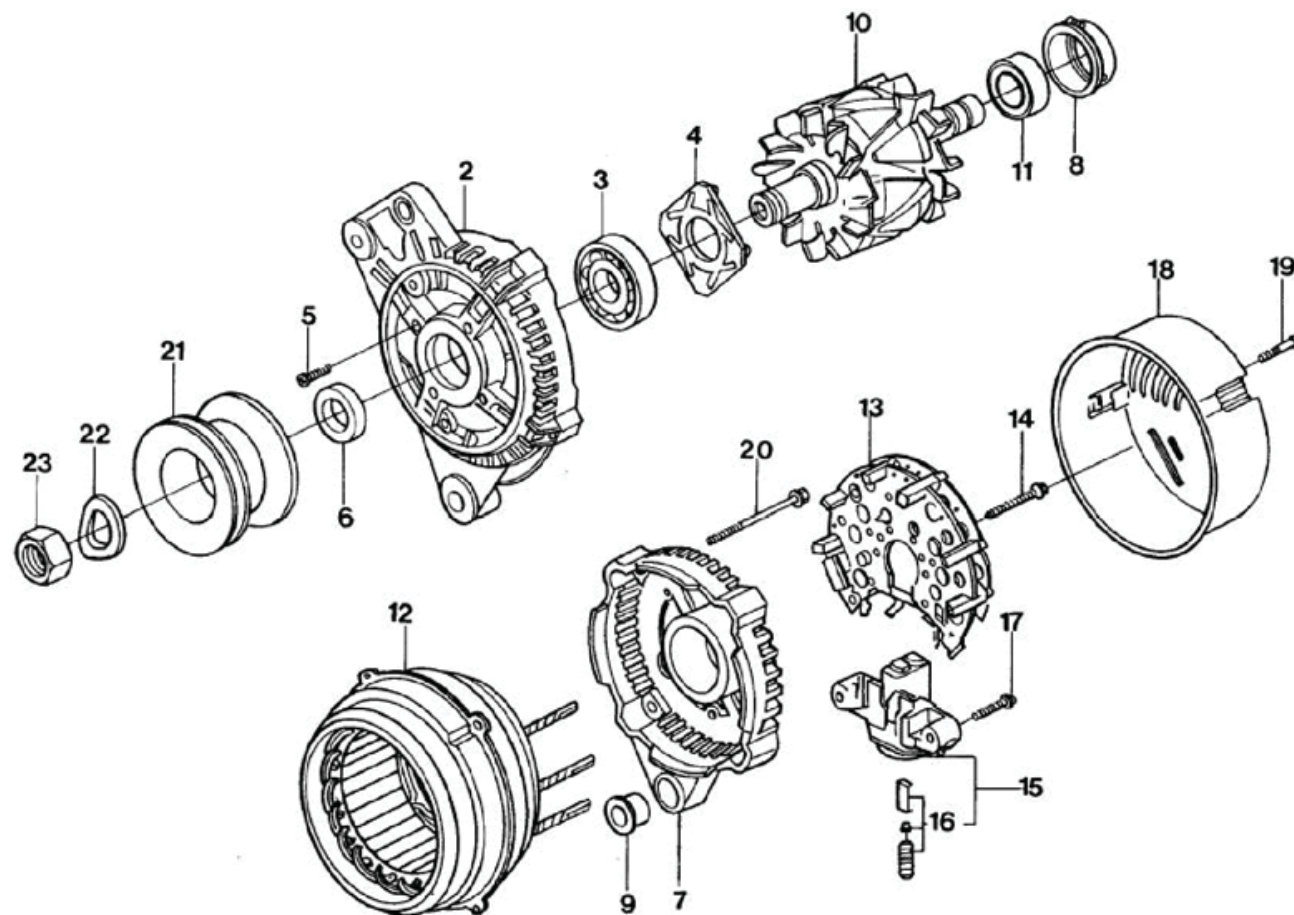

# Logus/Pointer - 9.03/A - ALTERNADOR - COMPACTO

REF.	NÚMERO DE PIEZAS	DENOMINACION DE PIEZA / MODELOS - ACABAMIENTOS	USO	DATAS
(01)	026/ 903015/32/	ALTERNADOR 14V 34/90A COMPACTO (BOSCH) POINTER 624 LOGUS 624	01	03/07/95 31/12/96
2	026/ 903500/2 /	TAPA DEL ALTERNADOR - LADO MOTRIZ POINTER 624 LOGUS 624 POINTER 622 POINTER 622	01 01 01	03/07/95 31/12/96 03/11/93 31/12/96 02/05/94 31/12/96
3	054/ 903221/ /	RODAMIENTO DE LA TAPA DEL ALTERNADOR POINTER 622 POINTER 624 LOGUS 624 LOGUS 622	01 01 01	03/11/93 31/12/96 03/07/95 31/12/96 02/05/94 31/12/96
4	026/ 903543/2 /	PLACA DE CIERRE DEL ALTERNADOR POINTER 624 LOGUS 624 POINTER 622 LOGUS 622	01 01 01	03/07/95 31/12/96 03/11/93 31/12/96 02/05/94 31/12/96
5	026/ 903555/9 /	TORNILLO CABEZA ESCARIADA DEL ALTERNADOR POINTER 624 LOGUS 624 POINTER 622 LOGUS 622	04 04 04	03/07/95 31/12/96 03/11/93 31/12/96 02/05/94 31/12/96
6	027/ 903539/1 /	ANILLO DEL ALTERNADOR POINTER 624 LOGUS 624	01	03/07/95 31/12/96
7	026/ 903847/1 /	TAPA TRASERA DEL ALTERNADOR POINTER 624 LOGUS 624 POINTER 622 LOGUS 622	01 01 01	03/07/95 31/12/96 03/11/93 31/12/96 02/05/94 31/12/96
8	026/ 903539/1 /	ANILLO DE AJUSTE DEL ALTERNADOR POINTER 624 LOGUS 624 POINTER 622 LOGUS 622	01 01 01	03/07/95 31/12/96 03/11/93 31/12/96 02/05/94 31/12/96
9	026/ 903994/1 /	BUJE DE EXPANSION DEL ALTERNADOR POINTER 624 LOGUS 624 POINTER 622 LOGUS 622	01 01 01	03/07/95 31/12/96 03/11/93 31/12/96 02/05/94 31/12/96
10	026/ 903213/7 /	INDUCIDO DEL ALTERNADOR POINTER 622 POINTER 624 LOGUS 624 LOGUS 622	01 01 01	03/11/93 31/12/96 03/07/95 31/12/96 02/05/94 31/12/96
11	021/ 903221/E /	RODAMIENTO DELANTERO DEL ALTERNADOR POINTER 622 POINTER 624 LOGUS 624 LOGUS 622	01 01 01	03/11/93 31/12/96 03/07/95 31/12/96 02/05/94 31/12/96
12	026/ 903351/5 /	ESTATOR DEL ALTERNADOR POINTER 624 LOGUS 624	01	03/07/95 31/12/96

# Logus/Pointer - 9.03/A - ALTERNADOR - COMPACTO

REF.	NÚMERO DE PIEZAS	DENOMINACION DE PIEZA / MODELOS - ACABAMIENTOS	USO	DATAS
		POINTER 622	01	03/11/93 31/12/96
		LOGUS 622	01	02/05/94 31/12/96
13	026/ 903359/7 /	<b>SOPORTE CON DIODOS DEL ALTERNADOR</b>		
		POINTER 624 LOGUS 624	01	03/07/95 31/12/96
		POINTER 622	01	03/11/93 31/12/96
		LOGUS 622	01	02/05/94 31/12/96
14	026/ 903555/7 /	<b>TORNILLO CON COLLAR DE FIJACION DEL SOPORTE CON DIODOS DEL ALTERNADOR</b>		
		POINTER 624 LOGUS 624	03	03/07/95 31/12/96
		POINTER 622	03	03/11/93 31/12/96
		LOGUS 622	03	02/05/94 31/12/96
15	026/ 903803/4 /	<b>REGULADOR DE TENSION DEL ALTERNADOR</b>		
		POINTER 624 LOGUS 624	01	03/07/95 31/12/96
		POINTER 622	01	03/11/93 31/12/96
		LOGUS 622	01	02/05/94 31/12/96
16	026/ 998513/3 /	<b>JUEGO DE CEPILLOS DEL ALTERNADOR</b>		
		POINTER 622	01	03/11/93 31/12/96
		POINTER 624 LOGUS 624	01	03/07/95 31/12/96
		LOGUS 622	01	02/05/94 31/12/96
17	026/ 903555/8 /	<b>TORNILLO CON COLLAR DE FIJACION DEL REGULADOR DE TENSION DEL ALTERNADOR</b>		
		POINTER 624 LOGUS 624	02	03/07/95 31/12/96
		POINTER 622	02	03/11/93 31/12/96
		LOGUS 622	02	02/05/94 31/12/96
18	026/ 903511/1 /	<b>TAPA TRASERA DEL ALTERNADOR</b>		
		POINTER 624 LOGUS 624	01	03/07/95 31/12/96
		POINTER 622	01	03/11/93 31/12/96
		LOGUS 622	01	02/05/94 31/12/96
19	026/ 903555/5 /	<b>TORNILLO DE FIJACION DE LA TAPA DEL ALTERNADOR</b>		
		POINTER 622	03	03/11/93 31/12/96
		POINTER 624 LOGUS 624	03	03/07/95 31/12/96
		LOGUS 622	03	02/05/94 31/12/96
20	026/ 903555/6 /	<b>TORNILLO HEXAGONAL DE FIJACION DEL ESTATOR DEL ALTERNADOR</b>		
		POINTER 624	04	03/07/95 31/12/96
		POINTER 622	04	03/11/93 31/12/93
		LOGUS 624	03	03/07/95 31/12/96
		LOGUS 622	04	02/05/94 31/12/96
21	026/ 903171/1 /	<b>POLEA DEL ALTERNADOR</b>		
		POINTER 622	01	03/11/93 31/12/96
		POINTER 624 LOGUS 624	01	03/07/95 31/12/96
		LOGUS 622	01	02/05/94 31/12/96

## Logus/Pointer - 9.03/A - ALTERNADOR - COMPACTO

[illegible]

# Logus/Pointer - 9.05/1 - BOBINA DE ENCENDIDO, MODULATOR, CABLE...

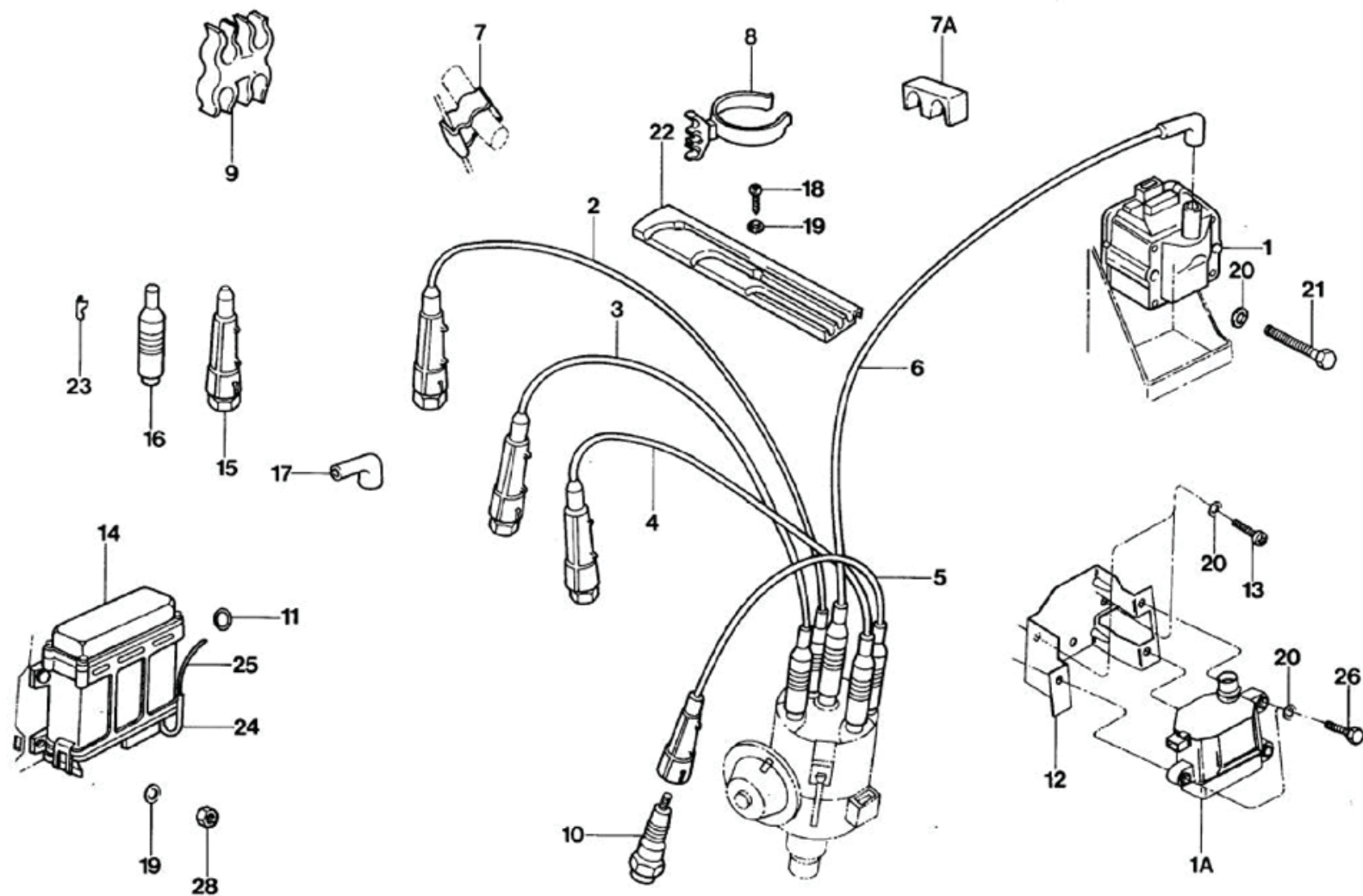

# Logus/Pointer - 9.05/1 - BOBINA DE ENCENDIDO, MODULATOR, CABLE...

REF.	NÚMERO DE PIEZAS	DENOMINACION DE PIEZA / MODELOS - ACABAMIENTOS	USO	DATAS
1	547/ 905104/ /	<b>TRANSFORMADOR DE LA IGNICION</b>		
		POINTER 599 # 809 # 653	01	03/11/93 01/05/94
		POINTER 424	01	03/11/93 31/05/94
		POINTER 420	01	03/11/93 02/10/94
		LOGUS 424	01	01/12/92 31/05/94
		LOGUS 420	01	01/09/93 02/10/94
		LOGUS 653	01	01/09/93 01/05/94
		LOGUS 599	01	01/12/92 01/05/94
1	547/ 905104/A /	<b>TRANSFORMADOR DE LA IGNICION</b>		
		POINTER 809	01	03/11/93 01/05/94
1A	547/ 905105/B /	<b>TRANSFORMADOR DE ENCENDIDO</b>		
		POINTER 527 # 525 LOGUS 527 # 525	01	02/05/94 31/12/96
		POINTER 526 LOGUS 526 # 505	01	03/10/94 31/12/96
		POINTER 524 LOGUS 524	01	01/06/94 31/12/96
		LOGUS 504	01	03/04/95 31/12/96
2	027/ 905431/1 /	<b>CABLE DE IGNICION DEL CILINDRO I</b>		
		POINTER 420	01	03/11/93 02/10/94
		POINTER 424	01	03/11/93 31/05/94
		POINTER 653 # 599	01	03/11/93 01/05/94
		LOGUS 424	01	01/12/92 31/05/94
		LOGUS 653 # 599	01	01/12/92 01/05/94
		LOGUS 420	01	01/12/92 02/10/94
2	027/ 905431/2 /	<b>CABLE DE IGNICION DEL CILINDRO I</b>		
		POINTER 809	01	03/11/93 01/05/94
		LOGUS 809	01	01/12/92 01/05/94
2	027/ 905431/4 /	<b>CABLE DE ENCENDIDO DEL CILINDRO 1</b>		
		POINTER 524 LOGUS 524	01	01/06/94 31/12/96
		POINTER 525 # 527 LOGUS 527 # 525	01	02/05/94 31/12/96
		POINTER 526 LOGUS 505 # 526	01	03/10/94 31/12/96
		LOGUS 504	01	03/04/95 31/12/96
2	029/ 905431/5 /	<b>CABLE DE IGNICION DE LOS CILINDROS I Y IV</b>		
		LOGUS 816 # 817	02	01/12/92 02/10/94
2	029/ 905431/6 /	<b>CABLE DE IGNICION DE LOS CILINDROS II Y III</b>		
		LOGUS 817 # 816	01	01/12/92 02/10/94
3	027/ 905433/1 /	<b>CABLE DE IGNICION DEL CILINDRO II</b>		
		POINTER 424	01	03/11/93 31/05/94
		POINTER 420	01	03/11/93 02/10/94
		POINTER 653 # 599	01	03/11/93 01/05/94
		LOGUS 653 # 599	01	01/12/92 01/05/94
		LOGUS 424	01	01/12/92 31/05/94
		LOGUS 420	01	01/12/92 02/10/94
3	027/ 905433/2 /	<b>CABLE DE IGNICION DEL CILINDRO II</b>		
		POINTER 809	01	03/11/93 01/05/94

# Logus/Pointer - 9.05/1 - BOBINA DE ENCENDIDO, MODULATOR, CABLE...

REF.	NÚMERO DE PIEZAS	DENOMINACION DE PIEZA / MODELOS - ACABAMIENTOS	USO	DATAS
		LOGUS 809	01	01/12/92 01/05/94
3	027/ 905433/4 /	<b>CABLE DE ENCENDIDO DEL CILINDRO 2</b>		
		POINTER 527 # 525 LOGUS 527 # 525	01	02/05/94 31/12/96
		POINTER 526 LOGUS 505 # 526	01	03/10/94 31/12/96
		POINTER 524 LOGUS 524	01	01/06/94 31/12/96
		LOGUS 504	01	03/04/95 31/12/96
4	027/ 905435/1 /	<b>CABLE DE IGNICION DEL CILINDRO III</b>		
		POINTER 420	01	03/11/93 02/10/94
		POINTER 424	01	03/11/93 31/05/94
		POINTER 653 # 599	01	03/11/93 01/05/94
		LOGUS 420	01	01/12/92 02/10/94
		LOGUS 424	01	01/12/92 31/05/94
		LOGUS 599 # 653	01	01/12/92 01/05/94
4	027/ 905435/2 /	<b>CABLE DE IGNICION DEL CILINDRO III</b>		
		POINTER 809	01	03/11/93 01/05/94
		LOGUS 809	01	01/12/92 01/05/94
4	027/ 905435/4 /	<b>CABLE DE ENCENDIDO DEL CILINDRO 3</b>		
		POINTER 524 LOGUS 524	01	01/06/94 31/12/96
		POINTER 527 # 525 LOGUS 525 # 527	01	02/05/94 31/12/96
		POINTER 526 LOGUS 505 # 526	01	03/10/94 31/12/96
		LOGUS 504	01	03/04/95 31/12/96
5	027/ 905437/1 /	<b>CABLE DE IGNICION DEL CILINDRO IV</b>		
		POINTER 424	01	03/11/93 31/05/94
		POINTER 599	01	03/11/93 01/05/94
		POINTER 420	01	03/11/93 02/10/94
		LOGUS 424	01	01/12/92 31/05/94
		LOGUS 420	01	01/12/92 02/10/94
		LOGUS 599	01	01/12/92 01/05/94
5	027/ 905437/4 /	<b>CABLE DE ENCENDIDO DEL CILINDRO 4</b>		
		POINTER 525 # 527 LOGUS 527 # 525	01	02/05/94 31/12/96
		POINTER 526 LOGUS 505 # 526	01	03/10/94 31/12/96
		POINTER 524 LOGUS 524	01	01/06/94 31/12/96
		LOGUS 504	01	03/04/95 31/12/96
6	547/ 905441/C /	<b>CABLE DE LA BOBINA AL DISTRIBUIDOR</b>		
		POINTER 420	01	03/11/93 02/10/94
		POINTER 424	01	03/11/93 31/05/94
		POINTER 653 # 599	01	03/11/93 01/05/94
		LOGUS 420	01	01/09/93 02/10/94
		LOGUS 653	01	01/09/93 01/05/94
		LOGUS 424	01	01/12/92 31/05/94
		LOGUS 599	01	01/12/92 01/05/94
6	547/ 905441/D /	<b>CABLE DE LA BOBINA DE IGNICION</b>		
		LOGUS 816 # 817	01	01/12/92 02/10/94
6	547/ 905441/E /	<b>CABLE DE LA BOBINA DE IGNICION</b>		



# Logus/Pointer - 9.05/1 - BOBINA DE ENCENDIDO, MODULATOR, CABLE...

REF.	NÚMERO DE PIEZAS	DENOMINACION DE PIEZA / MODELOS - ACABAMIENTOS	USO	DATAS
		POINTER 809	01	03/11/93 01/05/94
6	547/ 905441/G /	<b>CABLE DE IGNICION</b> POINTER 527 # 525 LOGUS 527 # 525 POINTER 524 LOGUS 524 POINTER 526 LOGUS 526 # 505	01 01 01	02/05/94 31/03/95 01/06/94 31/03/95 03/10/94 31/03/95
6	547/ 905441/H /	<b>CABLE DE IGNICION</b> POINTER 524 # 525 # 526 # 527 LOGUS 505 # 525 # 526 # 527 # 524 LOGUS 504	01 01	01/04/95 31/12/96 03/04/95 31/12/96
7	542/ 905471/ /	<b>PRESILLA DEL CABLE DE IGNICION</b> POINTER 527 LOGUS 527	01	02/05/94 31/12/96
7	547/ 905471/ /	<b>PRESILLA</b> POINTER 420 POINTER 424 POINTER 599 # 653 LOGUS 420 LOGUS 424 LOGUS 599 LOGUS 653	01 01 01 01 01 01 01	03/11/93 02/10/94 03/11/93 31/05/94 03/11/93 01/05/94 01/09/93 02/10/94 01/12/92 31/05/94 01/12/92 01/05/94 01/09/93 01/05/94
7A	547/ 905471/A /	<b>PRESILLA DE FIJACION DOS CABLES DE ENCENDIDO</b> POINTER 527 LOGUS 527 LOGUS 816 # 817	01 01	02/05/94 31/12/96 01/12/92 02/10/94
8	027/ 905471/1 /	<b>PRESILLA DE UNION DE LOS CABLES DE IGNICION</b> POINTER 599/ 653 LOGUS 599/ 653	01 01	03/11/93 01/05/94 01/12/92 01/05/94
9	027/ 905471/2 /	<b>PRESILLA UNION DE LOS CABLES DE IGNICION</b> POINTER LOGUS	01 01	03/11/93 31/12/96 01/12/92 31/12/96
10	N/ 017811/33/	<b>BUJIA DE ENCENDIDO WR7DS</b> POINTER 599 # 653 POINTER 525 LOGUS 525 LOGUS 599 # 653	04 04 04	03/11/93 01/05/94 02/05/94 31/12/96 01/12/92 01/05/94
10	026/ 905999/18/	<b>BUJIA DE ENCENDIDO</b> POINTER 527 # 525 LOGUS 527 # 525 LOGUS 505	04 04	02/05/94 31/12/96 03/10/94 31/12/96
10	026/ 905999/19/	<b>BUJIA DE ENCENDIDO</b> POINTER 524 LOGUS 524 POINTER 526 LOGUS 526 LOGUS 504	04 04 04	01/06/94 31/12/96 03/10/94 31/12/96 03/04/95 31/12/96
10	026/ 905999/5 /	<b>VELA DE IGNICION BP6ES (BOSCH)</b> POINTER 424	04	03/11/93 31/05/94



# Logus/Pointer - 9.05/1 - BOBINA DE ENCENDIDO, MODULATOR, CABLE...

REF.	NÚMERO DE PIEZAS	DENOMINACION DE PIEZA / MODELOS - ACABAMIENTOS	USO	DATAS
		POINTER 420	04	03/11/93 02/10/94
		LOGUS 424	04	01/12/92 31/05/94
		LOGUS 420	04	01/12/92 02/10/94
10	029/ 905999/2 /	<b>BUJIA DE ENCENDIDO FR6DS</b>		
		LOGUS 817	04	01/12/92 02/10/94
10	029/ 905999/6 /	<b>BUJIA DE IGNICION FR8DS</b>		
		LOGUS 816	04	01/12/92 02/10/94
10	040/ 905999/13/	<b>BUJIA DE IGNICION</b>		
		POINTER 527 LOGUS 527	04	02/05/94 31/12/96
		LOGUS 809	04	01/12/92 01/05/94
11	547/ 971913/ /	<b>SOPORTE GUIA DE GOMA</b>		
		POINTER 809	01	03/11/93 01/05/94
12	547/ 905133/A /	<b>SOPORTE DE FIJACION DEL TRANSFORMADOR DE IGNICION</b>		
		POINTER 527 # 525 LOGUS 525 # 527	01	02/05/94 31/12/96
		POINTER 526 LOGUS 505 # 526	01	03/10/94 31/12/96
		POINTER 524 LOGUS 524	01	01/06/94 31/12/96
		LOGUS 504	01	03/04/95 31/12/96
13	N/ 014139/11/	<b>TORNILLO M6X12</b>		
		POINTER 527 LOGUS 527	02	02/05/94 31/12/96
14	547/ 907397/ /	<b>UNIDAD DE CONTROL DE LA IGNICION ELECTRONICA</b>		
		POINTER 809	01	03/11/93 01/05/94
15	029/ 035255/1 /	<b>TERMINAL DEL CABLE DE LA BUJIA DE IGNICION</b>		
		LOGUS 816 # 817	04	01/12/92 02/10/94
15	036/ 035255/A /	<b>TERMINAL DEL CABLE DE LA BUJIA DE IGNICION</b>		
		POINTER 599 # 653	04	03/11/93 01/05/94
		POINTER 420	04	03/11/93 02/10/94
		POINTER 424	04	03/11/93 31/05/94
		LOGUS 653 # 599	04	01/12/92 01/05/94
		LOGUS 424	04	01/12/92 31/05/94
		LOGUS 420	04	01/12/92 02/10/94
16	052/ 035281/ /	<b>CLAVIJA ENCHU</b>		
		POINTER 424	04	03/11/93 31/05/94
		POINTER 599 # 653	04	03/11/93 01/05/94
		POINTER 420	04	03/11/93 31/08/94
		LOGUS 599 # 653	04	01/12/92 01/05/94
		LOGUS 420	04	01/12/92 31/08/94
		LOGUS 424	04	01/12/92 31/05/94
		<b>PECA CANCELADA SEM ESTOQUE</b>		
		<b>CANCELED PARTS WITHOUT STORE</b>		
		<b>PIEZA CANCELADA SIN ESTOQUE</b>		

# Logus/Pointer - 9.05/1 - BOBINA DE ENCENDIDO, MODULATOR, CABLE...

REF.	NÚMERO DE PIEZAS	DENOMINACION DE PIEZA / MODELOS - ACABAMIENTOS	USO	DATAS
18	N/ 013966/1 /	<b>TORNILLO B4.2X13</b> POINTER 809 POINTER 525 # 527 LOGUS 527 # 525 POINTER 524 LOGUS 524 POINTER 526 LOGUS 505 # 526 LOGUS 809 LOGUS 504	02 02 02 02 02 02	03/11/93 01/05/94 02/05/94 31/12/96 01/06/94 31/12/96 03/10/94 31/12/96 01/12/92 01/05/94 03/04/95 31/12/96
19	N/ 012225/1 /	<b>ARANDELA-TRABA 4.0</b> POINTER 525 # 527 LOGUS 527 # 525 POINTER 524 LOGUS 524 POINTER 526 LOGUS 505 # 526 POINTER 809 POINTER 809 LOGUS 809 LOGUS 504	02 02 02 03 02 02 02	02/05/94 31/12/96 01/06/94 31/12/96 03/10/94 31/12/96 03/11/93 01/05/94 03/11/93 01/05/94 01/12/92 01/05/94 03/04/95 31/12/96
20	N/ 012226/5 /	<b>ARANDELA DE PRESION B6X12</b> POINTER POINTER 527 LOGUS 527 LOGUS 653 LOGUS LOGUS 420	02 03 02 02 02	03/11/93 31/12/96 02/05/94 31/12/96 01/09/93 01/05/94 01/12/92 31/12/96 01/09/93 02/10/94
21	N/ 040220/1 /	<b>TORNILLO SEXTAVADO M6X65</b> POINTER LOGUS	02 02	03/11/93 31/12/96 01/12/92 31/12/96
22	027/ 905471/3 /	<b>SOPORTE DE LOS CABLES DE ENCENDIDO</b> POINTER 525 # 527 LOGUS 527 # 525 POINTER 524 LOGUS 524 POINTER 526 LOGUS 505 # 526 POINTER 809 LOGUS 504	01 01 01 01 01	02/05/94 31/12/96 01/06/94 31/12/96 03/10/94 31/12/96 03/11/93 01/05/94 03/04/95 31/12/96
24	547/ 907811/ /	<b>TUBO FLEXIBLE "U"</b> POINTER 809	01	03/11/93 01/05/94
25	113/ 129497/ /	<b>TUBO FLEXIBLE 3.5X2X40</b> POINTER 809	01	03/11/93 01/05/94
26	N/ 010220/3 /	<b>TORNILLO SEXTAVADO M6X30</b> POINTER 525 # 527 LOGUS 527 # 525 POINTER 524 LOGUS 524 POINTER 526 LOGUS 505 # 526 LOGUS 504	02 02 02 02	02/05/94 31/12/96 01/06/94 31/12/96 03/10/94 31/12/96 03/04/95 31/12/96
(27)	N/ 900176/08/	<b>TUBO 4X1</b> POINTER 809	01	03/11/93 01/05/94
28	N/ 011005/4 /	<b>TUERCA HEXAGONAL M5</b> POINTER 809	03	03/11/93 01/05/94

# Logus/Pointer - 9.05/7 - DISTRIBUIDOR CON SENSOR HALL

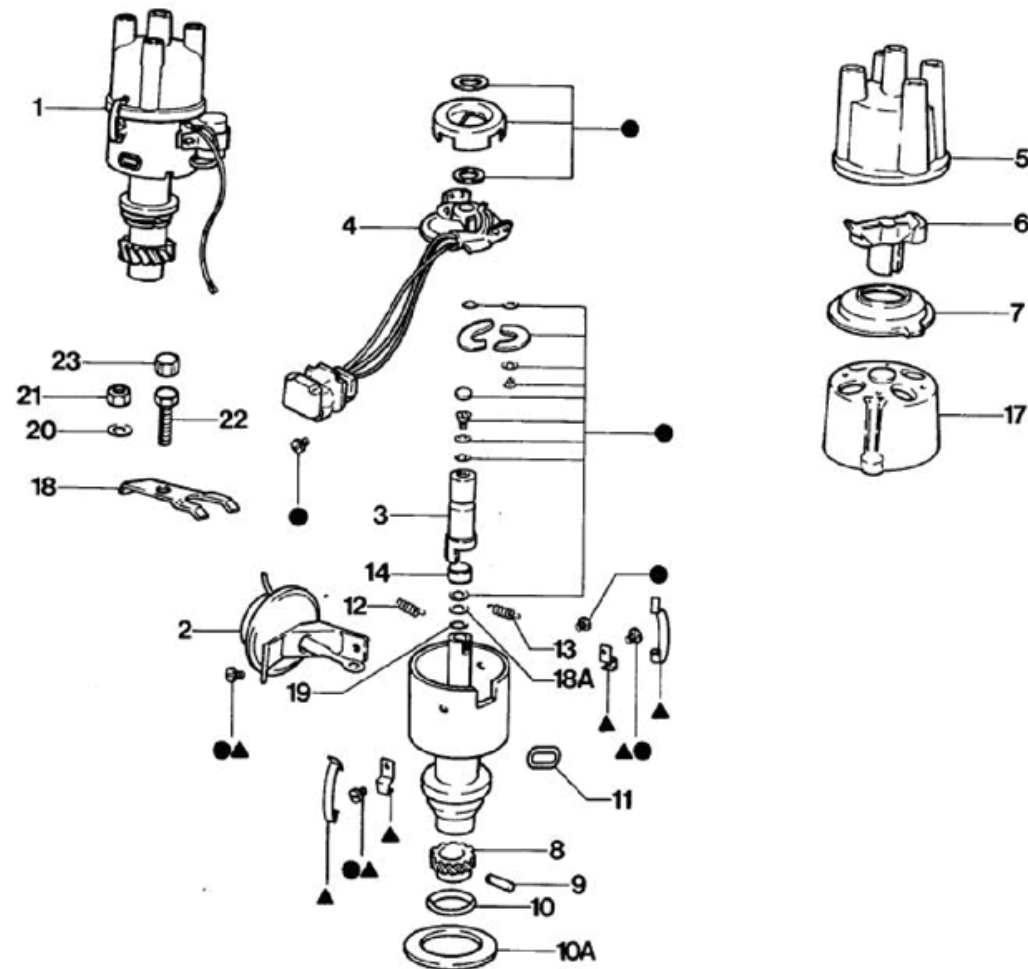

## Logus/Pointer - 9.05/7 - DISTRIBUIDOR CON SENSOR HALL

REF.	NÚMERO DE PIEZAS	DENOMINACION DE PIEZA / MODELOS - ACABAMIENTOS	USO	DATAS
1	053/ 905205/A /	DISTRIBUIDOR DE IGNICION ELECTRONICA		
		POINTER 809	01	03/11/93 01/05/94
		LOGUS 809	01	01/12/92 01/05/94
1	026/ 905215/32/	DISTRIBUIDOR DE ENCENDIDO CON BLINDAJE		
		POINTER 524 LOGUS 524	01	01/06/94 31/12/96
		POINTER 525 LOGUS 525	01	02/05/94 31/12/96
		LOGUS 504	01	03/04/95 31/12/96
		LOGUS 505	01	03/10/94 31/12/96
1	027/ 905215/1 /	DISTRIBUIDOR DE IGNICION CON BLINDAJE		
		POINTER 653	01	03/11/93 01/05/94
		LOGUS 653	01	01/12/92 01/05/94
1	027/ 905215/2 /	DISTRIBUIDOR DE IGNICION CON BLINDAJE		
		POINTER 420	01	03/11/93 02/10/94
		LOGUS 420	01	01/12/92 02/10/94
1	027/ 905215/5 /	DISTRIBUIDOR DE IGNICION CON BLINDAJE		
		POINTER 599	01	03/11/93 01/05/94
		LOGUS 599	01	01/12/92 01/05/94
1	027/ 905215/6 /	DISTRIBUIDOR DE IGNICION CON BLINDAJE		
		POINTER 424	01	03/11/93 31/05/94
		LOGUS 424	01	01/12/92 31/05/94
1	029/ 905215/3 /	DISTRIBUIDOR DE IGNICION CON BLINDAJE		
		LOGUS 816	01	01/12/92 02/10/94
1	029/ 905215/4 /	DISTRIBUIDOR DE IGNICION CON BLINDAJE		
		LOGUS 817	01	01/12/92 02/10/94
1	053/ 905215/14/	DISTRIBUIDOR DE ENCENDIDO CON BLINDAJE		
		POINTER 526 LOGUS 526	01	03/10/94 31/12/96
		POINTER 527 LOGUS 527	01	02/05/94 31/12/96
2	026/ 905271/4 /	REGULADOR DE DEPRESION DEL DISTRIBUIDOR		
		POINTER 420	01	03/11/93 02/10/94
		POINTER 653	01	03/11/93 01/05/94
		LOGUS 420	01	01/12/92 02/10/94
		LOGUS 653	01	01/12/92 01/05/94
2	027/ 905271/1 /	DISPOSITIVO DE AVANCE A VACIO		
		POINTER 599	01	03/11/93 01/05/94
		LOGUS 599	01	01/12/92 01/05/94
2	029/ 905271/3 /	AVANCE A VACIO DEL DISTRIBUIDOR		
		LOGUS 817	01	01/12/92 02/10/94
2	029/ 905271/4 /	AVANCE A VACIO DEL DISTRIBUIDOR		
		LOGUS 816	01	01/12/92 02/10/94
3	026/ 905219/1 /	EJE DEL DISTRIBUIDOR		

# Logus/Pointer - 9.05/7 - DISTRIBUIDOR CON SENSOR HALL

REF.	NÚMERO DE PIEZAS	DENOMINACION DE PIEZA / MODELOS - ACABAMIENTOS	USO	DATAS
		POINTER 599/ 653	01	03/11/93 01/05/94
		POINTER 420	01	03/11/93 02/10/94
		LOGUS 599/ 653	01	01/12/92 01/05/94
		LOGUS 420	01	01/12/92 02/10/94
3	026/ 905219/2 /	<b>EJE DEL DISTRIBUIDOR</b>		
		POINTER 527 # 525 LOGUS 527 # 525	01	02/05/94 31/12/96
		POINTER 524 LOGUS 524	01	01/06/94 31/12/96
		POINTER 526 LOGUS 526 # 505	01	03/10/94 31/12/96
		LOGUS 504	01	03/04/95 31/12/96
3	029/ 905219/1 /	<b>EXCENTRICO DEL DISTRIBUIDOR</b>		
		LOGUS 817 # 816	01	01/12/92 02/10/94
4	040/ 905359/1 /	<b>EMISOR DE PULSOS</b>		
		POINTER 420	01	03/11/93 02/10/94
		POINTER 527 # 525 LOGUS 525 # 527	01	02/05/94 31/12/96
		POINTER 599 # 653	01	03/11/93 01/05/94
		POINTER 524 LOGUS 524	01	01/06/94 31/12/96
		POINTER 526 LOGUS 526 # 505	01	03/10/94 31/12/96
		LOGUS 599 # 653	01	01/12/92 01/05/94
		LOGUS 816 # 817 # 420	01	01/12/92 02/10/94
		LOGUS 504	01	03/04/95 31/12/96
5	026/ 905207/1 /	<b>TAPA DEL DISTRIBUIDOR</b>		
		LOGUS 817 # 816	01	01/12/92 02/10/94
		<b>PARA OS DISTRIBUIDORES: 040 905215 1</b>		
		<b>040 905215 2</b>		
		<b>PECA CANCELADA SEM ESTOQUE</b>		
		<b>CANCELED PARTS WITHOUT STORE</b>		
		<b>PIEZA CANCELADA SIN ESTOQUE</b>		
5	026/ 905207/2 /	<b>TAPA DEL DISTRIBUIDOR</b>		
		POINTER 525 # 527 LOGUS 525 # 527	01	02/05/94 31/12/96
		POINTER 420	01	03/11/93 02/10/94
		POINTER 599 # 653	01	03/11/93 01/05/94
		POINTER 524 LOGUS 524	01	01/06/94 31/12/96
		POINTER 526 LOGUS 526 # 505	01	03/10/94 31/12/96
		LOGUS 504	01	03/04/95 31/12/96
		LOGUS 420 # 816/ 817	01	01/12/92 02/10/94
		LOGUS 599 # 653	01	01/12/92 01/05/94
6	026/ 905225/1 /	<b>ROTOR DEL DISTRIBUIDOR</b>		
		POINTER 420	01	03/11/93 02/10/94
		POINTER 599 # 653	01	03/11/93 01/05/94
		POINTER 524 LOGUS 524	01	01/06/94 31/12/96
		POINTER 525 # 527 LOGUS 525 # 527	01	02/05/94 31/12/96
		POINTER 526 LOGUS 505 # 526	01	03/10/94 31/12/96
		LOGUS 504	01	03/04/95 31/12/96
		LOGUS 653 # 599	01	01/12/92 01/05/94
		LOGUS 817 # 420 # 816	01	01/12/92 02/10/94
6	052/ 905225/C /	<b>INDUCIDO DEL DISTRIBUIDOR (BOSCH)</b>		

## Logus/Pointer - 9.05/7 - DISTRIBUIDOR CON SENSOR HALL

REF.	NÚMERO DE PIEZAS	DENOMINACION DE PIEZA / MODELOS - ACABAMIENTOS	USO	DATAS
		POINTER 809	01	03/11/93 01/05/94
		LOGUS 809	01	01/12/92 01/05/94
7	026/ 905241/2 /	<b>GUARDAPOLVO DE LA TAPA DEL DISTRIBUIDOR</b>		
		POINTER 420	01	03/11/93 02/10/94
		POINTER 527 # 525 LOGUS 525 # 527	01	02/05/94 31/12/96
		POINTER 599 # 653	01	03/11/93 01/05/94
		POINTER 524 LOGUS 524	01	01/06/94 31/12/96
		POINTER 526 LOGUS 505 # 526	01	03/10/94 31/12/96
		LOGUS 817 # 420 # 816	01	01/12/92 02/10/94
		LOGUS 653 # 599	01	01/12/92 01/05/94
		LOGUS 504	01	03/04/95 31/12/96
7	052/ 905241/C /	<b>DISCO PROTECTOR INTERNO DEL DISTRIBUIDOR</b>		
		POINTER 809	01	03/11/93 01/05/94
		LOGUS 809	01	01/12/92 01/05/94
8	026/ 905247/1 /	<b>ENGRANAJE DE ACCIONAMIENTO DEL DISTRIBUIDOR</b>		
		POINTER 424	01	03/11/93 31/05/94
		POINTER 599	01	03/11/93 01/05/94
		LOGUS 424	01	01/12/92 31/05/94
		LOGUS 599	01	01/12/92 01/05/94
8	029/ 905247/1 /	<b>ENGRANAJE DE ACCIONAMIENTO DEL DISTRIBUIDOR</b>		
		LOGUS 817 # 816	01	01/12/92 02/10/94
8	053/ 905247/ /	<b>ENGRANAJE DE ACCIONAMIENTO DEL DISTRIBUIDOR</b>		
		POINTER 420	01	03/11/93 02/10/94
		POINTER 809 # 653	01	03/11/93 01/05/94
		LOGUS 420	01	01/12/92 02/10/94
		LOGUS 809 # 653	01	01/12/92 01/05/94
8	029/ 905248/1 /	<b>ENGRANAJE DE ACCIONAMIENTO DEL DISTRIBUIDOR</b>		
		LOGUS 817 # 816	01	01/12/92 02/10/94
9	029/ 905243/1 /	<b>PERNO CILINDRICO DEL DISTRIBUIDOR</b>		
		LOGUS 816 # 817	01	01/12/92 02/10/94
9	056/ 905243/1 /	<b>PERNO CILINDRICO DEL DISTRIBUIDOR</b>		
		POINTER 420	01	03/11/93 02/10/94
		POINTER 599 # 653	01	03/11/93 01/05/94
		POINTER 527 # 525 LOGUS 527 # 525	01	02/05/94 31/12/96
		POINTER 524 LOGUS 524	01	01/06/94 31/12/96
		POINTER 526 LOGUS 526 # 505	01	03/10/94 31/12/96
		LOGUS 599 # 653	01	01/12/92 01/05/94
		LOGUS 504	01	03/04/95 31/12/96
		LOGUS 420	01	01/12/92 02/10/94
10	026/ 905243/1 /	<b>ANILLO HERMETICO DE LA BASE DEL DISTRIBUIDOR</b>		
		POINTER 525 LOGUS 525	01	02/05/94 31/12/96
		POINTER 599	01	03/11/93 01/05/94
		POINTER 524 LOGUS 524	01	01/06/94 31/12/96

## Logus/Pointer - 9.05/7 - DISTRIBUIDOR CON SENSOR HALL

REF.	NÚMERO DE PIEZAS	DENOMINACION DE PIEZA / MODELOS - ACABAMIENTOS	USO	DATAS
		LOGUS 599	01	01/12/92 01/05/94
		LOGUS 505	01	03/10/94 31/12/96
		LOGUS 504	01	03/04/95 31/12/96
10	026/ 905243/2 /	<b>ANILLO HERMETICO DE LA BASE DEL DISTRIBUIDOR</b>		
		POINTER 420	01	03/11/93 02/10/94
		POINTER 809 # 653	01	03/11/93 01/05/94
		POINTER 527 LOGUS 527	01	02/05/94 31/12/96
		POINTER 526 LOGUS 526	01	03/10/94 31/12/96
		LOGUS 420	01	01/12/92 02/10/94
		LOGUS 653 # 809	01	01/12/92 01/05/94
10	026/ 905243/3 /	<b>ANILLO HERMETICO DEL DISTRIBUIDOR</b>		
		LOGUS 817 # 816	01	01/12/92 02/10/94
10A	029/ 905246/1 /	<b>ANILLO DE RETENCION DEL DISTRIBUIDOR</b>		
		LOGUS 816 # 817	01	01/12/92 02/10/94
10A	029/ 905261/1 /	<b>ANILLO HERMETICO DE LA BASE DEL DISTRIBUIDOR</b>		
		LOGUS 816 # 817	01	01/12/92 02/10/94
10A	056/ 905261/ /	<b>ANILLO HERMETICO DE LA BASE DEL DISTRIBUIDOR</b>		
		LOGUS 424/ 599	01	01/12/92 30/03/93
11	056/ 905223/1 /	<b>TAPON DEL DISTRIBUIDOR</b>		
		LOGUS 817 # 816	01	01/12/92 02/10/94
11	325/ 905223/1 /	<b>TAPON DE LA BASE DEL DISTRIBUIDOR</b>		
		POINTER 424	01	03/11/93 31/05/94
		LOGUS 424	01	01/12/92 31/05/94
12	026/ 905236/3 /	<b>RESORTE DE TRACCION DE LA BASE DEL DISTRIBUIDOR</b>		
		POINTER 424	01	03/11/93 31/05/94
		LOGUS 424	01	01/12/92 31/05/94
12	029/ 905236/3 /	<b>RESORTE DE TRACCION DEL DISTRIBUIDOR</b>		
		LOGUS 816	01	01/12/92 02/10/94
12	029/ 905236/4 /	<b>RESORTE DE TRACCION DEL DISTRIBUIDOR</b>		
		LOGUS 817	01	01/12/92 02/10/94
13	026/ 905237/1 /	<b>RESORTE DE TRACCION DE LA BASE DEL DISTRIBUIDOR</b>		
		LOGUS 816	01	01/12/92 02/10/94
13	026/ 905237/2 /	<b>RESORTE DE TRACCION DE LA BASE DEL DISTRIBUIDOR</b>		
		POINTER 424	01	03/11/93 31/05/94
		LOGUS 424	01	01/12/92 31/05/94



# Logus/Pointer - 9.05/7 - DISTRIBUIDOR CON SENSOR HALL

REF.	NÚMERO DE PIEZAS	DENOMINACION DE PIEZA / MODELOS - ACABAMIENTOS	USO	DATAS
13	029/ 905237/5 /	RESORTE PRIMARIA DEL CONTRAPESO DEL DISTRIBUIDOR LOGUS 817	01	01/12/92 02/10/94
14	026/ 905245/3 /	BUJE DEL EJE DEL DISTRIBUIDOR LOGUS 816 # 817	02	01/12/92 02/10/94
15	026/ 998105/1 /	JUEGO DE REPARACION DEL DISTRIBUIDOR POINTER 653 # 599 POINTER 420 POINTER 524 LOGUS 524 POINTER 525 LOGUS 525 LOGUS 816 # 817 # 420 LOGUS 599 # 653 LOGUS 504 LOGUS 505	01 01 01 01 01 01 01 01	03/11/93 01/05/94 03/11/93 02/10/94 01/06/94 31/12/96 02/05/94 31/12/96 01/12/92 02/10/94 01/12/92 01/05/94 03/04/95 31/12/96 03/10/94 31/12/96
15	327/ 998105/1 /	JUEGO DE REPARACION DEL DISTRIBUIDOR POINTER 527 LOGUS 527 POINTER 526 LOGUS 526	01 01	02/05/94 31/12/96 03/10/94 31/12/96
16	041/ 998265/ /	JUEGO DE PRESILLAS DEL DISTRIBUIDOR LOGUS 816 # 817	01	01/12/92 02/10/94
16	325/ 998265/1 /	JUEGO DE PRESILLAS DEL DISTRIBUIDOR POINTER 527 # 525 LOGUS 527 # 525 POINTER 653 # 599 POINTER 524 LOGUS 524 POINTER 526 LOGUS 526 POINTER 420 LOGUS 504 LOGUS 420 LOGUS 599 # 653	01 01 01 01 01 01 01 01	02/05/94 31/12/96 03/11/93 01/05/94 01/06/94 31/12/96 03/10/94 31/12/96 03/11/93 02/10/94 03/04/95 31/12/96 01/12/92 02/10/94 01/12/92 01/05/94
17	027/ 905207/A /	TAPA DE LA BLINDAJE POINTER 527 # 525 LOGUS 525 # 527 POINTER 420 POINTER 599 # 809 # 653 POINTER 424 POINTER 524 LOGUS 524 POINTER 526 LOGUS 526 # 505 LOGUS 424 LOGUS 653 # 599 # 809 LOGUS 816 # 817 # 420 LOGUS 504	01 01 01 01 01 01 01 01 01 01 01	02/05/94 31/12/96 03/11/93 02/10/94 03/11/93 01/05/94 03/11/93 31/05/94 01/06/94 31/12/96 03/10/94 31/12/96 01/12/92 31/05/94 01/12/92 01/05/94 01/12/92 02/10/94 03/04/95 31/12/96
18	029/ 905251/1 /	SOPORTE DE FIJACION DEL DISTRIBUIDOR LOGUS 817 # 816	01	01/12/92 02/10/94
18	035/ 905251/R1/	SOPORTE DE FIJACION DEL DISTRIBUIDOR POINTER LOGUS	01 01	03/11/93 31/12/96 01/06/93 31/12/96



Logus/Pointer - 9.05/7 - DISTRIBUIDOR CON SENSOR HALL
---

[illegible]

## Logus/Pointer - 9.06 - COMPONENTES DEL SISTEMA DE INYECCION...

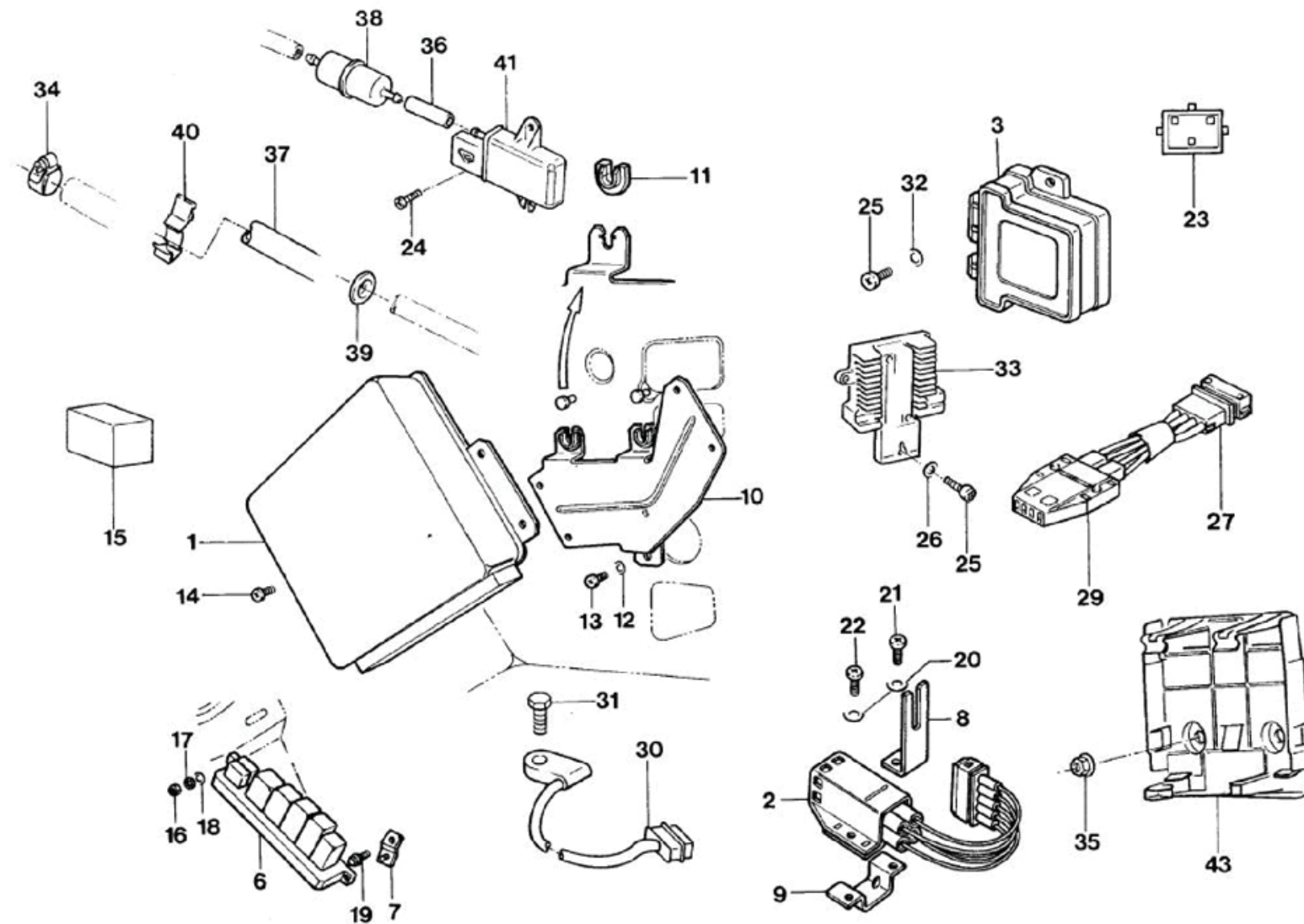

# Logus/Pointer - 9.06 - COMPONENTES DEL SISTEMA DE INYECCION...

REF.	NÚMERO DE PIEZAS	DENOMINACION DE PIEZA / MODELOS - ACABAMIENTOS	USO	DATAS
1	547/ 906021/ /	UNIDAD DE CONTROL DE LA INYECCION ELECTRONICA POINTER 809	01	03/11/93 01/05/94
1	547/ 906021/AF/	UNIDAD DE CONTROL EEC-IV POINTER 524 LOGUS 524	01	01/06/94 31/12/96
1	547/ 906021/AG/	UNIDAD DE CONTROL EEC-IV POINTER 527 LOGUS 527	01	02/05/94 31/12/96
1	547/ 906021/AH/	UNIDAD DE CONTROL EEC-IV LOGUS 504	01	03/04/95 31/12/96
1	547/ 906021/F /	UNIDAD DE CONTROL EEC-IV POINTER 526 LOGUS 526	01	03/10/94 31/12/96
1	547/ 906021/R /	UNIDAD DE CONTROL EEC-IV POINTER 525 LOGUS 525	01	02/05/94 31/12/96
1	547/ 906021/S /	UNIDAD DE CONTROL EEC-IV LOGUS 505	01	03/10/94 31/12/96
2	547/ 906075/ /	RESISTOR POINTER 809	01	03/11/93 01/05/94
3	547/ 906083/ /	UNIDAD DE CONTROL DLS DEL ESTABILIZADOR DE LA MARCHA LENTA POINTER 011+ 424 LOGUS 011+ 424 USAR COM CARBURADOR WEBER	01 01	03/11/93 31/05/94 01/09/93 31/05/94
3	547/ 906083/A /	UNIDAD DE CONTROL DLS DEL ESTABILIZADOR DE LA MARCHA LENTA POINTER 011+ 599 LOGUS 011+ 599 USAR COM CARBURADOR WEBER	01 01	03/11/93 01/05/94 01/12/92 01/05/94
3	547/ 906083/B /	UNIDAD DE CONTROL DLS DEL ESTABILIZADOR DE LA MARCHA LENTA POINTER 424 LOGUS 424 USAR COM CARBURADOR BROSOL	01 01	03/11/93 31/05/94 01/09/93 31/05/94
3	547/ 906083/C /	UNIDAD DE CONTROL DLS DEL ESTABILIZADOR DE LA MARCHA LENTA POINTER 599 LOGUS 599 USAR COM CARBURADOR BROSOL	01 01	03/11/93 01/05/94 01/12/92 01/05/94
3	547/ 906083/D /	UNIDAD DE CONTROL DLS DEL ESTABILIZADOR DE LA MARCHA LENTA POINTER 420 LOGUS 420	01 01	03/11/93 02/10/94 01/09/93 02/10/94

# Logus/Pointer - 9.06 - COMPONENTES DEL SISTEMA DE INYECCION...

REF.	NÚMERO DE PIEZAS	DENOMINACION DE PIEZA / MODELOS - ACABAMIENTOS	USO	DATAS
3	547/ 906083/E /	UNIDAD DE CONTROL DLS DEL ESTABILIZADOR DE LA MARCHA LENTA		
		POINTER 653	01	03/11/93 01/05/94
		LOGUS 653	01	01/09/93 01/05/94
(05)	547/ 905341/ /	SOPORTE TFI		
		POINTER 526 LOGUS 505 # 526	01	03/10/94 31/12/96
		POINTER 525 # 527 LOGUS 527 # 525	01	02/05/94 31/12/96
		POINTER 524 LOGUS 524	01	01/06/94 31/12/96
		LOGUS 504	01	03/04/95 31/12/96
6	547/ 937503/B /	SOPORTE DEL ADAPTADOR DEL RELE		
		POINTER 534/ 573/ 809	01	03/11/93 28/02/94
		LOGUS 534/ 573/ 809	01	01/12/92 28/02/94
(06A)	547/ 905359/B /	SOPORTE TFI		
		POINTER 526 LOGUS 526 # 505	01	03/10/94 31/12/96
		POINTER 524 LOGUS 524	01	01/06/94 31/12/96
		POINTER 527 # 525 LOGUS 527 # 525	01	02/05/94 31/12/96
		LOGUS 504	01	03/04/95 31/12/96
7	547/ 937947/ /	SOPORTE DEL ADAPTADOR DEL RELE		
		POINTER 534 # 573	01	03/11/93 31/12/96
		POINTER 809	01	03/11/93 01/05/94
		LOGUS 534 # 573	01	01/12/92 31/12/96
		PECA CANCELADA SEM ESTOQUE CANCELED PARTS WITHOUT STORE PIEZA CANCELADA SIN ESTOQUE		
8	547/ 971501/ /	SOPORTE METALICO		
		POINTER 809	01	03/11/93 01/05/94
9	305/ 809821/1 /	SOPORTE DE FIJACION DE LA RESISTENCIA		
		POINTER	01	03/11/93 31/12/96
		LOGUS	01	01/12/92 31/12/96
10	547/ 905363/ /	SOPORTE DE LA UNIDAD DE CONTROL DE LA INYECCION ELECTRONICA		
		POINTER 809	01	03/11/93 01/05/94
11	547/ 906276/ /	PRESILLA DE LA UNIDAD DE CONTROL DE LA INYECCION ELECTRONICA		
		POINTER 809	02	03/11/93 01/05/94
12	N/ 012226/2 /	ARANDELA DE PRESION B6X12		
		POINTER 809	01	03/11/93 01/05/94
		LOGUS 424	02	01/09/93 31/05/94
		LOGUS 420	02	01/09/93 02/10/94
		LOGUS 599 # 653	02	01/09/93 01/05/94
13	N/ 014138/1 /	TORNILLO AM6X10		
		POINTER 809	01	03/11/93 01/05/94

## Logus/Pointer - 9.06 - COMPONENTES DEL SISTEMA DE INYECCION...

REF.	NÚMERO DE PIEZAS	DENOMINACION DE PIEZA / MODELOS - ACABAMIENTOS	USO	DATAS
14	N/ 013970/4 /	TORNILLO 4.8X9.5 POINTER 809	04	03/11/93 01/05/94
15	305/ 906059/1 /	RELE DE LA BOMBA ELETRICA DE COMBUSTIBLE POINTER 809	01	03/11/93 01/05/94
16	NFE/ 620012/E /	TUERCA HEXAGONAL M6 POINTER 534/ 573 POINTER 809 LOGUS 534/ 573	02 02 02	03/11/93 31/12/96 03/11/93 01/05/94 01/12/92 31/12/96
17	NFE/ 630317/E /	ARANDELA DENTADA A6.4 POINTER 534/ 573 POINTER 809 LOGUS 534/ 573	02 02 02	03/11/93 31/12/96 03/11/93 01/05/94 01/12/92 31/12/96
18	NFE/ 630025/E /	ARANDELA 6.4X17 POINTER 534/ 573 POINTER 809 LOGUS 534/ 573	02 02 02	03/11/93 31/12/96 03/11/93 01/05/94 01/12/92 31/12/96
19	NFE/ 602526/C /	TORNILLO M6X12 POINTER 534 # 573 POINTER 809 LOGUS 534 # 573	01 01 01	03/11/93 31/12/96 03/11/93 01/05/94 01/12/92 31/12/96
20	N/ 012225/1 /	ARANDELA-TRABA 4.0 POINTER 809	02	03/11/93 01/05/94
21	N/ 014133/1 /	TORNILLO M5X12 POINTER 809	01	03/11/93 01/05/94
22	N/ 014129/1 /	TORNILLO M5X10 POINTER 809	01	03/11/93 01/05/94
23	325/ 907239/1 /	PLUG DE 2 VIAS CFI POINTER LOGUS	01	02/05/94 31/12/96
24	N/ 013965/5 /	TORNILLO B4.2X9.5 POINTER 527 # 525 LOGUS 525 # 527 POINTER 526 LOGUS 505 # 526 POINTER 524 LOGUS 524 LOGUS 504	01 01 01 01	02/05/94 31/12/96 03/10/94 31/12/96 01/06/94 31/12/96 03/04/95 31/12/96
25	N/ 014141/2 /	TORNILLO M6X18 POINTER 526 LOGUS 526 # 505 POINTER 525 # 527 LOGUS 527 # 525 POINTER 524 LOGUS 524 LOGUS 504	02 02 02 02	03/10/94 31/12/96 02/05/94 31/12/96 01/06/94 31/12/96 03/04/95 31/12/96
25	N/ 014141/4 /	TORNILLO M6X18 POINTER 424	02	03/11/93 31/05/94

# Logus/Pointer - 9.06 - COMPONENTES DEL SISTEMA DE INYECCION...

REF.	NÚMERO DE PIEZAS	DENOMINACION DE PIEZA / MODELOS - ACABAMIENTOS	USO	DATAS
		POINTER 420	02	03/11/93 02/10/94
		POINTER 599/ 653	02	03/11/93 01/05/94
		LOGUS 653	02	01/09/93 01/05/94
		LOGUS 599	02	01/12/92 01/05/94
		LOGUS 424	02	01/09/93 31/05/94
		LOGUS 420	02	01/09/93 02/10/94
26	N/ 012226/5 /	<b>ARANDELA DE PRESION B6X12</b>		
		POINTER 525 # 527 LOGUS 527 # 525	02	02/05/94 31/12/96
		POINTER 524 LOGUS 524	02	01/06/94 31/12/96
		POINTER 420	02	03/11/93 02/10/94
		POINTER 526 LOGUS 505 # 526	02	03/10/94 31/12/96
		LOGUS 424	02	01/09/93 31/05/94
		LOGUS 504	02	03/04/95 31/12/96
27	357/ 972765/ /	<b>RECEPTACULO DE CONTACTO DE 5 POLOS</b>		
		POINTER 809	01	03/11/93 31/12/96
(28)	547/ 971766/ /	<b>JUEGO CABLES DE LA VALVULA INYECTORA</b>		
		LOGUS 809	01	01/12/92 01/05/94
		<b>PECA CANCELADA SEM ESTOQUE</b>		
		<b>CANCELED PARTS WITHOUT STORE</b>		
		<b>PIEZA CANCELADA SIN ESTOQUE</b>		
29	305/ 906079/1 /	<b>RESISTOR</b>		
		POINTER 809	01	03/11/93 01/05/94
30	053/ 905377/2 /	<b>SENSOR DE DETONACION</b>		
		POINTER 527 LOGUS 527	01	02/05/94 31/12/96
		POINTER 809	01	03/11/93 01/05/94
		POINTER 526 LOGUS 526	01	03/10/94 31/12/96
		LOGUS 809	01	01/12/92 01/05/94
31	N/ 010233/11/	<b>TORNILLO HEXAGONAL M8X28</b>		
		POINTER 527 LOGUS 527	01	02/05/94 31/12/96
		POINTER 809	01	03/11/93 01/05/94
		POINTER 526 LOGUS 526	01	03/10/94 31/12/96
		LOGUS 809	01	01/12/92 01/05/94
32	N/ 012226/5 /	<b>ARANDELA DE PRESION B6X12</b>		
		POINTER 424	02	03/11/93 31/05/94
		POINTER 599 # 653	02	03/11/93 01/05/94
33	325/ 907401/1 /	<b>TFI Y DISIPADOR</b>		
		POINTER 526 LOGUS 505 # 526	01	03/10/94 31/12/96
		POINTER 525 # 527 LOGUS 525 # 527	01	02/05/94 31/12/96
		POINTER 524 LOGUS 524	01	01/06/94 31/12/96
		LOGUS 504	01	03/04/95 31/12/96
34	305/ 201193/7 /	<b>ABRAZADERA DE 12,0 A 14,5</b>		
		POINTER 527 # 525 LOGUS 525 # 527	01	02/05/94 31/12/96
		POINTER 526 LOGUS 505 # 526	01	03/10/94 31/12/96
		POINTER 524 LOGUS 524	01	01/06/94 31/12/96

# Logus/Pointer - 9.06 - COMPONENTES DEL SISTEMA DE INYECCION...

REF.	NÚMERO DE PIEZAS	DENOMINACION DE PIEZA / MODELOS - ACABAMIENTOS	USO	DATAS
		LOGUS 504	01	03/04/95 31/12/96
35	NF/ 620480/AB/	<b>TUERCA M6 AUTO-TRABANTE</b>		
		POINTER 526 LOGUS 526 # 505	03	03/10/94 31/12/96
		POINTER 527 # 525 LOGUS 527 # 525	03	02/05/94 31/12/96
		POINTER 524 LOGUS 524	03	01/06/94 31/12/96
		LOGUS 504	03	03/04/95 31/12/96
36	547/ 906419/D /	<b>MANGUERA DEL SENSOR DE PRESION AL COLECTOR DE ADMISION</b>		
		POINTER 527 LOGUS 527	01	02/05/94 31/12/96
		POINTER 526	01	01/09/94 31/12/96
		LOGUS 526	01	03/10/94 31/12/96
37	547/ 906419/ /	<b>MANGUERA DEL SENSOR DE PRESION AL COLECTOR DE ADMISION</b>		
		POINTER 527 LOGUS 527	01	02/05/94 31/12/96
		POINTER 526	01	01/09/94 31/12/96
		LOGUS 526	01	03/10/94 31/12/96
37	547/ 906419/C /	<b>MANGUERA DEL SENSOR DE PRESION AL COLECTOR DE ADMISION</b>		
		POINTER 525 LOGUS 525	01	02/05/94 31/12/96
		POINTER 524 LOGUS 524	01	01/06/94 31/12/96
		LOGUS 505	01	03/10/94 31/12/96
		LOGUS 504	01	03/04/95 31/12/96
38	325/ 906319/1 /	<b>DEPOSITO DE VACIO</b>		
		POINTER 526 LOGUS 526	01	03/10/94 31/12/96
		POINTER 527 LOGUS 527	01	02/05/94 31/12/96
39	191/ 971926/A /	<b>TAPON DE CONEXION DE LA TOMA DE VACIO DEL COLECTOR DE ADMISION Y EL SENSOR DE PRESION</b>		
		POINTER 527 LOGUS 527	01	02/05/94 31/12/96
		POINTER 526 LOGUS 526	01	03/10/94 31/12/96
40	547/ 906423/ /	<b>PRESILLA DE FIJACION DE LA MANGUERA</b>		
		POINTER 527 LOGUS 527	01	02/05/94 31/12/96
		POINTER 526 LOGUS 526	01	03/10/94 31/12/96
41	325/ 906311/4 /	<b>SENSOR DE PRESION</b>		
		POINTER 525 # 527 LOGUS 527 # 525	01	02/05/94 31/12/96
		POINTER 526 LOGUS 526 # 505	01	03/10/94 31/12/96
		POINTER 524 LOGUS 524	01	01/06/94 31/12/96
		LOGUS 504	01	03/04/95 31/12/96
42	NF/ 802817/E /	<b>TORNILLO 4.8 M4X14</b>		
		POINTER 527 # 525 LOGUS 525 # 527	02	02/05/94 31/12/96
		POINTER 526 LOGUS 526 # 505	02	03/10/94 31/12/96
		POINTER 524 LOGUS 524	02	01/06/94 31/12/96
		LOGUS 504	02	03/04/95 31/12/96
43	547/ 906339/ /	<b>SOPORTE DE LA UNIDAD DE CONTROL EEC-IV</b>		

**Logus/Pointer - 9.06 - COMPONENTES DEL SISTEMA DE INYECCION...**

[illegible]



# Logus/Pointer - 9.11 - MOTOR DE ARRANQUE - BOSCH

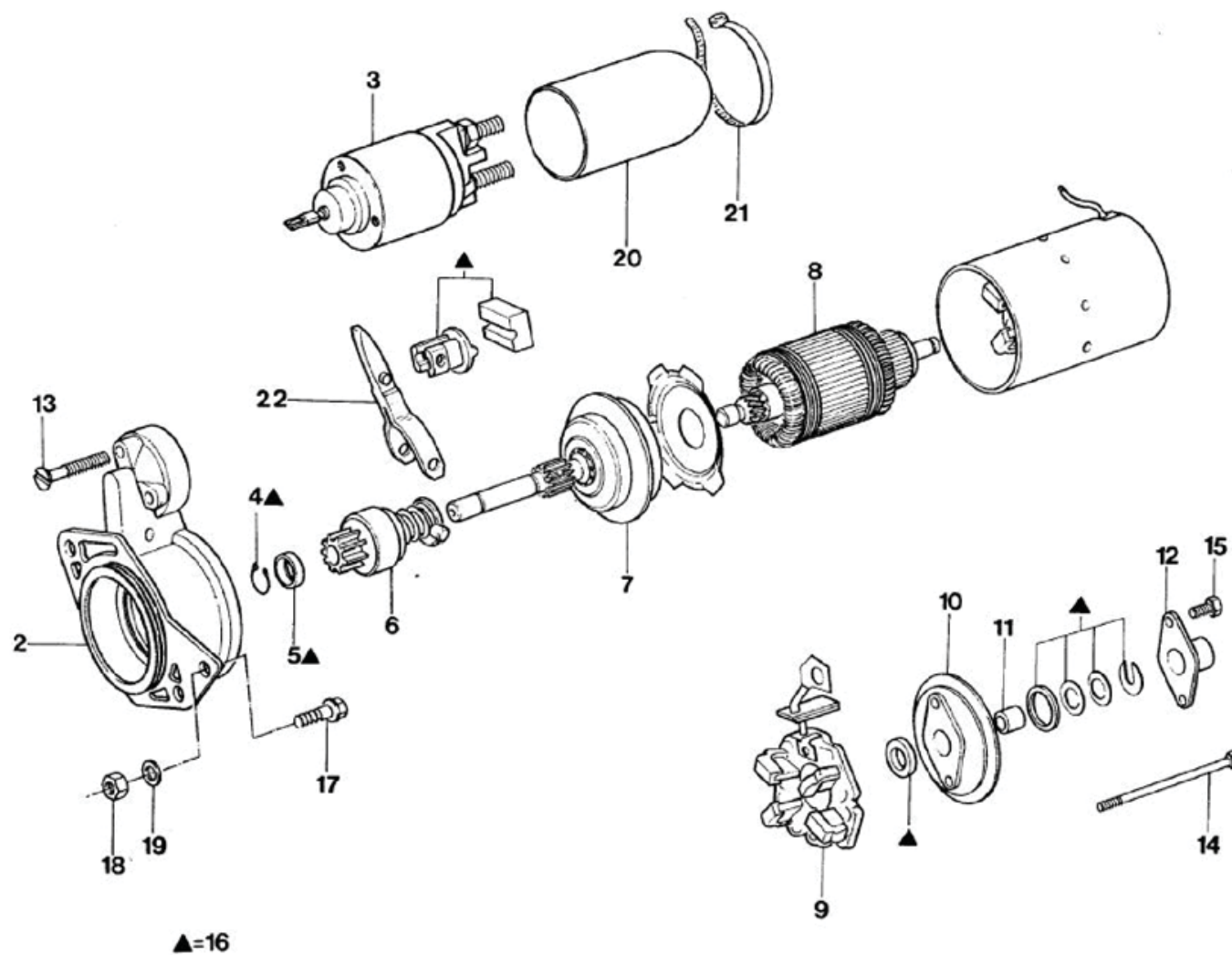

## Logus/Pointer - 9.11 - MOTOR DE ARRANQUE - BOSCH

REF.	NÚMERO DE PIEZAS	DENOMINACION DE PIEZA / MODELOS - ACABAMIENTOS	USO	DATAS
(01)	547/ 911023/D /	MOTOR DE ARRANQUE DE 1.1KW		
		POINTER	01	03/11/93 31/12/96
		LOGUS	01	01/12/92 31/12/96
(01)	547/ 911023/DX/	MOTOR DE ARRANQUE DE 1.1KW		
		POINTER	01	03/11/93 31/12/96
		LOGUS	01	01/12/92 31/12/96
2	547/ 911255/ /	TAPA DEL LADO DEL ACCIONAMIENTO DEL MOTOR DE ARRANQUE		
		POINTER	01	03/11/93 31/12/96
		LOGUS	01	01/12/92 31/12/96
3	055/ 911287/1 /	SOLENOIDE DEL MOTOR DE ARRANQUE		
		POINTER	01	03/11/93 31/12/96
		LOGUS	01	01/12/92 31/12/96
4	ZBA/ 911485/ /	ANILLO ELASTICO DEL MOTOR DE ARRANQUE		
		POINTER	01	03/11/93 31/12/96
		LOGUS	01	01/12/92 31/12/96
5	ZBA/ 911479/ /	ANILLO DE APOYO DEL MOTOR DE ARRANQUE		
		POINTER	01	03/11/93 31/12/96
		LOGUS	01	01/12/92 31/12/96
6	547/ 911335/ /	INDUCIDO DEL MOTOR DE ARRANQUE		
		POINTER	01	03/11/93 31/12/96
		LOGUS	01	01/12/92 31/12/96
7	558/ 911229/ /	ENGRANAJE PLANETARIA DEL MOTOR DE ARRANQUE		
		POINTER	01	03/11/93 31/12/96
		LOGUS	01	01/12/92 31/12/96
8	558/ 911311/1 /	INDUCIDO DEL MOTOR DE ARRANQUE		
		POINTER	01	03/11/93 31/12/96
		LOGUS	01	01/12/92 31/12/96
9	042/ 911984/1 /	PORTAESCOBILL		
		POINTER	01	03/11/93 31/12/96
		LOGUS	01	01/12/92 31/12/96
10	547/ 911211/A /	TAPA DEL LADO DEL COLECTOR DEL MOTOR DE ARRANQUE		
		POINTER	01	03/11/93 31/12/96
		LOGUS	01	01/12/92 31/12/96
11	547/ 911213/ /	BUJE DEL MOTOR DE ARRANQUE		
		POINTER	01	03/11/93 31/12/96
		LOGUS	01	01/12/92 31/12/96
12	547/ 911495/A /	TAPA DE CIERRE DEL MOTOR DE ARRANQUE		
		POINTER	01	03/11/93 31/12/96
		LOGUS	01	01/12/92 31/12/96

# Logus/Pointer - 9.11 - MOTOR DE ARRANQUE - BOSCH

REF.	NÚMERO DE PIEZAS	DENOMINACION DE PIEZA / MODELOS - ACABAMIENTOS	USO	DATAS
13	547/ 911289/A /	TORNILLO DE LA TAPA DEL MOTOR DE ARRANQUE		
		POINTER	03	03/11/93 31/12/96
		LOGUS	03	01/12/92 31/12/96
14	547/ 911491/ /	TORNILLO HEXAGONAL		
		POINTER	02	03/11/93 31/12/96
		LOGUS	02	01/12/92 31/12/96
15	547/ 911491/A /	TORNILLO DE LA TAPA DE CIERRE		
		POINTER	02	03/11/93 31/12/96
		LOGUS	02	01/12/92 31/12/96
16	547/ 998320/ /	JUEGO DE REPARACION DEL MOTOR DE ARRANQUE		
		POINTER	01	03/11/93 31/12/96
		LOGUS	01	01/12/92 31/12/96
17	547/ 301975/ /	TORNILLO HEXAGONAL M10X32		
		LOGUS 816 # 817	01	01/12/92 02/10/94
17	547/ 301975/D /	TORNILLO HEXAGONAL M10X36		
		LOGUS 816 # 817	01	01/12/92 02/10/94
18	N/ 011010/7 /	TUERCA HEXAGONAL M10		
		POINTER 424 LOGUS 424	02	02/05/94 31/05/94
		POINTER 599/ 653/ 809	02	03/11/93 01/05/94
		POINTER 420	02	02/05/94 02/10/94
		POINTER 527 LOGUS 527	02	02/05/94 31/12/96
		LOGUS 599/ 653/ 809	02	01/12/92 01/05/94
		LOGUS 420	02	01/09/93 02/10/94
		LOGUS 505	02	03/10/94 31/12/96
19	N/ 011527/11/	ARANDELA A10.5X21X2		
		POINTER	02	03/11/93 31/12/96
		LOGUS	02	01/12/92 31/12/96
19	N/ 011527/4 /	ARANDELA A10.5X21		
		POINTER 599/ 653/ 809	02	03/11/93 01/05/94
		POINTER 420	02	03/11/93 02/10/94
		POINTER 424	02	03/11/93 31/05/94
		LOGUS	02	01/09/93 31/08/94
		LOGUS 420	02	01/09/93 02/10/94
		LOGUS 424	02	01/12/92 31/05/94
		LOGUS 599	02	01/12/92 01/05/94
20	541/ 911976/ /	PROTECTOR DEL TERMINAL "30" DEL MOTOR DE ARRANQUE		
		POINTER	01	03/11/93 31/12/96
		LOGUS	01	01/12/92 31/12/96
21	NFE/ 863025/AA/	CINTA 305.0X6.5		
		POINTER	01	03/11/93 31/12/96

## Logus/Pointer - 9.11 - MOTOR DE ARRANQUE - BOSCH

[illegible]

# Logus/Pointer - 9.19/1 - APARATOS COMBINADOS Y DE CONTROL

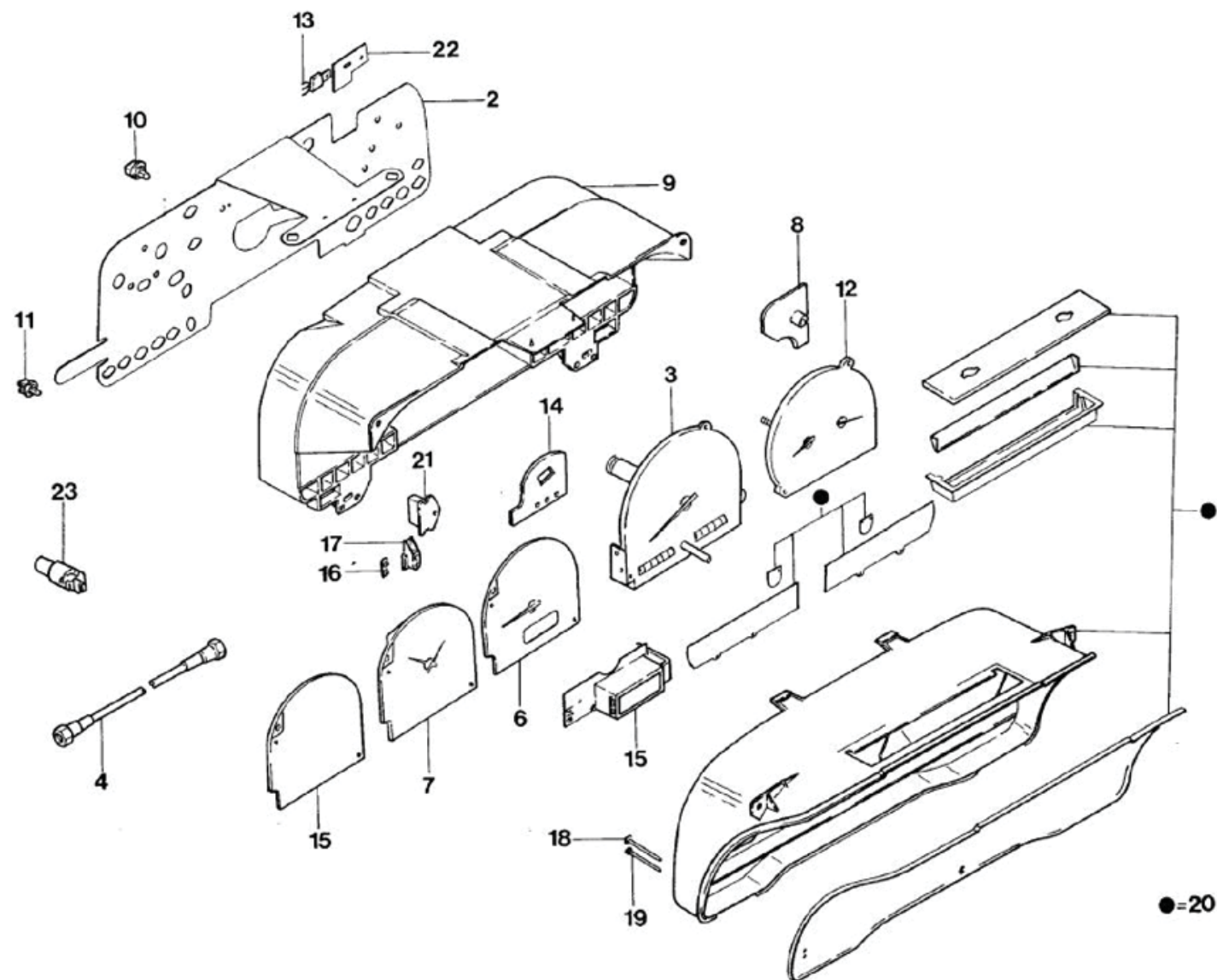

# Logus/Pointer - 9.19/1 - APARATOS COMBINADOS Y DE CONTROL

REF.	NÚMERO DE PIEZAS	DENOMINACION DE PIEZA / MODELOS - ACABAMIENTOS	USO	DATAS
(01)	557/ 919033/ /	<b>INSTRUMENTOS COMBINADOS</b>		
		POINTER 472J+ 809	01	03/11/93 01/05/94
		POINTER 527 LOGUS 527	01	02/05/94 31/12/96
		POINTER 526 LOGUS 526	01	03/10/94 31/12/96
		LOGUS 732	01	01/03/95 31/12/96
(01)	557/ 919033/B /	<b>INSTRUMENTOS COMBINADOS</b>		
		LOGUS 424+ 472J	01	01/12/92 31/08/93
(01)	557/ 919033/C /	<b>INSTRUMENTOS COMBINADOS</b>		
		POINTER 424	01	03/11/93 31/05/94
		POINTER 599	01	03/11/93 01/05/94
		POINTER 524	01	01/06/94 31/12/96
		POINTER 525	01	02/05/94 31/12/96
(01)	557/ 919033/D /	<b>INSTRUMENTOS COMBINADOS</b>		
		POINTER 424+ 602D	01	03/11/93 31/05/94
		POINTER 524+ 472J # 524+ 602D	01	01/06/94 31/12/96
		LOGUS 524+ 472J # 524+ 602D		
		POINTER 420+ 602D	01	03/11/93 02/10/94
		POINTER 599+ 602D # 653+ 602D	01	03/11/93 01/05/94
		POINTER 525+ 602D # 525+ 472J	01	02/05/94 31/12/96
		LOGUS 525+ 472J # 525+ 602D		
		LOGUS 472J+ 653	01	01/09/93 01/05/94
		LOGUS 424+ 472J	01	01/09/93 31/05/94
		LOGUS 420+ 472J	01	01/09/93 02/10/94
		LOGUS 472J+ 599	01	01/12/92 01/05/94
(01)	558/ 919033/B /	<b>INSTRUMENTOS COMBINADOS</b>		
		LOGUS 816 # 817	01	01/12/92 02/10/94
		LOGUS 505	01	03/10/94 31/12/96
		LOGUS 504	01	03/04/95 31/12/96
2	557/ 919059/ /	<b>CIRCUITO IMPRESO DE INSTRUMENTOS COMBINADOS</b>		
		POINTER	01	03/11/93 31/12/96
		LOGUS	01	01/12/92 31/12/96
3	557/ 957033/ /	<b>VELOCIMETRO MECANICO DE LOS INSTRUMENTOS COMBINADOS 220KMH CON HODOMETRO PARCIAL</b>		
		POINTER 424 # 424+ 602D	01	03/11/93 31/05/94
		POINTER 524 # 524+ 472J # 524+ 602D	01	01/06/94 31/12/96
		LOGUS 524 # 524+ 472J # 524+ 602D		
		POINTER 525 # 525+ 472J # 525+ 602D	01	02/05/94 31/12/96
		LOGUS 525 # 525+ 602D # 525+ 472J		
		POINTER 599 # 599+ 602D # 653+ 602D # 472J+ 653	01	03/11/93 01/05/94
		POINTER 420+ 602D # 420+ 472J	01	03/11/93 02/10/94
		LOGUS 472J+ 599 # 599	01	01/12/92 01/05/94
		LOGUS 424 # 424+ 472J	01	01/12/92 31/05/94
		LOGUS 420+ 472J	01	01/09/93 02/10/94
		LOGUS 472J+ 653	01	01/09/93 01/05/94
3	558/ 957033/A /	<b>VELOCIMETRO 240KMH CON HODOMETRO PARCIAL</b>		

# Logus/Pointer - 9.19/1 - APARATOS COMBINADOS Y DE CONTROL

REF.	NÚMERO DE PIEZAS	DENOMINACION DE PIEZA / MODELOS - ACABAMIENTOS	USO	DATAS
		POINTER 472J+ 809	01	03/11/93 01/05/94
		POINTER 526 LOGUS 526	01	03/10/94 31/12/96
		POINTER 527 LOGUS 527	01	02/05/94 31/12/96
		LOGUS 732	01	01/03/95 31/12/96
3	558/ 957033/C /	<b>VELOCIMETRO 200 KMH CON HODOMETRO PARCIAL</b>		
		LOGUS 505	01	03/10/94 31/12/96
		LOGUS 816 # 817	01	01/12/92 02/10/94
		LOGUS 504	01	03/04/95 31/12/96
4	547/ 957803/B /	<b>CABLE DEL VELOCIMETRO</b>		
		POINTER 653 # 599	01	03/11/93 01/05/94
		POINTER 420	01	03/11/93 02/10/94
		POINTER 424	01	03/11/93 31/05/94
		LOGUS 424	01	01/12/92 31/05/94
		LOGUS 420	01	01/09/93 02/10/94
		LOGUS 599	01	01/12/92 01/05/94
		LOGUS 653	01	01/09/93 01/05/94
		LOGUS 817 # 816	01	01/12/92 02/10/94
4	547/ 957803/C /	<b>CABLE DEL VELOCIMETRO</b>		
		POINTER 809	01	03/11/93 01/05/94
4	547/ 957803/F /	<b>CABLE DEL VELOCIMETRO</b>		
		POINTER 524 LOGUS 524	01	01/06/94 31/12/96
		POINTER 527 # 525 LOGUS 527 # 525	01	02/05/94 31/12/96
		POINTER 526 LOGUS 505 # 526	01	03/10/94 31/12/96
		LOGUS 504	01	03/04/95 31/12/96
(05)	547/ 957787/ /	<b>PRESILLA</b>		
		POINTER 525 # 527 LOGUS 525 # 527	01	02/05/94 09/08/94
		POINTER 524 LOGUS 524	01	01/06/94 09/08/94
		POINTER 653	01	03/11/93 01/05/94
		POINTER 420	01	03/11/93 02/10/94
		LOGUS 420	01	01/09/93 02/10/94
		LOGUS 504	01	03/04/95 31/12/96
		LOGUS 505	01	03/10/94 31/12/96
		LOGUS 653	01	01/09/93 01/05/94
6	557/ 919091/ /	<b>TACOMETRO DE INSTRUMENTOS COMBINADOS</b>		
		POINTER 527 # 525+ 472J # 525+ 602D #	01	02/05/94 31/12/96
		472J+ 527 LOGUS 525+ 602D # 525+		
		472J # 527		
		POINTER 653+ 602D # 472J+ 809 # 599+ 602D	01	03/11/93 01/05/94
		POINTER 526 LOGUS 526	01	03/10/94 31/12/96
		POINTER 524+ 472J # 524+ 602D	01	01/06/94 31/12/96
		LOGUS 524+ 472J # 524+ 602D		
		POINTER 424+ 602D	01	03/11/93 31/05/94
		POINTER 420+ 602D	01	03/11/93 02/10/94
		LOGUS 424+ 472J	01	01/12/92 31/05/94
		LOGUS 732	01	01/03/95 31/12/96
		LOGUS 420+ 472J	01	01/12/92 02/10/94
		LOGUS 599+ 472J # 653+ 472J	01	01/12/92 01/05/94



# Logus/Pointer - 9.19/1 - APARATOS COMBINADOS Y DE CONTROL

REF.	NÚMERO DE PIEZAS	DENOMINACION DE PIEZA / MODELOS - ACABAMIENTOS	USO	DATAS
7	557/ 919203/ /	<b>RELOJ ANALOGICO DE LOS INSTRUMENTOS COMBINADOS</b>		
		POINTER 424	01	03/11/93 31/05/94
		POINTER 599	01	03/11/93 01/05/94
		POINTER 524 LOGUS 524	01	01/06/94 31/12/96
		POINTER 525 LOGUS 525	01	02/05/94 31/12/96
		LOGUS 602D+ 816 # 602D+ 817 # 817 # 816	01	01/12/92 02/10/94
		LOGUS 424	01	01/12/92 31/05/94
		LOGUS 599	01	01/12/92 01/05/94
		LOGUS 504	01	03/04/95 31/12/96
		LOGUS 505	01	03/10/94 31/12/96
8	557/ 919069/ /	<b>CIRCUITO "CHECK" TEMPERATURA ALTA DE LOS INSTRUMENTOS COMBINADOS</b>		
		POINTER 424+ 602D # 424	01	03/11/93 31/05/94
		POINTER 525 # 527 # 525+ 472J # 472J+ 527	01	02/05/94 31/12/96
		LOGUS 525+ 472J # 525		
		527		
		POINTER 420+ 602D	01	03/11/93 02/10/94
		POINTER 599 # 599+ 602D # 472J+ 809 #	01	03/11/93 01/05/94
		653+ 602D		
		POINTER 526 LOGUS 505 # 526	01	03/10/94 31/12/96
		POINTER 524+ 472J # 524+ 602D # 524	01	01/06/94 31/12/96
		LOGUS 524 # 524+ 472J # 524+ 602D		
		LOGUS 504	01	03/04/95 31/12/96
		LOGUS 472J+ 653	01	01/09/93 01/05/94
		LOGUS 424+ 472J # 424	01	01/12/92 31/05/94
		LOGUS 817 # 816	01	01/12/92 02/10/94
		LOGUS 472J+ 599 # 599	01	01/12/92 01/05/94
		LOGUS 420+ 472J	01	01/09/93 02/10/94
		LOGUS 732	01	01/03/95 31/12/96
9	557/ 919145/ /	<b>CUERPO DE LOS INSTRUMENTOS COMBINADOS</b>		
		POINTER	01	03/11/93 31/12/96
		LOGUS	01	01/12/92 31/12/96
10	325/ 919150/1 /	<b>PORTALAMPARA DEL PANEL DE INSTRUMENTOS</b>		
		POINTER	CN	03/11/93 31/12/96
		LOGUS	CN	01/12/92 31/12/96
11	325/ 919150/2 /	<b>KIT LAMPARA PORTALAMPARA DEL PANEL DE INSTRUMENTOS</b>		
		POINTER	CN	03/11/93 31/12/96
		LOGUS	CN	01/12/92 31/12/96
12	557/ 919063/ /	<b>SISTEMA BIMETAL DE INSTRUMENTOS COMBINADOS</b>		
		POINTER 527 # 525+ 472J # 525+ 602D #	01	02/05/94 31/12/96
		472J+ 527 # 525 LOGUS 525		
		525+ 472J # 525+ 602D # 527		
		POINTER 526 LOGUS 505 # 526	01	03/10/94 31/12/96
		POINTER 524+ 472J # 524+ 602D # 524	01	01/06/94 31/12/96
		LOGUS 524+ 602D # 524+ 472J # 524		



# Logus/Pointer - 9.19/1 - APARATOS COMBINADOS Y DE CONTROL

REF.	NÚMERO DE PIEZAS	DENOMINACION DE PIEZA / MODELOS - ACABAMIENTOS	USO	DATAS
		POINTER 599+ 602D # 472J+ 809 # 599 # 653+ 602D	01	03/11/93 01/05/94
		POINTER 424 # 424+ 602D	01	03/11/93 31/05/94
		POINTER 420+ 602D	01	03/11/93 02/10/94
		LOGUS 599 # 472J+ 653 # 472J+ 599	01	01/12/92 01/05/94
		LOGUS 424 # 424+ 472J	01	01/12/92 31/05/94
		LOGUS 420+ 472J # 817 # 816	01	01/12/92 02/10/94
		LOGUS 732	01	01/03/95 31/12/96
		LOGUS 504	01	03/04/95 31/12/96
13	ZBC/ 919041/ /	<b>ESTABILIZADOR DE TENSION DEL PANEL DE INSTRUMENTOS</b>		
		POINTER	01	03/11/93 31/12/96
		LOGUS	01	01/12/92 31/12/96
14	557/ 919101/ /	<b>CIRCUITO IMPRESO DEL TACOMETRO DE LOS INSTRUMENTOS COMBINADOS</b>		
		POINTER 472J+ 809 # 599+ 602D # 653+ 602D	01	03/11/93 01/05/94
		POINTER 420+ 602D	01	03/11/93 02/10/94
		POINTER 472J+ 527 # 527 # 525+ 472J # 525+ 602D LOGUS 527 # 525+ 472J	01	02/05/94 31/12/96
		525+ 602D		
		POINTER 526 LOGUS 526	01	03/10/94 31/12/96
		POINTER 424+ 602D	01	03/11/93 31/05/94
		POINTER 524+ 472J # 524+ 602D	01	01/06/94 31/12/96
		LOGUS 524+ 472J # 524+ 602D		
		LOGUS 472J+ 599 # 653+ 472J	01	01/12/92 01/05/94
		LOGUS 424+ 472J	01	01/12/92 31/05/94
		LOGUS 732	01	01/03/95 31/12/96
		LOGUS 420+ 472J	01	01/12/92 02/10/94
15	557/ 919205/ /	<b>RELOJ ELECTRONICO DIGITAL DE LOS INSTRUMENTOS COMBINADOS</b>		
		POINTER 526 LOGUS 526	01	03/10/94 31/12/96
		POINTER 524+ 472J # 524+ 602D	01	01/06/94 31/12/96
		LOGUS 524+ 602D # 524+ 472J		
		POINTER 525+ 472J # 525+ 602D # 472J+ 527 # 527 LOGUS 525+ 602D # 525+ 472J # 527	01	02/05/94 31/12/96
		POINTER 420+ 602D	01	03/11/93 02/10/94
		POINTER 424 # 424+ 602D	01	03/11/93 31/05/94
		POINTER 599+ 602D # 472J+ 809 # 599 # 653+ 602D	01	03/11/93 01/05/94
		LOGUS 602D+ 816 # 602D+ 817	01	01/12/92 02/10/94
		LOGUS 424+ 472J # 424+ 602D	01	01/12/92 31/05/94
		LOGUS 420+ 472J	01	01/09/93 02/10/94
		LOGUS 732	01	01/03/95 31/12/96
		LOGUS 472J+ 599 # 599+ 602D	01	01/12/92 01/05/94
		LOGUS 472J+ 653	01	01/09/93 01/05/94
16	325/ 919253/1 /	<b>MANIPULADOR DEL RELOJ ANALOGICO</b>		
		POINTER 653+ 602D # 599+ 602D # 599 # 472J+ 809	01	03/11/93 01/05/94

# Logus/Pointer - 9.19/1 - APARATOS COMBINADOS Y DE CONTROL

REF.	NÚMERO DE PIEZAS	DENOMINACION DE PIEZA / MODELOS - ACABAMIENTOS	USO	DATAS
		POINTER 527 # 525+ 472J # 525+ 602D # 472J+ 527 # 525 LOGUS 525 527 # 525+ 472J # 525+ 602D	01	02/05/94 31/12/96
		POINTER 526 LOGUS 505 # 526	01	03/10/94 31/12/96
		POINTER 524+ 472J # 524+ 602D # 524 LOGUS 524 # 524+ 472J # 524+ 602D	01	01/06/94 31/12/96
		POINTER 424 # 424+ 602D	01	03/11/93 31/05/94
		POINTER 420+ 602D	01	03/11/93 02/10/94
		LOGUS 472J+ 599 # 599	01	01/12/92 01/05/94
		LOGUS 816 # 817	01	01/12/92 02/10/94
		LOGUS 472J+ 653	01	01/09/93 01/05/94
		LOGUS 472J+ 424 # 424	01	01/12/92 31/05/94
		LOGUS 504	01	03/04/95 31/12/96
		LOGUS 420+ 472J	01	01/09/93 02/10/94
		LOGUS 732	01	01/03/95 31/12/96
17	557/ 919123/ /	<b>SOPORTE DE LA GOMA CONDUCTORA DE LOS INSTRUMENTOS COMBINADOS</b>		
		POINTER 424+ 602D # 424	01	03/11/93 31/05/94
		POINTER 525+ 602D # 525+ 472J # 527 # 525 # 472J+ 527 LOGUS 527 525 # 525+ 472J # 525+ 602D	01	02/05/94 31/12/96
		POINTER 524 # 524+ 472J # 524+ 602D LOGUS 524 # 524+ 472J # 524+ 602D	01	01/06/94 31/12/96
		POINTER 472J+ 809 # 599+ 602D # 599 # 653+ 602D	01	03/11/93 01/05/94
		POINTER 420+ 602D	01	03/11/93 02/10/94
		POINTER 526 LOGUS 505 # 526	01	03/10/94 31/12/96
		LOGUS 602D+ 817 # 816 # 817 # 602D+ 816	01	01/12/92 02/10/94
		LOGUS 602D+ 424 # 472J+ 424	01	01/12/92 31/05/94
		LOGUS 599 # 472J+ 599	01	01/12/92 01/05/94
		LOGUS 504	01	03/04/95 31/12/96
		LOGUS 424	01	01/09/93 31/05/94
		LOGUS 732	01	01/03/95 31/12/96
		LOGUS 420+ 472J	01	01/09/93 02/10/94
		LOGUS 472J+ 653	01	01/09/93 01/05/94
18	557/ 919217/ /	<b>BOTON DE AJUSTE DE HORAS DEL RELOJ ELECTRONICO DIGITAL DE LOS INSTRUMENTOS COMBINADOS</b>		
		POINTER 472J+ 809 # 599+ 602D # 599 # 653+ 602D	01	03/11/93 01/05/94
		POINTER 524 # 524+ 602D # 524+ 472J LOGUS 524 # 524+ 602D # 524+ 472J	01	01/06/94 31/12/96
		POINTER 420+ 602D	01	03/11/93 02/10/94
		POINTER 525 # 527 # 525+ 472J # 472J+ 527 # 525+ 602D LOGUS 525+ 602D # 525 # 525+ 472J # 527	01	02/05/94 31/12/96
		POINTER 424 # 424+ 602D	01	03/11/93 31/05/94
		POINTER 526 LOGUS 505 # 526	01	03/10/94 31/12/96
		LOGUS 504	01	03/04/95 31/12/96
		LOGUS 424	01	01/09/93 31/05/94
		LOGUS 472J+ 424 # 602D+ 424	01	01/12/92 31/05/94

# Logus/Pointer - 9.19/1 - APARATOS COMBINADOS Y DE CONTROL

REF.	NÚMERO DE PIEZAS	DENOMINACION DE PIEZA / MODELOS - ACABAMIENTOS	USO	DATAS
		LOGUS 602D+ 816 # 817 # 602D+ 817 # 816	01	01/12/92 02/10/94
		LOGUS 420+ 472J	01	01/09/93 02/10/94
		LOGUS 732	01	01/03/95 31/12/96
		LOGUS 602D+ 599 # 472J+ 599 # 599	01	01/12/92 01/05/94
		LOGUS 472J+ 653	01	01/09/93 01/05/94
19	557/ 919218/ /	<b>BOTON DE AJUSTE DE MINUTOS DEL RELOJ ELECTRONICO DIGITAL DE LOS INSTRUMENTOS COMBINADO</b>		
		POINTER 472J+ 527 # 525 # 527 # 525+ 472J	01	02/05/94 31/12/96
		# 525+ 602D LOGUS 525+		
		602D # 525 # 527 # 525+ 472J		
		POINTER 524 # 524+ 602D # 524+ 472J	01	01/06/94 31/12/96
		LOGUS 524+ 602D # 524+ 472J # 524		
		POINTER 653+ 602D # 472J+ 809 # 599 # 599+ 602D	01	03/11/93 01/05/94
		POINTER 526 LOGUS 505 # 526	01	03/10/94 31/12/96
		POINTER 424 # 424+ 602D	01	03/11/93 31/05/94
		POINTER 420+ 602D	01	03/11/93 02/10/94
		LOGUS 504	01	03/04/95 31/12/96
		LOGUS 599 # 472J+ 599 # 599+ 602D	01	01/12/92 01/05/94
		LOGUS 424	01	01/09/93 31/05/94
		LOGUS 472J+ 424 # 424+ 602D	01	01/12/92 31/05/94
		LOGUS 602D+ 816 # 817 # 816 # 602D+ 817	01	01/12/92 02/10/94
		LOGUS 420+ 472J	01	01/09/93 02/10/94
		LOGUS 732	01	01/03/95 31/12/96
		LOGUS 472J+ 653	01	01/09/93 01/05/94
20	557/ 919053/ /	<b>MOLDURA DE LOS INSTRUMENTOS COMBINADOS</b>		
		POINTER 472J+ 809	01	03/11/93 01/05/94
		POINTER 527 LOGUS 527	01	02/05/94 31/12/96
		POINTER 526 LOGUS 526	01	03/10/94 31/12/96
		LOGUS 732	01	01/03/95 31/12/96
20	557/ 919053/A /	<b>MOLDURA DE LOS INSTRUMENTOS COMBINADOS</b>		
		POINTER 653+ 602D # 599+ 602D	01	03/11/93 01/05/94
		POINTER 525+ 472J # 525+ 602D	01	02/05/94 31/12/96
		LOGUS 525+ 472J # 525+ 602D		
		POINTER 524+ 602D # 524+ 472J	01	01/06/94 31/12/96
		LOGUS 524+ 472J # 524+ 602D		
		POINTER 420+ 602D	01	03/11/93 02/10/94
		POINTER 424+ 602D	01	03/11/93 31/05/94
		LOGUS 420+ 472J	01	01/09/93 02/10/94
		LOGUS 424+ 472J	01	01/12/92 31/05/94
		LOGUS 472J+ 653	01	01/09/93 01/05/94
		LOGUS 472J+ 599	01	01/12/92 01/05/94
20	557/ 919053/B /	<b>MOLDURA DE LOS INSTRUMENTOS COMBINADOS</b>		
		POINTER 599	01	03/11/93 01/05/94
		POINTER 424	01	03/11/93 31/05/94
		POINTER 525 LOGUS 525	01	02/05/94 31/12/96
		POINTER 524 LOGUS 524	01	01/06/94 31/12/96
		LOGUS 602D+ 816 # 602D+ 817 # 816 # 817	01	01/12/92 02/10/94

## Logus/Pointer - 9.19/1 - APARATOS COMBINADOS Y DE CONTROL

[illegible]

## Logus/Pointer - 9.19/4 - INTERRUPTORES (DEL PANEL, DE LA CONS...

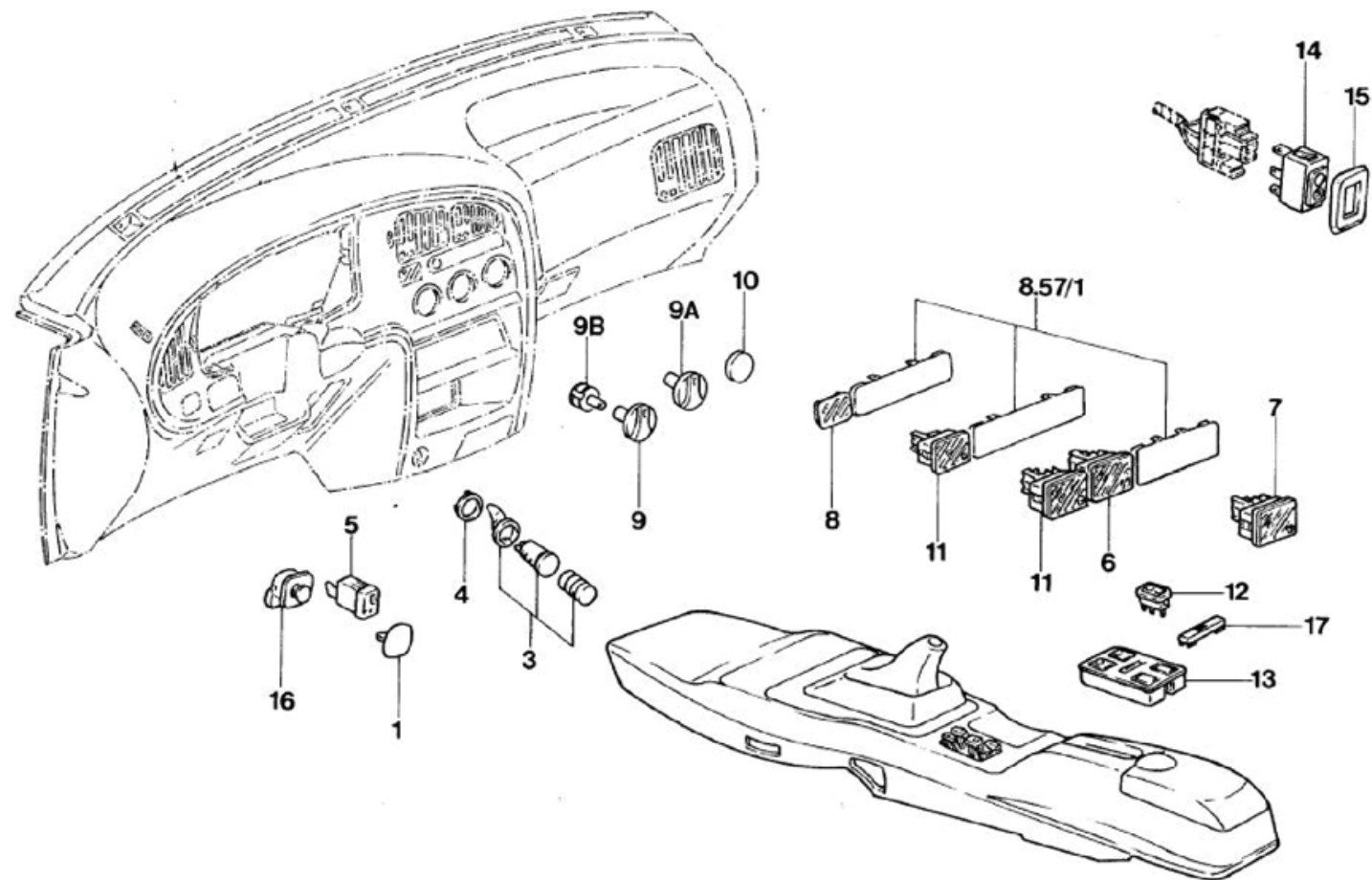

# Logus/Pointer - 9.19/4 - INTERRUPTORES (DEL PANEL, DE LA CONS...

REF.	NÚMERO DE PIEZAS	DENOMINACION DE PIEZA / MODELOS - ACABAMIENTOS	USO	DATAS
1	542/ 957087/A /05	COBERTURA DE LA ABERTURA DEL INTERRUPTOR DEL ESPEJO ELECTRICO (NEGRO) POINTER LOGUS	01 01	03/11/93 31/12/96 01/12/92 31/12/96
1	542/ 957087/A /999	COBERTURA DE LA ABERTURA DEL INTERRUPTOR DEL ESPEJO ELECTRICO (NEGRO) POINTER LOGUS	01 01	03/11/93 31/12/96 01/12/92 31/12/96
(02)	547/ 919469/ /	MODULO AUXILIAR DE ADVERTENCIA POINTER 245 LOGUS 245	01 01	03/11/93 31/12/96 01/12/92 31/12/96
3	558/ 919305/ /	ENCENDEDOR DE CIGARRILLOS POINTER LOGUS 073 ALTERNADA: 558/919305/A /	01 01	03/11/93 31/12/96 01/12/92 31/12/96
4	542/ 919347/ /	ANILLO DE FIJACION DEL ENCENDEDOR DE CIGARRILLOS DEL PANEL POINTER LOGUS 073	01 01	03/11/93 31/12/96 01/12/92 31/12/96
5	558/ 941507/A /	INTERRUPTOR CON REOSTATO ELECTRONICO POINTER LOGUS	01 01	03/11/93 31/12/96 01/12/92 31/12/96
6	558/ 941535/ /05	INTERRUPTOR DEL FAROL AUXILIAR DE NEBLINA (NEGRO) POINTER 570 LOGUS 570	01 01	03/11/93 31/12/96 01/12/92 31/12/96
7	558/ 941535/A /	INTERRUPTOR DE LA LINTERNA TRASERA DE NEBLINA (NEGRO) POINTER 571 LOGUS 571	01	03/10/94 31/12/96
8	558/ 957087/ /05	TAPA DEL ALOJAMIENTO DE LOS INTERRUPTORES (NEGRO) POINTER POINTER 571 LOGUS 571 LOGUS	01 01 01	03/11/93 31/12/96 03/10/94 31/12/96 01/12/92 31/12/96
9	557/ 959513/ /	BOTON DEL INTERRUPTOR DE VENTILACION POINTER LOGUS	01 01	03/11/93 31/12/96 01/12/92 31/12/96
9	557/ 959513/A /	BOTON DEL AIRE ACONDICIONADO "AC" POINTER 573 LOGUS 573	01 01	03/11/93 31/12/96 01/12/92 31/12/96
9A	558/ 819133/ /	BOTON DE CONTROL DE LA VENTILACION POINTER	01	03/11/93 31/12/96

# Logus/Pointer - 9.19/4 - INTERRUPTORES (DEL PANEL, DE LA CONS...

REF.	NÚMERO DE PIEZAS	DENOMINACION DE PIEZA / MODELOS - ACABAMIENTOS	USO	DATAS
		LOGUS	01	01/12/92 31/12/96
9B	545/ 959511/A /	INTERRUPTOR DE VENTILACION		
		POINTER	01	03/11/93 31/12/96
		LOGUS	01	01/12/92 31/12/96
9B	547/ 959511/A /	INTERRUPTOR DE VENTILACION Y AIRE ACONDICIONADO		
		POINTER 573	01	03/11/93 31/12/96
		LOGUS 573	01	01/12/92 31/12/96
10	558/ 959087/ /	REMATE DE LA ABERTURA DEL PANEL		
		POINTER	01	03/11/93 31/12/96
		LOGUS	01	01/12/92 31/12/96
11	558/ 959621/ /	INTERRUPTOR DEL DESEMPANADOR DEL VIDRIO TRASERO		
		POINTER 102	01	03/11/93 31/12/96
		LOGUS 102	01	01/12/92 31/12/96
12	558/ 959855/ /05	INTERRUPTOR DEL MECANISMO DE ACCIONAMIENTO ELECTRICO DEL VIDRIO (NEGRO)		
		POINTER 651	04	03/10/94 31/12/96
		POINTER 651	02	03/11/93 02/10/94
		LOGUS 651	02	01/12/92 31/12/96
13	547/ 959566/B /05	MOLDURA DE LOS INTERRUPTORES ACCIONAMIENTO ELECTRICO DE LOS VIDRIOS DE LAS PUERTAS - C		
		POINTER 651	01	03/11/93 02/10/94
		LOGUS 651	01	01/12/92 31/12/96
13	547/ 959566/C /05	MOLDURA DEL INTERRUPTOR DE ACCIONAMIENTO ELECTRICO DE LOS VIDRIOS (NEGRO)		
		POINTER 651	01	03/10/94 31/12/96
14	557/ 959855/ /05	INTERRUPTOR DEL MECANISMO DE ACCIONAMIENTO ELECTRICO DEL VIDRIO (NEGRO)		
		POINTER 651	02	03/10/94 31/12/96
15	542/ 959566/ /05	MOLDURA DEL INTERRUPTOR DE ACCIONAMIENTO DEL ALZACRISTAL (NEGRO)		
		POINTER 651	02	03/10/94 31/12/96
16	542/ 959565/ /	CONTROL REMOTO DEL ESPEJO RETROVISOR EXTERIOR		
		POINTER 398	01	03/11/93 31/12/96
		LOGUS 398	01	01/12/92 31/12/96
17	547/ 959561/A /05	INTERRUPTOR DE BLOQUEO DEL ACCIONAMIENTO ELECTRICO DE LOS VIDRIOS (NEGRO)		
		POINTER 651	01	03/10/94 31/12/96



## Logus/Pointer - 9.37/1 - CAJA DE MAXI-FUSIBLES

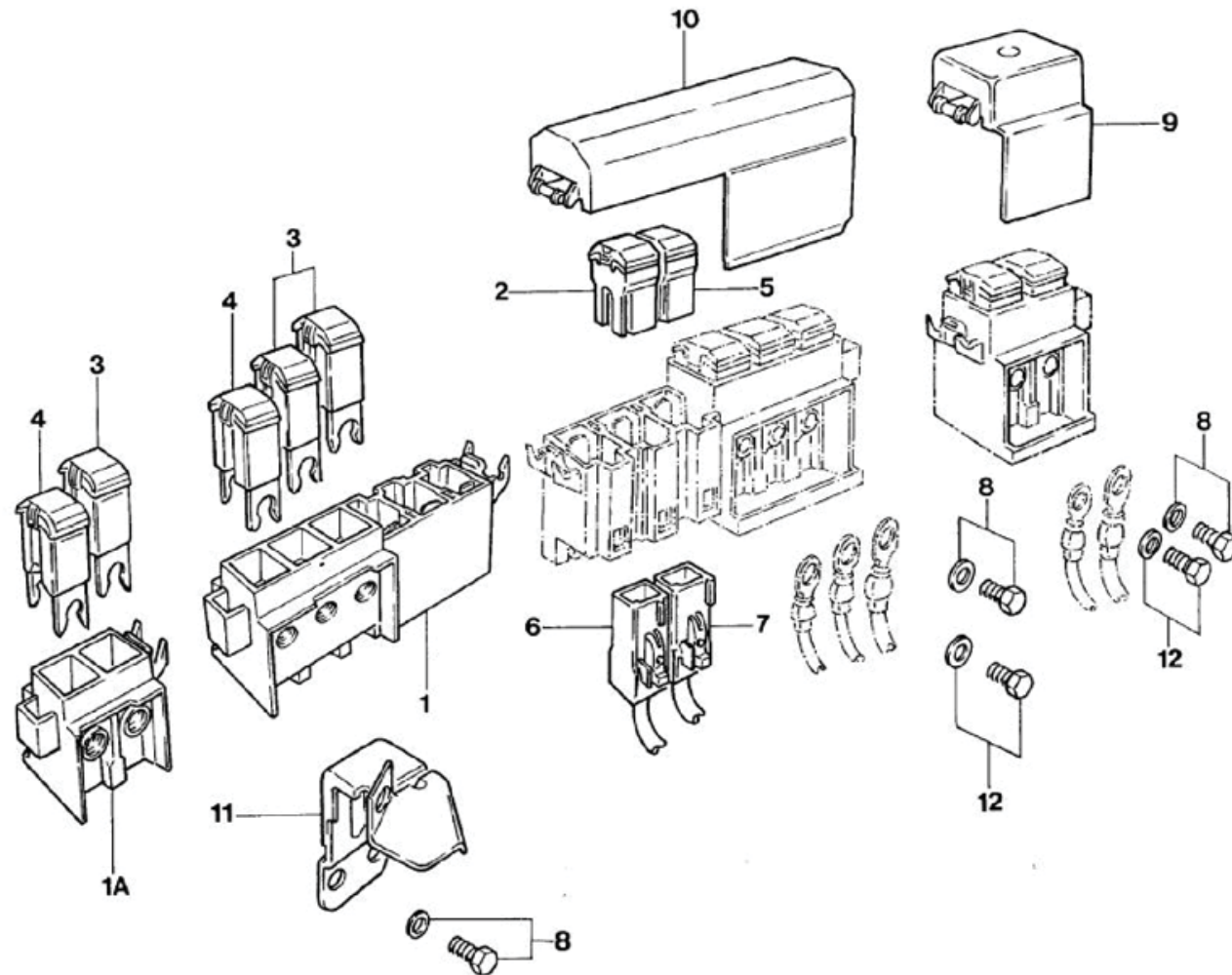



# Logus/Pointer - 9.37/1 - CAJA DE MAXI-FUSIBLES

REF.	NÚMERO DE PIEZAS	DENOMINACION DE PIEZA / MODELOS - ACABAMIENTOS	USO	DATAS
1	547/ 937557/B /	PANEL DE LA CAJA DE MAXIFUSIBLES (HS)		
		POINTER	01	03/11/93 31/12/96
		LOGUS 033	01	01/12/92 31/12/96
		LOGUS 035 # 034	01	02/05/94 31/12/96
1A	547/ 937557/ /	PANEL DE LA CAJA DE MAXIFUSIBLES		
		LOGUS	01	01/12/92 31/12/96
2	547/ 937131/ /	MAXIFUSIBLE DE 50A		
		POINTER 573	01	03/11/93 31/12/96
		LOGUS 573	CN	01/12/92 31/12/96
3	547/ 937131/A /	MAXIFUSIBLE DE 60A		
		POINTER	CN	03/11/93 31/12/96
		LOGUS	CN	01/12/92 31/12/96
		LOGUS 033 # 034	01	01/12/92 31/12/96
4	547/ 937131/B /	MAXIFUSIBLE DE 80A		
		POINTER	CN	03/11/93 31/12/96
		LOGUS	CN	01/12/92 31/12/96
5	547/ 937131/C /	MAXIFUSIBLE DE 40A		
		POINTER	CN	03/11/93 31/12/96
		LOGUS	CN	01/12/92 31/12/96
		LOGUS 033 # 034	01	01/12/92 31/12/96
		LOGUS 035	01	02/05/94 31/12/96
6	547/ 971837/K /	CONECTOR DE CAJA MAXI FUSIBLES		
		POINTER	01	03/11/93 31/05/95
		LOGUS	01	01/12/92 31/05/95
7	547/ 971837/L /	CONECTOR DE CAJA MAXI FUSIBLES		
		POINTER	01	03/11/93 31/12/96
		LOGUS	01	01/12/92 31/12/96
8	NFW/ 700701/PK/	TORNILLO CON COLLAR M5X6		
		POINTER	04	03/11/93 31/12/96
		POINTER	03	03/11/93 31/12/96
		LOGUS	04	01/12/92 31/12/96
		LOGUS 033	01	01/12/92 31/12/96
		LOGUS 034/ 035	01	01/05/94 31/12/96
		LOGUS	03	01/12/92 31/12/96
9	547/ 937555/ /	TAPA SUPERIOR DE LA CAJA DE MAXIFUSIBLES		
		LOGUS	01	01/12/92 31/12/96
10	547/ 937555/A /	TAPA SUPERIOR DE LA CAJA DE MAXIFUSIBLES		
		POINTER	01	03/11/93 12/06/94
		LOGUS 034 # 035	01	02/05/94 12/06/94
		LOGUS 033	01	01/12/92 12/06/94
		PECA CANCELADA SEM ESTOQUE		
		CANCELED PARTS WITHOUT STORE		
		PIEZA CANCELADA SIN ESTOQUE		

**Logus/Pointer - 9.37/1 - CAJA DE MAXI-FUSIBLES**

[illegible]

## Logus/Pointer - 9.37/2 - CENTRAL ELECTRICA

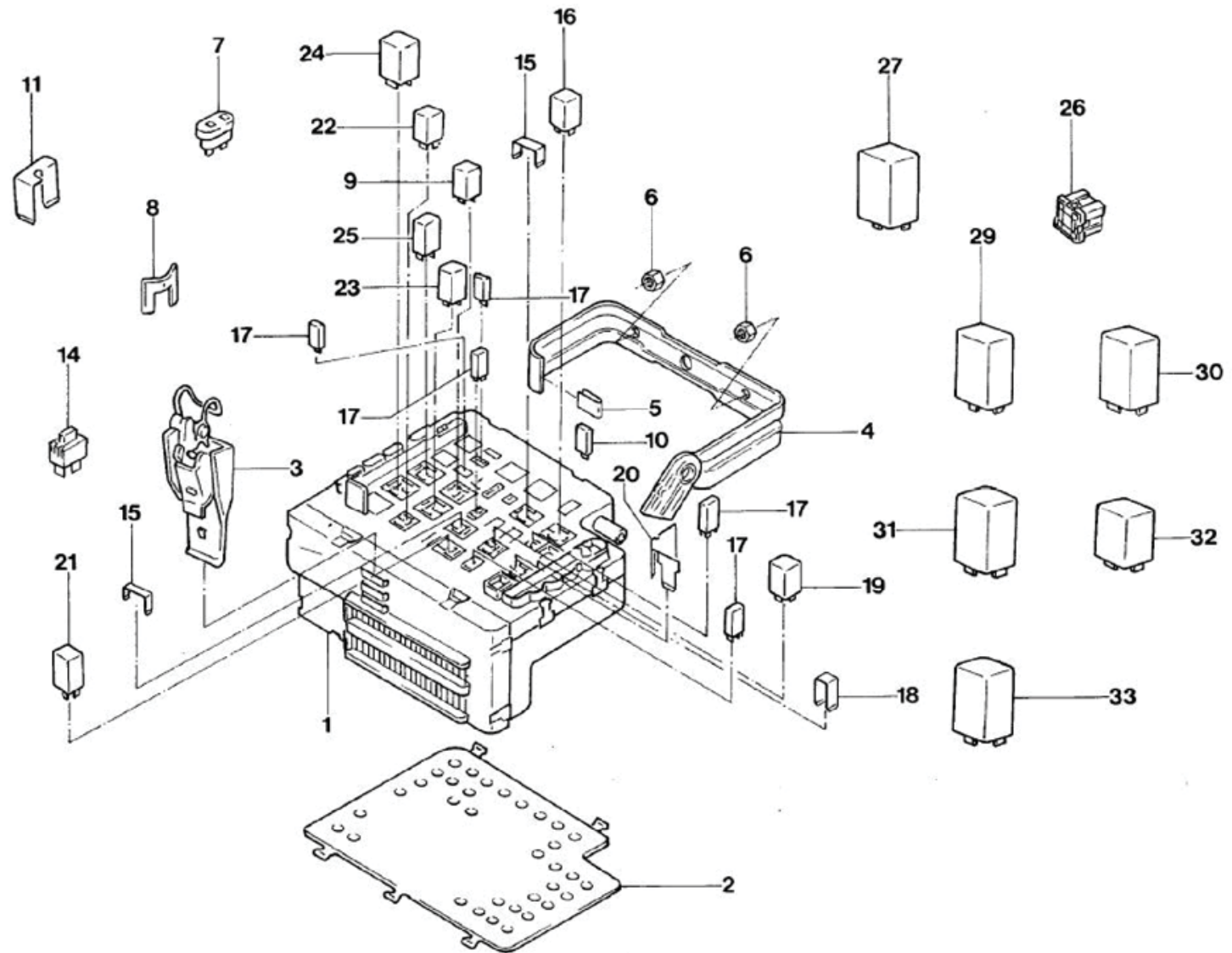

## Logus/Pointer - 9.37/2 - CENTRAL ELECTRICA

REF.	NÚMERO DE PIEZAS	DENOMINACION DE PIEZA / MODELOS - ACABAMIENTOS	USO	DATAS
1	547/ 900061/B /	CENTRAL ELECTRICA POINTER 034 LOGUS 034 POINTER LOGUS	01 01 01	02/01/95 31/12/96 03/11/93 31/12/96 01/12/92 31/12/96
1	547/ 937035/B /	CENTRAL ELECTRICA (LOW SERIES) POINTER LOGUS	01 01	03/11/93 31/08/95 01/12/92 31/08/95
1	547/ 937035/D /	CENTRAL ELECTRICA (EFI DIGITAL) POINTER 034 LOGUS 034 POINTER 033 LOGUS 033	01 01 01	02/05/94 01/01/95 03/11/93 31/12/96 01/12/92 31/12/96
1	547/ 937035/E /	CENTRAL ELECTRICA EFI/CFI DIGITAL LOGUS 035	01	02/05/94 01/01/95
1	547/ 941822/A /	CENTRAL ELECTRICA POINTER LOGUS	01	02/01/95 31/12/96
2	547/ 971825/ /	PROTECTOR DE LA CAJA DE FUSIBLES POINTER LOGUS	01 01	01/07/92 31/12/96 01/12/92 31/12/96
3	547/ 937951/ /	PRESILLA DEL SOPORTE DE FIJACION DE LA CENTRAL ELECTRICA POINTER LOGUS	01 01	03/11/93 31/12/96 01/12/92 31/12/96
4	547/ 937949/ /	SOPORTE DE LA CENTRAL ELECTRICA POINTER LOGUS	01 01	03/11/93 31/12/96 01/12/92 31/12/96
5	547/ 971847/T /	PRESILLA FIJACION DE LA CAJA DE FUSIBLES POINTER LOGUS	01 01	03/11/93 31/12/96 01/12/92 31/12/96
6	NFE/ 822134/DF/	TUERCA M6 FIJACION DEL SOPORTE DE LA CENTRAL ELECTRICA POINTER LOGUS	02 02	03/11/93 31/12/96 01/12/92 31/12/96
7	542/ 937131/H /	FUSIBLE DE 10 AMPERES 19/2X5 ROJO POINTER LOGUS	CN CN	03/11/93 31/12/96 01/12/92 31/12/96
7	542/ 937131/J /	FUSIBLE DE 15A 19/2X5 15A AZUL CLARO POINTER LOGUS	CN CN	03/11/93 31/12/96 01/12/92 31/12/96
7	542/ 937131/K /	FUSIBLE DE 20A 19/2X5 - AMARILLO POINTER LOGUS	CN CN	03/11/93 31/12/96 01/12/92 31/12/96

# Logus/Pointer - 9.37/2 - CENTRAL ELECTRICA

REF.	NÚMERO DE PIEZAS	DENOMINACION DE PIEZA / MODELOS - ACABAMIENTOS	USO	DATAS
7	542/ 937131/L /	FUSIBLE DE 19/2X5 25A COLOR NATURAL		
		POINTER	CN	03/11/93 31/12/96
		LOGUS	CN	01/12/92 31/12/96
7	542/ 937131/M /	FUSIBLE DE 30A 19/2X5 VERDE CLARO		
		POINTER	CN	03/11/93 31/12/96
		LOGUS	CN	01/12/92 31/12/96
8	547/ 937597/G /	BARRA PARA CONEXION ELECTRICA (BUSBAR)		
		LOGUS 534	01	01/12/92 31/12/96
9	547/ 907411/ /	RELE DE POTENCIA		
		POINTER 527 LOGUS 527	01	02/05/94 31/12/96
		POINTER 526 LOGUS 526	01	03/10/94 31/12/96
9	325/ 911261/4 /	RELE DE POTENCIA EEC-IV CFI		
		POINTER 525 LOGUS 525	01	02/05/94 31/12/96
		POINTER 524 LOGUS 524	01	01/06/94 31/12/96
		LOGUS 504	01	03/04/95 31/12/96
		LOGUS 505	01	03/10/94 31/12/96
10	547/ 911261/ /	RELE DEL AIRE ACONDICIONADO EEC-IV		
		POINTER 527+ 573 LOGUS 527+ 573	01	02/05/94 31/12/96
		POINTER 526+ 573 LOGUS 526+ 573	01	03/10/94 31/12/96
		# 505+ 573		
		POINTER 524+ 573 LOGUS 524+ 573	01	01/06/94 31/12/96
		LOGUS 504+ 573	01	03/04/95 31/12/96
11	547/ 937597/E /	BARRA PARA CONEXION ELECTRICA (BUSBAR)		
		POINTER	01	03/11/93 31/12/96
		LOGUS	01	01/12/92 31/12/96
(12)	N/ 021176/1 /	TUERCA HEXAGONAL M6		
		POINTER 526 LOGUS 526	02	03/10/94 31/12/96
		POINTER 534 # 573	02	03/11/93 31/12/96
		POINTER 809	02	03/11/93 01/05/94
		POINTER 527 # 525 LOGUS 527 # 525	02	02/05/94 31/12/96
		POINTER 524 LOGUS 524	02	01/06/94 31/12/96
		LOGUS 534 # 573	02	01/12/92 31/12/96
(13)	547/ 937503/F /	SOPORTE DEL RELE		
		POINTER 527 LOGUS 527	01	02/05/94 31/12/96
		POINTER 525 LOGUS 525	02	02/05/94 31/12/96
		POINTER 524 LOGUS 524	02	01/06/94 31/12/96
		POINTER 526 LOGUS 526	01	03/10/94 31/12/96
		POINTER 573 LOGUS 534 # 573	01	01/03/94 31/12/96
14	547/ 937595/B /	DIODO DE PROTECCION		
		POINTER	01	03/11/93 31/12/96
		LOGUS	01	01/12/92 31/12/96
15	547/ 937597/B /	BARRA PARA CONEXION ELECTRICA (BUSBAR)		

## Logus/Pointer - 9.37/2 - CENTRAL ELECTRICA

REF.	NÚMERO DE PIEZAS	DENOMINACION DE PIEZA / MODELOS - ACABAMIENTOS	USO	DATAS
		POINTER 570	01	03/11/93 31/12/96
		LOGUS 570	01	01/12/92 31/12/96
		<b>R-21/R-13</b>		
<b>16</b>	<b>191/ 937503/ /</b>	<b>RELE AUXILIAR DE 40A FUNCION X</b>		
		POINTER	01	03/11/93 31/12/96
		LOGUS	01	01/12/92 31/12/96
		<b>R-26</b>		
<b>17</b>	<b>542/ 937503/D /</b>	<b>RELE AUXILIAR</b>		
		POINTER 033 # 570 # 573	01	03/11/93 31/12/96
		POINTER 526 LOGUS 505 # 526	01	03/10/94 31/12/96
		POINTER 527 # 525 LOGUS 525 # 527	01	02/05/94 31/12/96
		POINTER 524 LOGUS 524	01	01/06/94 31/12/96
		LOGUS 570 # 033 # 573	01	01/12/92 31/12/96
		LOGUS 504	01	03/04/95 31/12/96
		<b>R-9/R-10/R-14/R-23/R-25</b>		
<b>18</b>	<b>547/ 937597/ /</b>	<b>BARRA PARA CONEXION ELECTRICA (BUSBAR)</b>		
		POINTER	01	03/11/93 31/12/96
		LOGUS	01	01/12/92 31/12/96
		<b>B1</b>		
<b>19</b>	<b>547/ 959753/ /</b>	<b>RELE TEMPORIZADOR DEL ACCIONAMIENTO DE VIDRIOS ELECTRICOS</b>		
		POINTER 602D+ 651 # 651 # 472J+ 651 # 472J	01	03/11/93 31/12/96
		LOGUS 651 # 472J+ 651 # 602D+ 651 # 472J	01	01/12/92 31/12/96
		<b>R-18</b>		
<b>20</b>	<b>547/ 937597/A /</b>	<b>BARRA PARA CONEXION ELECTRICA (BUSBAR)</b>		
		POINTER	01	03/11/93 31/12/96
		LOGUS	01	01/12/92 31/12/96
		<b>R-24</b>		
<b>21</b>	<b>547/ 947531/ /</b>	<b>RELE DE LA LUZ DE CORTESIA</b>		
		POINTER	01	03/11/93 31/12/96
		LOGUS	01	01/12/92 31/12/96
<b>22</b>	<b>542/ 937503/ /</b>	<b>RELE</b>		
		POINTER	01	03/11/93 31/12/96
		LOGUS	01	01/12/92 31/12/96
		<b>R-6</b>		
<b>23</b>	<b>551/ 937599/ /</b>	<b>BARRA PARA CONEXION ELECTRICA (BUSBAR)</b>		
		<b>POSICION R7</b>		
		POINTER 426	01	03/11/93 31/12/96
		<b>R-7</b>		
<b>23</b>	<b>547/ 955529/ /</b>	<b>RELE LIMPIADOR / LAVADOR DEL PARABRISAS CON TEMPORIZADOR (SIN REGULACION DE INTERVALO)</b>		
		POINTER 425	01	03/10/94 31/12/96

## Logus/Pointer - 9.37/2 - CENTRAL ELECTRICA

REF.	NÚMERO DE PIEZAS	DENOMINACION DE PIEZA / MODELOS - ACABAMIENTOS	USO	DATAS
24	542/ 955531/ /	RELE TEMPORIZADOR DE ACCIONAMIENTO DEL LIMPIADOR DEL PARABRISAS		
		POINTER	01	03/11/93 31/12/96
		LOGUS	01	01/12/92 31/12/96
		R-2		
24	547/ 955531/ /	RELE TEMPORIZADOR DEL LIMPIADOR Y LAVADOR DEL PARABRISAS		
		POINTER 232A LOGUS 232A	01	03/10/94 31/12/96
25	547/ 959529/ /	RELE DEL DESEMPANADOR VIDRIO TRASERO		
		POINTER 102	01	03/11/93 31/12/96
		LOGUS 102	01	01/12/92 31/12/96
		R-3		
26	307/ 937527/8 /	ADAPTADOR DE RELE		
		POINTER LOGUS	01	01/06/94 31/12/96
27	325/ 937528/1 /	ADAPTADOR DE RELE (NEGRO)		
		POINTER LOGUS	01	01/06/94 31/12/96
(28)	325/ 941971/1 /	SOPORTE DEL ADAPTADOR DE RELES		
		POINTER 526 LOGUS 526	01	03/10/94 31/12/96
		POINTER 524 LOGUS 524	01	01/06/94 31/12/96
		LOGUS 504	01	03/04/95 31/12/96
29	191/ 955532/A /	RELE TEMPORIZADOR DEL MOTOR DE ENFRIAMIENTO LNL		
		POINTER 809	01	01/12/92 01/05/94
		POINTER 527 LOGUS 527	01	02/05/94 31/12/96
		POINTER 526 LOGUS 526	01	03/10/94 31/12/96
		LOGUS 809	01	03/11/93 01/05/94
29	325/ 955532/1 /	RELE TEMPORIZADOR DEL MOTOR DE ENFRIAMIENTO		
		POINTER 809	01	03/11/93 01/05/94
		POINTER 527 LOGUS 527	01	02/05/94 31/12/96
		POINTER 526 LOGUS 526	01	03/10/94 31/12/96
		LOGUS 809	01	01/12/92 01/05/94
30	547/ 959753/A /	RELE TEMPORIZADOR DEL ACCIONAMIENTO AUTOMATICO DE LOS VIDRIOS		
		POINTER 533/ 534	01	03/11/93 31/12/96
		LOGUS 533/ 534	01	01/12/92 31/12/96
31	ZBC/ 937503/ /	RELE AUXILIAR DE 40A		
		POINTER 524 LOGUS 524	01	01/06/94 31/12/96
		POINTER 526 LOGUS 526	01	03/10/94 31/12/96
		LOGUS 504	01	03/04/95 31/12/96
32	547/ 937503/E /	RELE AUXILIAR		
		POINTER	01	03/11/93 31/12/96
		LOGUS	01	01/12/92 31/12/96

**Logus/Pointer - 9.37/2 - CENTRAL ELECTRICA**

[illegible]



## Logus/Pointer - 9.41 - FAROS DELANTEROS

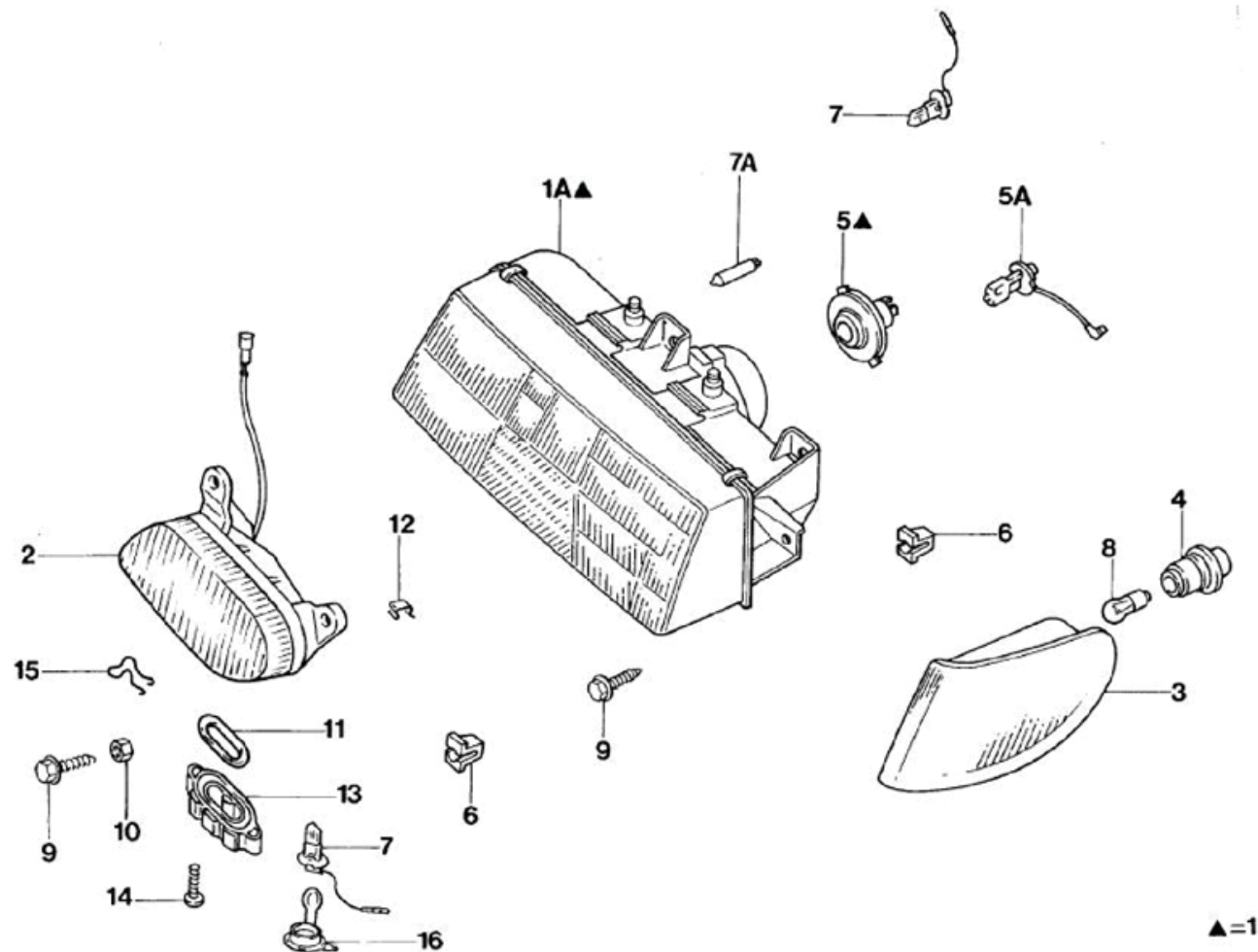

## Logus/Pointer - 9.41 - FAROS DELANTEROS

REF.	NÚMERO DE PIEZAS	DENOMINACION DE PIEZA / MODELOS - ACABAMIENTOS	USO	DATAS
1	557/ 941001/A /	FARO IZQUIERDO POINTER LOGUS 732 PECA CANCELADA SEM ESTOQUE CANCELED PARTS WITHOUT STORE PIEZA CANCELADA SIN ESTOQUE	01 01	03/11/93 31/12/96 01/03/95 31/12/96
1	558/ 941001/A /	FARO IZQUIERDO LOGUS PECA CANCELADA SEM ESTOQUE CANCELED PARTS WITHOUT STORE PIEZA CANCELADA SIN ESTOQUE	01	01/12/92 31/12/96
1	557/ 941002/A /	FARO ASIMETRI POINTER LOGUS 732 PECA CANCELADA SEM ESTOQUE CANCELED PARTS WITHOUT STORE PIEZA CANCELADA SIN ESTOQUE	01 01	03/11/93 31/12/96 01/03/95 31/12/96
1	558/ 941002/A /	FARO ASIMETRI LOGUS PECA CANCELADA SEM ESTOQUE CANCELED PARTS WITHOUT STORE PIEZA CANCELADA SIN ESTOQUE	01	01/12/92 31/12/96
1A	557/ 941043/A /	FAROL PRINCIPAL IZQUIERDO POINTER LOGUS 732	01 01	03/11/93 31/12/96 01/03/95 31/12/96
1A	558/ 941043/A /	FAROL PRINCIPAL IZQUIERDO LOGUS	01	01/12/92 31/12/96
1A	557/ 941044/A /	FAROL PRINCIPAL DERECHO POINTER LOGUS 732	01 01	03/11/93 31/12/96 01/03/95 31/12/96
1A	558/ 941044/A /	FAROL PRINCIPAL DERECHO LOGUS	01	01/12/92 31/12/96
2	558/ 941057/ /	FAROL DE NEBLINA IZQUIERDO POINTER 570 LOGUS 570	01 01	03/11/93 31/12/96 01/12/92 31/12/96
2	558/ 941058/ /	FAROL DE NEBLINA DERECHO POINTER 570 LOGUS 570	01 01	03/11/93 31/12/96 01/12/92 31/12/96
3	558/ 953049/ /	LINTERNA DELANTERA IZQUIERDA POINTER LOGUS	01 01	03/11/93 31/12/96 01/12/92 31/12/96
3	558/ 953050/ /	LINTERNA DELANTERA DERECHA		

## Logus/Pointer - 9.41 - FAROS DELANTEROS

REF.	NÚMERO DE PIEZAS	DENOMINACION DE PIEZA / MODELOS - ACABAMIENTOS	USO	DATAS
		POINTER	01	03/11/93 31/12/96
		LOGUS	01	01/12/92 31/12/96
<b>4</b>	<b>547/ 953053/ /</b>	<b>RECEPTACULO SIN LAMPARA (CIBIE)</b>		
		POINTER	02	03/11/93 31/12/96
		LOGUS	02	01/12/92 31/12/96
<b>5</b>	<b>547/ 953055/ /</b>	<b>RECEPTACULO SIN LAMPARA (ARTEB)</b>		
		POINTER	02	03/11/93 31/12/96
		LOGUS	02	01/12/92 31/12/96
<b>5A</b>	<b>N/ 017753/2 /</b>	<b>BOMBILLA W 10/5 12V 5W</b>		
		POINTER	02	03/11/93 31/12/96
		LOGUS	02	01/12/92 31/12/96
<b>6</b>	<b>542/ 941973/ /</b>	<b>PRESILLA DE FIJACION DEL FAROL</b>		
		POINTER	06	03/11/93 31/12/96
		POINTER 570	04	03/11/93 31/12/96
		LOGUS	06	01/12/92 31/12/96
		LOGUS 570	04	01/12/92 31/12/96
<b>7</b>	<b>N/ 017762/2 /</b>	<b>LAMPARA HALOGENA H3 12V 55W</b>		
		POINTER 570	02	03/11/93 31/12/96
		LOGUS 570	02	01/12/92 31/12/96
<b>7A</b>	<b>N/ 017763/2 /</b>	<b>LAMPARA HALOGENA YD12V 60/55W H4</b>		
		POINTER	02	03/11/93 31/12/96
		LOGUS	02	01/12/92 31/12/96
<b>8</b>	<b>N/ 017732/2 /</b>	<b>LAMPARA RL12V 21W</b>		
		POINTER	02	03/11/93 31/12/96
		LOGUS	02	01/12/92 31/12/96
<b>9</b>	<b>NFE/ 812138/KA/</b>	<b>TORNILLO DE FIJACION DEL FARO</b>		
		POINTER	06	03/11/93 31/12/96
		POINTER 570	02	03/11/93 31/12/96
		LOGUS 570	04	01/12/92 03/05/93
		LOGUS 570	02	04/05/93 31/12/96
		LOGUS	06	01/12/92 31/12/96
<b>10</b>	<b>NF/ 822112/C /</b>	<b>TUERCA HEXAGONAL M5</b>		
		POINTER 570	04	03/11/93 31/12/96
		LOGUS 570	02	01/12/92 03/05/93
		LOGUS 570	04	04/05/93 31/12/96
<b>11</b>	<b>548/ 941119/ /</b>	<b>GUARNICION DEL FAROL DE NEBLINA</b>		
		POINTER 570	02	03/11/93 31/12/96
		LOGUS 570	02	01/12/92 31/12/96
<b>12</b>	<b>548/ 941125/ /</b>	<b>PRESILLA TRABA DEL FAROL DE NEBLINA</b>		
		POINTER 570	02	03/11/93 31/12/96
		LOGUS 570	02	01/12/92 31/12/96

Logus/Pointer - 9.41 - FAROS DELANTEROS
---

[illegible]

# Logus/Pointer - 9.45 - LUCES TRASERAS E ILUMINACION DE LA P...

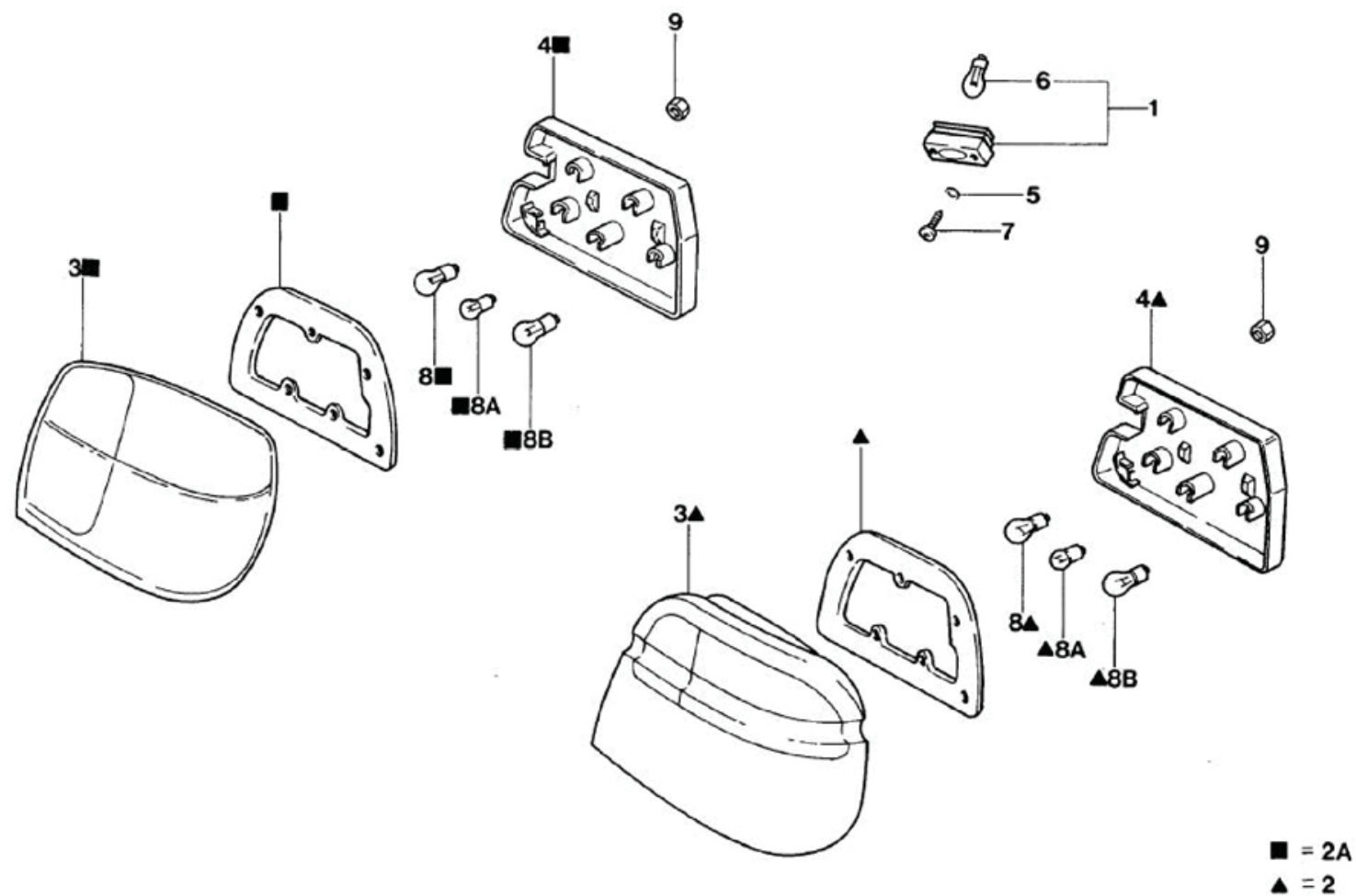

## Logus/Pointer - 9.45 - LUCES TRASERAS E ILUMINACION DE LA P...

REF.	NÚMERO DE PIEZAS	DENOMINACION DE PIEZA / MODELOS - ACABAMIENTOS	USO	DATAS
1	558/ 943021/ /	LINTERNA DE ILUMINACION DE LA PLACA DE MATRICULA POINTER LOGUS	02 02	03/11/93 31/12/96 01/12/92 31/12/96
2	558/ 945095/ /	LINTERNA TRASERA COMPLETA IZQUIERDA LOGUS PECA CANCELADA SEM ESTOQUE CANCELED PARTS WITHOUT STORE PIEZA CANCELADA SIN ESTOQUE	01	01/12/92 21/08/95
2A	557/ 945095/ /	LINTERNA TRASERA COMPLETA IZQUIERDA POINTER	01	03/11/93 31/12/96
2A	557/ 945095/A /	LINTERNA TRASERA COMPLETA IZQUIERDA POINTER 571 PECA CANCELADA SEM ESTOQUE CANCELED PARTS WITHOUT STORE PIEZA CANCELADA SIN ESTOQUE	01	03/10/94 31/12/96
2A	557/ 945096/ /	LINTERNA TRASERA COMPLETA DERECHA POINTER	01	03/11/93 31/12/96
3	557/ 945111/ /	LINTERNA TRASERA IZQUIERDA POINTER	01	03/11/93 31/12/96
3	557/ 945111/A /	LINTERNA TRASERA - LADO IZQUIERDO POINTER 571	01	03/10/94 31/12/96
3	558/ 945111/ /	LINTERNA TRASERA IZQUIERDA LOGUS LOGUS 571	01 01	01/12/92 31/12/96 03/10/94 31/12/96
3	558/ 945111/C /	LINTERNA TRASERA IZQUIERDA LOGUS 732+ 571 LOGUS 472J+ 571	01 01	01/03/95 31/12/96 01/02/95 31/12/96
3	557/ 945112/ /	LINTERNA TRASERA DERECHA POINTER	01	03/11/93 31/12/96
3	558/ 945112/ /	LINTERNA TRASERA DERECHA LOGUS	01	01/12/92 31/12/96
3	558/ 945112/C /	LINTERNA TRASERA DERECHA LOGUS 472J LOGUS 732	01 01	01/02/95 31/12/96 01/03/95 31/12/96
4	557/ 945257/ /	TAPA Y RECEPTACULO DE LA LINTERNA TRASERA IZQUIERDA POINTER	01	03/11/93 31/12/96
4	557/ 945257/A /	TAPA Y RECEPTACULO DE LA LINTERNA TRASERA IZQUIERDA		

Logus/Pointer - 9.45	- LUCES TRASERAS E ILUMINACION DE LA P...
----------------------	---

[illegible]

## Logus/Pointer - 9.47 - ALUMBRADOS INTERIORES

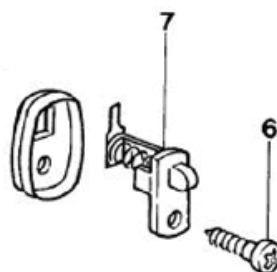
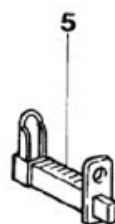
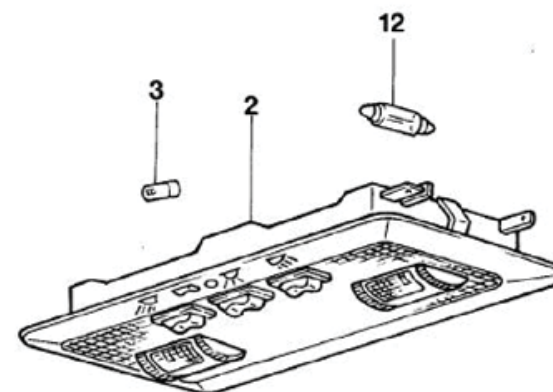
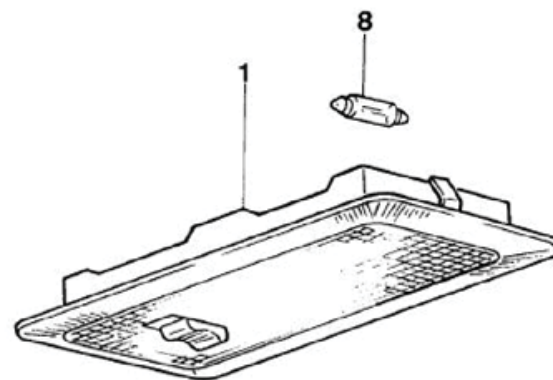



# Logus/Pointer - 9.47 - ALUMBRADOS INTERIORES

REF.	NÚMERO DE PIEZAS	DENOMINACION DE PIEZA / MODELOS - ACABAMIENTOS	USO	DATAS
1	547/ 947101/ /	LINTERNA DE LA LUZ DE CORTESIA		
		POINTER	01	03/11/93 31/12/96
		LOGUS	01	01/12/92 31/12/96
1	547/ 947101/A /	LINTERNA DE LA LUZ DE CORTESIA CON TEMPORIZADOR		
		POINTER 230	01	03/11/93 31/12/96
		LOGUS 230	01	01/12/92 31/12/96
2	547/ 947105/A /233	LINTERNA DE LA LUZ DE CORTESIA TEMPORIZADA Y LECTURA (BEIGE BEDOIN)		
		POINTER 230+ 677	01	03/11/93 31/08/94
		LOGUS 230+ 677	01	01/09/93 31/08/94
2	547/ 947105/A /375	LINTERNA DE LA LUZ DE CORTESIA TEMPORIZADA Y LECTURA (CENIZA DAWN)		
		POINTER 230+ 677	01	03/11/93 02/04/95
		LOGUS 230+ 677	01	01/09/93 02/04/95
		LOGUS 732	01	01/03/95 31/12/96
2	547/ 947105/A /770	LINTERNA DE LA LUZ DE CORTESIA TEMPORIZADA Y LECTURA (BEIGE BIBER CLARO)		
		POINTER 230+ 677 LOGUS 230+ 677	01	03/10/94 02/04/95
		LOGUS 732	01	01/03/95 31/12/96
2	547/ 947105/B /375	LINTERNA DE LA LUZ DE CORTESIA TEMPORIZADA Y LECTURA (CENIZA DAWN)		
		POINTER 230+ 677 LOGUS 230+ 677	01	03/04/95 31/12/96
2	547/ 947105/B /770	LINTERNA DE LA LUZ DE CORTESIA TEMPORIZADA Y LECTURA (BEIGE BIBER CLARO)		
		POINTER 230+ 677 LOGUS 230+ 677	01	03/04/95 31/12/96
3	N/ 017717/2 /	LAMPARA HL 12V 4W		
		POINTER 677	02	03/11/93 02/04/95
		POINTER 053	01	03/11/93 31/12/96
		LOGUS 053	01	01/12/92 31/12/96
		LOGUS 677	02	01/12/92 02/04/95
4	542/ 947113/ /	LENTE DE LA LINTERNA		
		POINTER 052	01	03/11/93 31/12/96
		LOGUS 052	01	01/12/92 31/12/96
5	542/ 947561/B /	INTERRUPTOR		
		POINTER 053	01	03/11/93 31/12/96
		LOGUS 053	01	01/12/92 31/12/96
6	N/ 013957/2 /	TORNILLO B3.5		
		POINTER 058 LOGUS 058	01	03/10/94 31/05/95
6	NF/ 610246/B /	TORNILLO AB 8X13.0		
		POINTER	04	03/11/93 31/12/96
		LOGUS	02	01/12/92 31/12/96

Logus/Pointer - 9.47 - ALUMBRADOS INTERIORES				
--	--	--	--	--

[illegible]

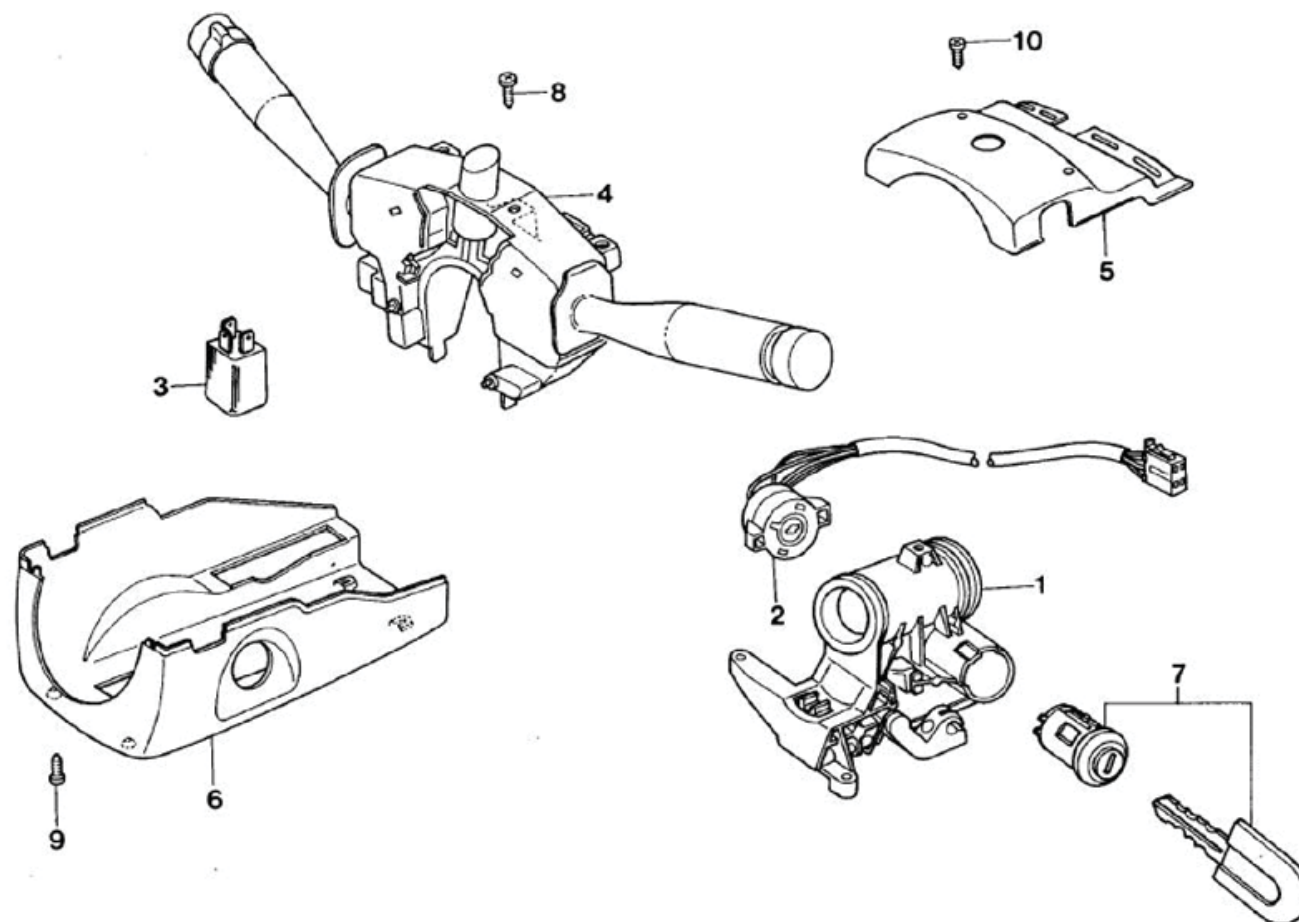

# Logus/Pointer - 9.53 - INTERRUPTORES COMBINADOS Y CERRADURA ...

REF.	NÚMERO DE PIEZAS	DENOMINACION DE PIEZA / MODELOS - ACABAMIENTOS	USO	DATAS
1	547/ 905857/A /	TRABA DE LA DIRECCION POINTER 326 POINTER LOGUS LOGUS 326	01 01 01 01	03/11/93 05/03/95 03/11/93 31/10/94 01/12/92 31/10/94 01/12/92 05/03/95
1	547/ 905857/B /	TRABA DE LA DIRECCION POINTER LOGUS POINTER 326 LOGUS 326	01 01	01/11/94 31/12/96 06/03/95 31/12/96
2	547/ 905865/ /	CONMUTADOR DE IGNICION POINTER 326 LOGUS 326	01 01	03/11/93 31/12/96 01/12/92 31/12/96
3	111/ 953227/D /	RELE DE LAS LUCES INDICADORAS DE DIRECCION POINTER LOGUS	01 01	03/11/93 31/12/96 01/12/92 31/12/96
4	547/ 953505/B /	INTERRUPTOR COMBINADO DE LAS LUCES INDICADORAS DE DIRECCION. LUCES ALTA Y BAJA DE LOS POINTER LOGUS ALTERNADA COM 547/953505/C /	01 01	03/11/93 31/12/96 01/12/92 31/12/96
4	547/ 953505/D /	INTERRUPTOR COMBINADO DE LAS LUCES INDICADORAS DE DIRECCION. LUCES ALTA Y BAJA DE LOS POINTER 426 POINTER 425	01 01	03/11/93 02/10/94 03/10/94 31/12/96
5	547/ 953515/ /05	COBERTURA SUPERIOR (NEGRO) POINTER LOGUS	01 01	03/11/93 31/12/96 01/12/92 31/12/96
5	547/ 953515/A /05	COBERTURA SUPERIOR (NEGRO) POINTER 326 LOGUS 326	01 01	03/11/93 31/12/96 01/12/92 31/12/96
6	547/ 953516/ /05	COBERTURA INFERIOR (NEGRO) POINTER LOGUS	01 01	03/11/93 31/10/94 01/12/92 31/10/94
6	547/ 953516/A /05	COBERTURA INFERIOR (NEGRO) POINTER 326 LOGUS 326 PECA CANCELADA SEM ESTOQUE CANCELED PARTS WITHOUT STORE PIEZA CANCELADA SIN ESTOQUE	01 01	03/11/93 05/03/95 01/12/92 05/03/95
6	547/ 953516/B /05	COBERTURA INFERIOR (NEGRO) POINTER LOGUS	01	01/11/94 31/12/96

## Logus/Pointer - 9.53 - INTERRUPTORES COMBINADOS Y CERRADURA ...

[illegible]

## Logus/Pointer - 9.53/2 - SISTEMA DE ALARMA

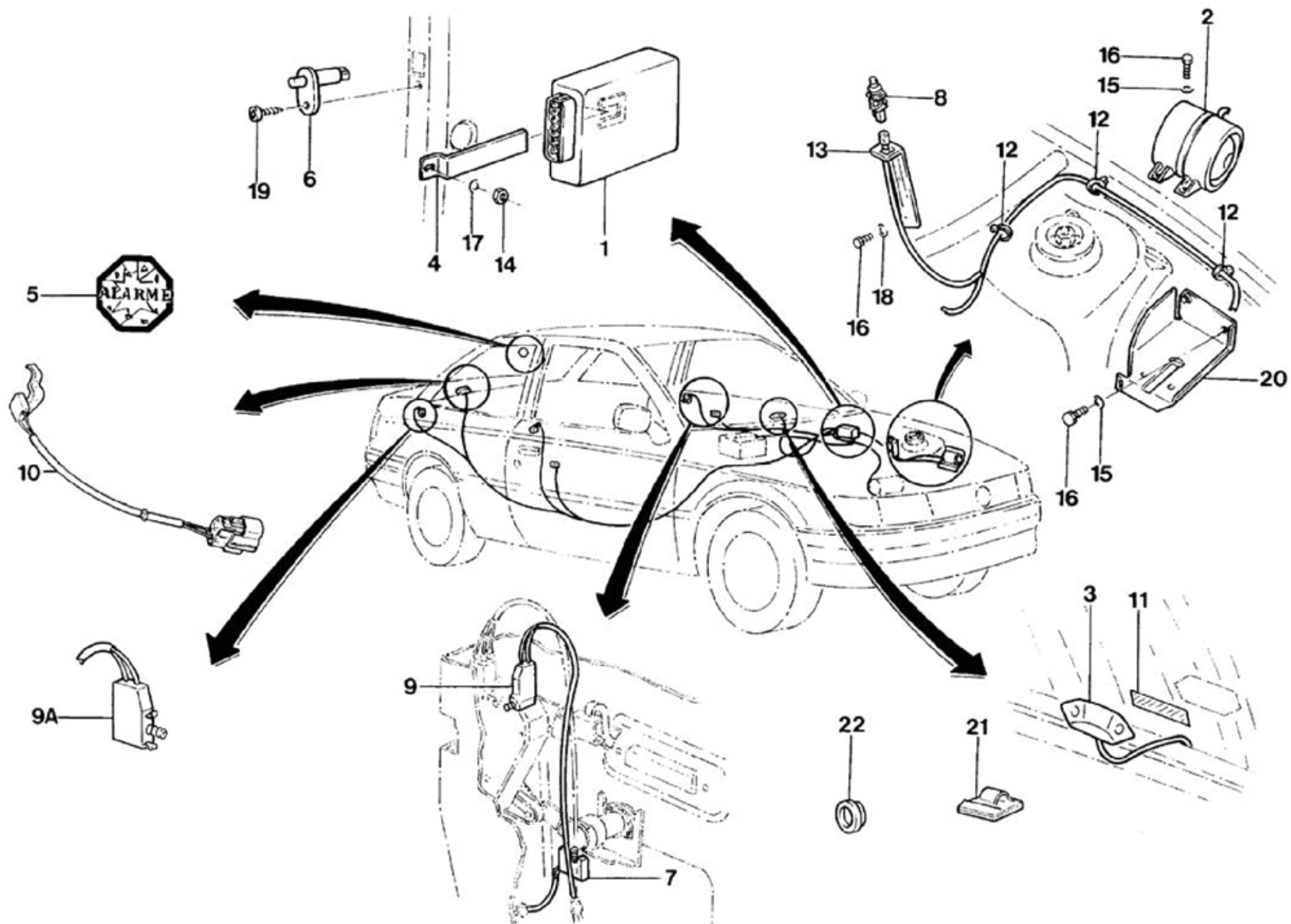

# Logus/Pointer - 9.53/2 - SISTEMA DE ALARMA

REF.	NÚMERO DE PIEZAS	DENOMINACION DE PIEZA / MODELOS - ACABAMIENTOS	USO	DATAS
1	547/ 953251/B /	UNIDAD DE CONTROL DE ULTRASONIDO LOGUS 533/ 534	01	01/12/92 28/02/94
1	557/ 953251/ /	UNIDAD DE CONTROL DE LA ALARMA ULTRASONIDO POINTER 533 LOGUS 533 # 534 POINTER 534	01 01	01/03/94 31/12/96 03/10/94 31/12/96
2	547/ 953253/ /	SIRENA DEL SISTEMA DE ALARMA ULTRASONIDO POINTER 533 LOGUS 533/ 534	01 01	03/11/93 28/02/94 01/12/92 28/02/94
2	557/ 953253/ /	SIRENA DEL SISTEMA DE ALARMA ULTRASONIDO POINTER 533 LOGUS 534 # 533 POINTER 534	01 01	01/03/94 31/05/95 03/10/94 31/05/95
2	557/ 953253/A /	SIRENA DEL SISTEMA DE ALARMA ULTRASONIDO POINTER 533 # 534 LOGUS 533 # 534	01	01/06/95 31/12/96
3	547/ 953259/A /	SENSOR DE LA ALARMA ULTRASONIDO POINTER 534 POINTER 533 LOGUS 533 # 534	01 01 01	03/10/94 31/12/96 03/11/93 31/12/96 01/12/92 31/12/96
4	547/ 953261/ /	SOPORTE DEL MODULO DE ALARMA ULTRASONIDO POINTER 533 POINTER 534 LOGUS 533 # 534 PECA CANCELADA SEM ESTOQUE CANCELED PARTS WITHOUT STORE PIEZA CANCELADA SIN ESTOQUE	01 01 01	03/11/93 31/12/96 03/10/94 31/12/96 01/12/92 31/12/96
5	547/ 953265/ /	CALCOMANMA CON INDICACION DE LA ALARMA ULTRASONIDO POINTER 533 POINTER 534 LOGUS 533 # 534	01 01 01	03/11/93 31/12/96 04/10/94 31/12/96 01/12/92 31/12/96
6	547/ 947561/ /	INTERRUPTOR - ALUMBRADO INTERIOR POINTER 245+ 533 LOGUS 245+ 534 # 245+ 533 ALTERNADA COM 547/947561/A/	01 01	03/11/93 31/12/96 01/12/92 31/12/96
7	547/ 962101/ /	MICROINTERRUPTOR DE LA PUERTA DELANTERA LADO IZQUIERDO POINTER 533 POINTER 534 LOGUS 533 # 534	01 01 01	03/11/93 31/12/96 03/10/94 31/12/96 01/12/92 31/12/96
7	547/ 962102/ /	MICROINTERRUPTOR DE LA PUERTA DELANTERA LADO DERECHO POINTER 533 POINTER 534 LOGUS 533 # 534	01 01 01	03/11/93 31/12/96 03/10/94 31/12/96 01/12/92 31/12/96



# Logus/Pointer - 9.53/2 - SISTEMA DE ALARMA

REF.	NÚMERO DE PIEZAS	DENOMINACION DE PIEZA / MODELOS - ACABAMIENTOS	USO	DATAS
8	191/ 953236/ /	INTERRUPTOR DEL SISTEMA ANTIROBO -		
		COMPARTIMIENTO DEL MOTOR		
		POINTER 533 LOGUS 533 # 534	01	01/03/94 31/12/96
		POINTER 534	01	03/10/94 31/12/96
8	557/ 962103/ /	MICROINTERRUPTOR DE ALARMA DEL TAPA		
		DELANTERA DEL MOTOR		
		POINTER 533	01	03/11/93 28/02/94
		LOGUS 533/ 534	01	01/12/92 28/02/94
9	547/ 962103/C /	MICROINTERRUPTOR		
		POINTER	01	01/08/94 31/12/96
9	547/ 962103/E /	MICROINTERRUPTOR DE AVISO DE LA PUERTA		
		ABIERTA		
		POINTER	04	03/11/93 31/12/96
9A	547/ 962103/C /	MICROINTERRUPTOR		
		LOGUS 533 # 052+ 533 # 534	01	01/12/92 31/12/96
		LOGUS 472J	01	01/08/94 30/10/94
9A	547/ 962103/E /	MICROINTERRUPTOR DE AVISO DE LA PUERTA		
		ABIERTA		
		LOGUS 472J	02	01/12/92 31/12/96
10	547/ 962107/B /	MICROINTERRUPTOR ALARMA DEL PORTAEQUIPAJES		
		LOGUS 533 # 534 # 341+ 534 # 341+ 533	01	01/12/92 31/12/96
10	557/ 962107/ /	MICROINTERRUPTOR ALARMA DEL PORTAEQUIPAJES		
		POINTER 534	01	03/10/94 31/12/96
		POINTER 533	01	03/11/93 31/12/96
11	325/ 953931/1 /	ADHESIVO DEL SENSOR ULTRASONIDO		
		POINTER 533	01	03/11/93 31/12/96
		POINTER 534	01	03/10/94 31/12/96
		LOGUS 533 # 534	01	01/12/92 31/12/96
12	NFU/ 801211/AA/	PRESILLA		
		POINTER 533	03	03/11/93 31/12/96
		POINTER 534	03	04/10/94 31/12/96
		LOGUS 533 # 534	03	01/12/92 31/12/96
13	547/ 962805/ /	SOPORTE DEL INTERRUPTOR DEL TAPA DELANTERA		
		DEL MOTOR		
		POINTER 533	01	03/11/93 28/02/94
		LOGUS 533/ 534	01	01/12/92 28/02/94
13	557/ 962805/ /	SOPORTE DEL INTERRUPTOR DEL TAPA DELANTERA		
		DEL MOTOR		
		POINTER 534	01	03/10/94 31/12/96
		POINTER 533 LOGUS 533 # 534	01	01/03/94 31/12/96



## Logus/Pointer - 9.53/2 - SISTEMA DE ALARMA

[illegible]

# Logus/Pointer - 9.55/1 - LIMPIAPARABRISAS

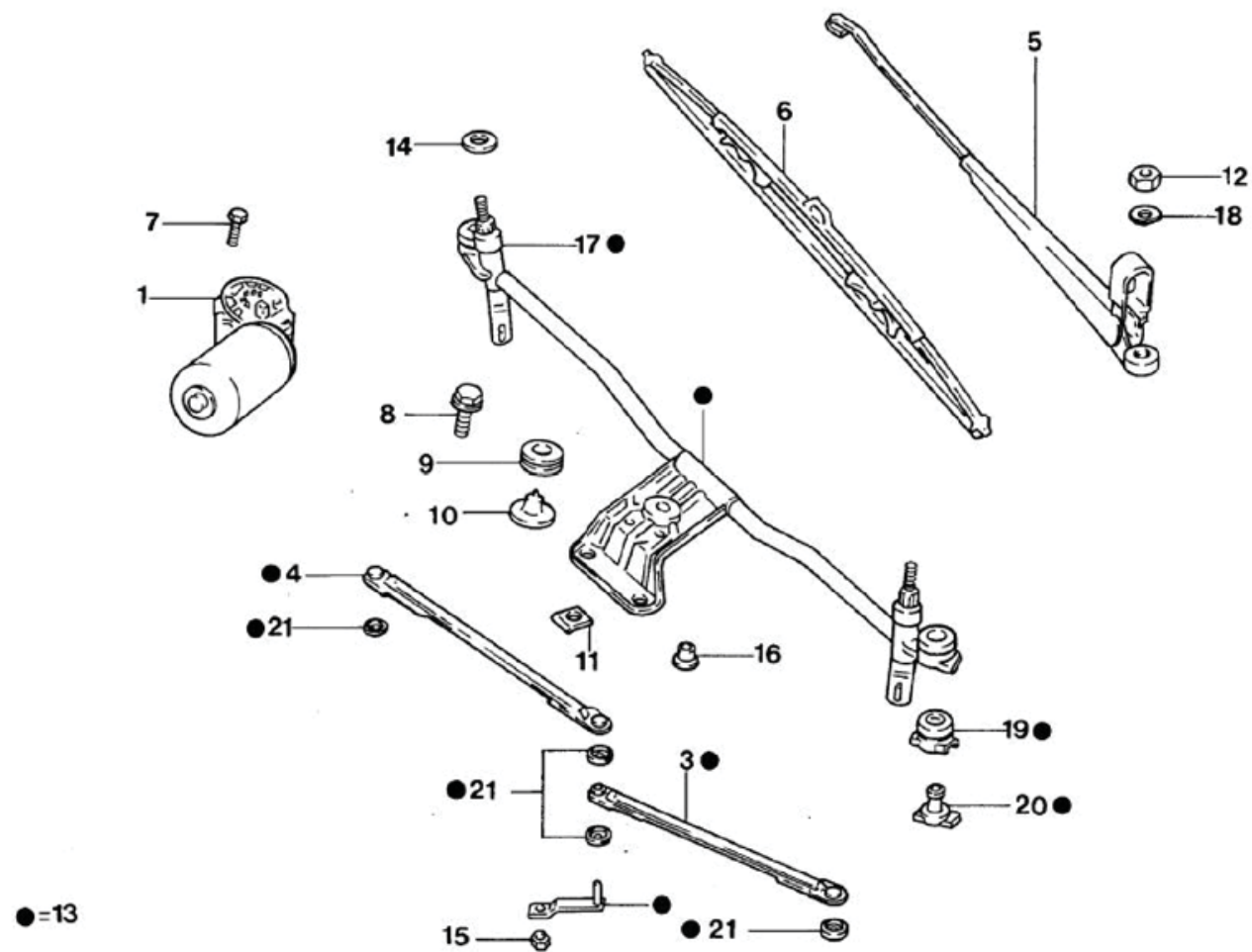

## Logus/Pointer - 9.55/1 - LIMPIAPARABRISAS

REF.	NÚMERO DE PIEZAS	DENOMINACION DE PIEZA / MODELOS - ACABAMIENTOS	USO	DATAS
1	547/ 955119/ /	MOTOR DEL LIMPIAPARABRISAS		
		POINTER	01	03/11/93 31/12/96
		LOGUS	01	01/12/92 31/12/96
(02)	547/ 955124/ /	TAPA DEL MOTOR DEL LIMPIAPARABRISAS		
		POINTER	01	03/11/93 31/12/96
		LOGUS	01	01/12/92 31/12/96
3	547/ 955326/ /	VARILLA DERECHA DEL LIMPIAPARABRISAS		
		POINTER	01	03/11/93 31/12/96
		LOGUS	01	01/12/92 31/12/96
4	547/ 955325/ /	VARILLA IZQUIERDA DEL LIMPIAPARABRISAS		
		POINTER	01	03/11/93 31/12/96
		LOGUS	01	01/12/92 31/12/96
5	547/ 955409/A /	BRAZO DEL LIMPIAPARABRISAS - LADO IZQUIERDO		
		POINTER	01	03/11/93 31/12/96
		LOGUS	01	01/12/92 31/12/96
5	547/ 955410/A /	BRAZO DEL LIMPIAPARABRISAS - LADO DERECHO		
		POINTER	01	03/11/93 31/12/96
		LOGUS	01	01/12/92 31/12/96
6	547/ 955425/B /	PALETA DEL LIMPIAPARABRISAS		
		POINTER	02	03/11/93 31/12/96
		LOGUS	02	01/12/92 31/12/96
6	549/ 955425/10/	PALETA DEL LIMPIAPARABRISAS		
		POINTER 472J	02	03/11/93 31/12/96
		LOGUS 732	02	01/03/95 31/12/96
7	NF/ 800450/C /	PECA CANCELADA SEM ESTOQUE		
		CANCELED PARTS WITHOUT STORE		
		PIEZA CANCELADA SIN ESTOQUE		
7	NF/ 800450/C /	TORNILLO SEXTAVADO M6X10 DE FIJACION DEL MOTOR DEL LIMPIADOR DEL PARABRISAS EN EL SOPO		
		POINTER	03	03/11/93 31/12/96
		LOGUS	03	01/12/92 31/12/96
8	NBW/ 700805/1 /	TORNILLO HEXAGONAL CON COLLAR		
		POINTER	04	03/11/93 31/12/96
		LOGUS	04	01/12/92 31/12/96
9	547/ 955641/ /	ARANDELA DE FIJACION DEL BRAZO DEL LIMPIAPARABRISAS		
		POINTER	02	03/11/93 31/12/96
		LOGUS	02	01/12/92 31/12/96
10	547/ 955255/ /	ARANDELA DEL COJIN DE APOYO DEL MANCAL		
		POINTER	02	03/11/93 31/12/96
		LOGUS	02	01/12/92 31/12/96

## Logus/Pointer - 9.55/1 - LIMPIAPARABRISAS

REF.	NÚMERO DE PIEZAS	DENOMINACION DE PIEZA / MODELOS - ACABAMIENTOS	USO	DATAS
11	NF/ 700149/PK/	TUERCA RAPIDA M6 DE FIJACION DEL		
		ACCIONADOR DEL LIMPIAPARABRISA A CARROCARIA		
		POINTER	02	03/11/93 31/12/96
		LOGUS	02	01/12/92 31/12/96
12	NF/ 620013/C /	TUERCA HEXAGONAL M8		
		POINTER	02	03/11/93 31/12/96
		LOGUS	02	01/12/92 31/12/96
13	547/ 955033/ /	ACCIONADOR DEL LIMPIAPARABRISAS SIN MOTOR		
		POINTER	01	03/11/93 31/12/96
		LOGUS	01	01/12/92 31/12/96
14	547/ 955637/ /	ARANDELA DE FIJACION DEL SOPORTE SUPERIOR		
		DEL PANEL DE INSTRUMENTOS		
		POINTER	02	03/11/93 31/12/96
		LOGUS	02	01/12/92 31/12/96
15	NF/ 822023/C /	TUERCA SEXTAVADA M8		
		POINTER	01	03/11/93 31/12/96
		LOGUS	01	01/12/92 31/12/96
16	547/ 955646/ /	TAPON DEL DEPOSITO DEL LIQUIDO DEL LAVADOR		
		DEL PARABRISAS		
		POINTER	02	03/11/93 31/12/96
		LOGUS	02	01/12/92 31/12/96
17	547/ 955275/ /	TAPA PROTECTORA DEL MANCAL DEL		
		LIMPIAPARABRISAS		
		POINTER	02	03/11/93 31/12/96
		LOGUS	02	01/12/92 31/12/96
18	NF/ 836017/B /	ARANDELA 8.4X15X2.5		
		POINTER	02	03/11/93 31/12/96
		LOGUS	02	01/12/92 31/12/96
19	547/ 955254/ /	COJIN DE APOYO DEL MANCAL DEL		
		LIMPIAPARABRISAS		
		POINTER	02	03/11/93 31/12/96
		LOGUS	02	01/12/92 31/12/96
20	547/ 955256/ /	ESPACIADOR COJIN APOYO DEL MANCAL		
		POINTER	02	03/11/93 31/12/96
		LOGUS	02	01/12/92 31/12/96
21	547/ 955327/ /	JUNTA HERMETICA BUJES DE LA BARRA DE		
		COMANDO (WAPSA)		
		POINTER	04	03/11/93 31/12/96
		LOGUS	04	01/12/92 31/12/96
(22)	APR/ 998425/ /	JOGO DE PALHETAS DO LIMPADOR DO PARA-BRISA		
		POINTER	01	03/11/93 31/12/96

**Logus/Pointer - 9.55/1 - LIMPIAPARABRISAS**

[illegible]

## Logus/Pointer - 9.55/2 - LAVAPARABRISAS

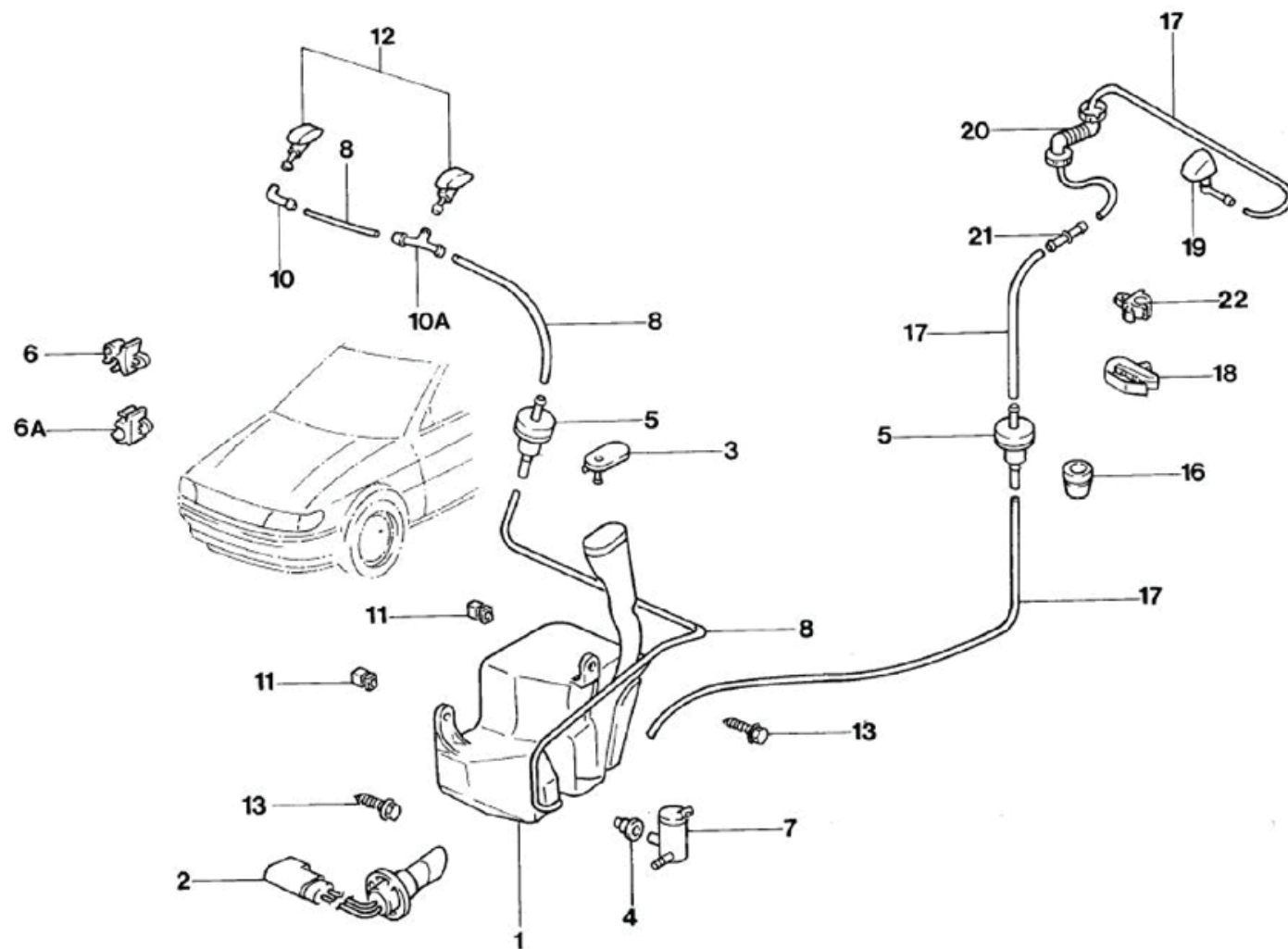

## Logus/Pointer - 9.55/2 - LAVAPARABRISAS

REF.	NÚMERO DE PIEZAS	DENOMINACION DE PIEZA / MODELOS - ACABAMIENTOS	USO	DATAS
1	547/ 955453/ /	DEPOSITO Y TAPA DEL LAVADOR DEL PARABRISAS		
		POINTER	01	03/11/93 31/12/96
		LOGUS	01	01/12/92 31/12/96
1	547/ 955453/A /	DEPOSITO Y TAPA DEL LAVADOR DEL PARABRISAS		
		POINTER 245	01	03/11/93 31/12/96
		LOGUS 245	01	01/12/92 31/12/96
2	547/ 919372/A /	INTERRUPTOR DEL NIVEL DE AGUA DEL LIMPIAPARABRISAS		
		POINTER 245	01	03/11/93 31/12/96
		LOGUS 245	01	01/12/92 31/12/96
3	547/ 955455/ /	TAPA DEL DEPOSITO DE AGUA DEL LAVAPARABRISAS		
		POINTER	01	03/11/93 31/12/96
		LOGUS	01	01/12/92 31/12/96
4	305/ 955465/1 /	SOPORTE GUIA DE GOMA DEL DEPOSITO DE AGUA		
		POINTER	01	03/11/93 31/12/96
		LOGUS	01	01/12/92 31/12/96
4	542/ 955465/ /	SOPORTE GUIA DE GOMA DEL DEPOSITO DEL LIMPIAPARABRISAS		
		POINTER 245	01	03/11/93 31/12/96
		LOGUS 245	01	01/12/92 31/12/96
5	547/ 955481/ /	VALVULA DEL LAVADOR DEL VIDRIO TRASERO		
		POINTER	01	03/11/93 31/12/96
		POINTER 426	01	03/11/93 02/10/94
		POINTER 425	01	03/10/94 31/12/96
		LOGUS	01	01/12/92 31/12/96
6	547/ 955747/ /	PRESILLA		
		POINTER	06	03/11/93 31/12/96
		LOGUS	06	01/12/92 31/12/96
6A	547/ 955747/A /	PRESILLA DE LA MANGUERA DEL LAVADOR DEL PARABRISAS Y VIDRIO TRASERO		
		POINTER	01	03/11/93 31/12/96
		LOGUS	01	01/12/92 31/12/96
7	377/ 955651/ /	BOMBA ELECTRICA DEL LAVAPARABRISAS		
		POINTER	01	03/11/93 31/12/96
		LOGUS	01	01/12/92 31/12/96
7	377/ 955651/A /	BOMBA ELECTRICA DEL LAVAPARABRISAS		
		POINTER 426	01	03/11/93 02/10/94
		POINTER 425	01	03/10/94 31/12/96
8	547/ 955965/ /	MANGUERA DEL LAVADOR DEL PARABRISAS		
		POINTER	01	03/11/93 31/12/96
		LOGUS	01	01/12/92 31/12/96

## Logus/Pointer - 9.55/2 - LAVAPARABRISAS

REF.	NÚMERO DE PIEZAS	DENOMINACION DE PIEZA / MODELOS - ACABAMIENTOS	USO	DATAS
8	547/ 955965/D /	MANGUERA DEL LAVADOR DEL PARABRISAS		
		POINTER	01	03/11/93 31/12/96
		LOGUS	01	01/12/92 31/12/96
8	547/ 955965/E /	MANGUERA DEL LAVADOR DEL PARABRISAS		
		POINTER	01	03/11/93 31/12/96
		LOGUS	01	01/12/92 31/12/96
(09)	321/ 711533/ /	PRESILLA (ADHESIVA)		
		POINTER	03	03/11/93 31/12/96
		LOGUS	03	01/12/92 31/12/96
10	547/ 955975/ /	CONEXION EN "L" DE LA MANGUERA DEL LAVADOR DEL PARABRISAS		
		POINTER	01	03/11/93 31/12/96
		LOGUS	01	01/12/92 31/12/96
10A	547/ 955975/A /	CONEXION EN "T" DE LA MANGUERA DEL LAVADOR DEL PARABRISAS		
		POINTER	01	03/11/93 31/12/96
		LOGUS	01	01/12/92 31/12/96
11	547/ 955981/A /	TUERCA PLASTICA		
		POINTER	03	03/11/93 30/06/94
		POINTER LOGUS	07	01/07/94 31/12/96
12	547/ 955985/ /	PICO EYECTOR DEL LAVADOR DEL PARABRISAS		
		POINTER	02	03/11/93 31/12/96
		LOGUS	02	01/12/92 31/12/96
13	NFW/ 700459/PD/	TORNILLO HXAB14 DE FIJACION DEL DEPOSITO DE AGUA DEL LAVAPARABRISAS		
		POINTER	03	03/11/93 31/12/96
		LOGUS	03	01/12/92 31/12/96
(14)	N/ 020024/1 /	TAPON DE GOMA A10X1		
		POINTER	01	03/11/93 31/12/96
		LOGUS	01	01/12/92 31/12/96
(15)	NF/ 852152/AA/	TAPON HERMETICO DE PASAJE DE MANGUERA DEL LAVADOR DEL VIDRIO TRASERO		
		POINTER	02	03/11/93 31/12/96
16	547/ 955191/ /	SOPORTE GUIA DE LA MANGUERA DEL LAVADOR DEL PARABRISAS		
		POINTER 426	01	03/11/93 02/10/94
		POINTER 425	01	03/10/94 31/12/96
17	547/ 955965/C /	MANGUERA DEL LAVADOR DEL VIDRIO TRASERO		
		POINTER 426	01	03/11/93 02/10/94
		POINTER 425	01	03/10/94 31/12/96



**Logus/Pointer - 9.55/2 - LAVAPARABRISAS**

[illegible]

# Logus/Pointer - 9.55/3 - LIMPIADOR DEL VIDRIO TRASERO

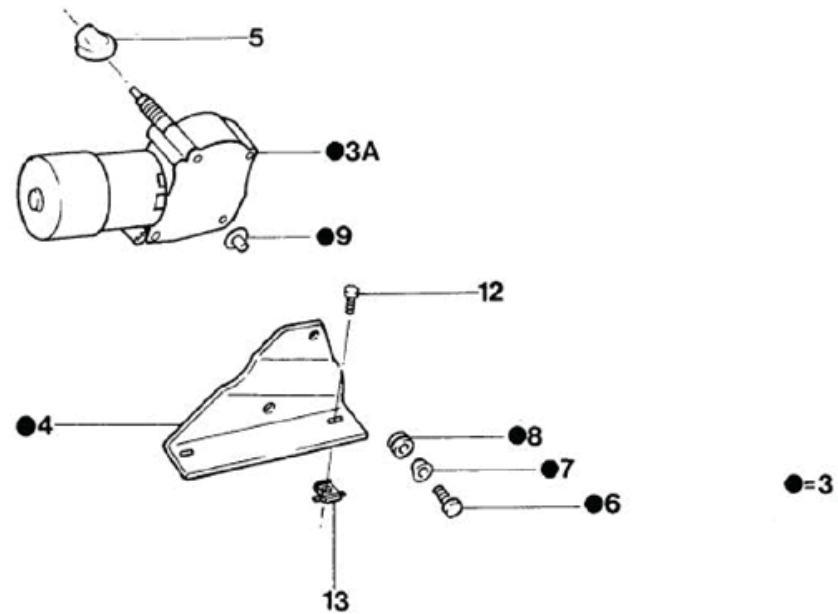
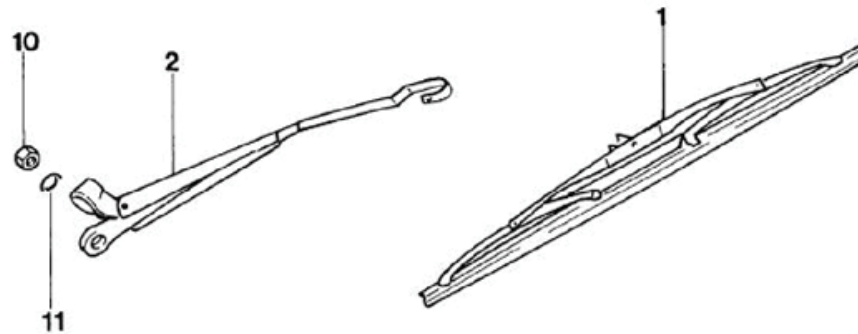

# Logus/Pointer - 9.55/3 - LIMPIADOR DEL VIDRIO TRASERO

REF.	NÚMERO DE PIEZAS	DENOMINACION DE PIEZA / MODELOS - ACABAMIENTOS	USO	DATAS
1	547/ 955425/B /	PALETA DEL LIMPIAPARABRISAS		
		POINTER 426	01	03/11/93 02/10/94
		POINTER 425	01	03/10/94 31/12/96
2	547/ 955707/C /	BRAZO DEL LIMPIADOR DEL VIDRIO TRASERO		
		POINTER 426	01	03/11/93 02/10/94
		POINTER 425	01	03/10/94 31/12/96
3	557/ 955711/ /	MOTOR DEL LIMPIADOR DEL VIDRIO TRASERO CON SOPORTE		
		POINTER 426	01	03/11/93 02/10/94
		POINTER 425	01	03/10/94 31/12/96
4	557/ 955717/ /	SOPORTE DEL MOTOR DEL LIMPIADOR DEL VIDRIO TRASERO		
		POINTER 426	01	03/11/93 02/10/94
		POINTER 425	01	03/10/94 31/12/96
5	557/ 955729/ /	SOPORTE GUIA DEL ARBOL DEL MOTOR DEL LIMPIADOR DEL VIDRIO TRASERO		
		POINTER 426	01	03/11/93 02/10/94
		POINTER 425	01	03/10/94 31/12/96
6	NF/ 602166/C /	TORNILLO HEXAGONAL M6X16		
		POINTER 426	03	03/11/93 02/10/94
		POINTER 425	03	03/10/94 31/12/96
7	NF/ 832119/B /	ARANDELA DENTADA 6.5X19X1		
		POINTER 426	03	03/11/93 02/10/94
		POINTER 425	03	03/10/94 31/12/96
8	NFE/ 890113/AA/	ANILLO DE GOMA 9X13X6		
		POINTER 425	03	03/10/94 31/12/96
		POINTER 426	03	03/11/93 02/10/94
9	NFE/ 890114/B /	BUJE ESPACIADORA 6.6X9X5.7		
		POINTER 426	03	03/11/93 02/10/94
		POINTER 425	03	03/10/94 31/12/96
10	NF/ 620013/C /	TUERCA HEXAGONAL M8		
		POINTER 426	01	03/11/93 02/10/94
		POINTER 425	01	03/10/94 31/12/96
		LOGUS 816/ 817	01	01/12/92 02/10/94
11	NF/ 836017/B /	ARANDELA 8.4X15X2.5		
		POINTER 425	01	03/10/94 31/12/96
		POINTER 426	01	03/11/93 31/12/96
12	NF/ 800374/C /	TORNILLO HEXAGONAL DE FIJACION MOTOR DEL LIMPIAPARABRISAS		
		POINTER 426	03	03/11/93 02/10/94
		POINTER 425	03	03/10/94 31/12/96

**Logus/Pointer - 9.55/3 - LIMPIADOR DEL VIDRIO TRASERO**

[illegible]

## Logus/Pointer - 9.59/2 - VENTILADOR PARA RADIADOR DE AGUA

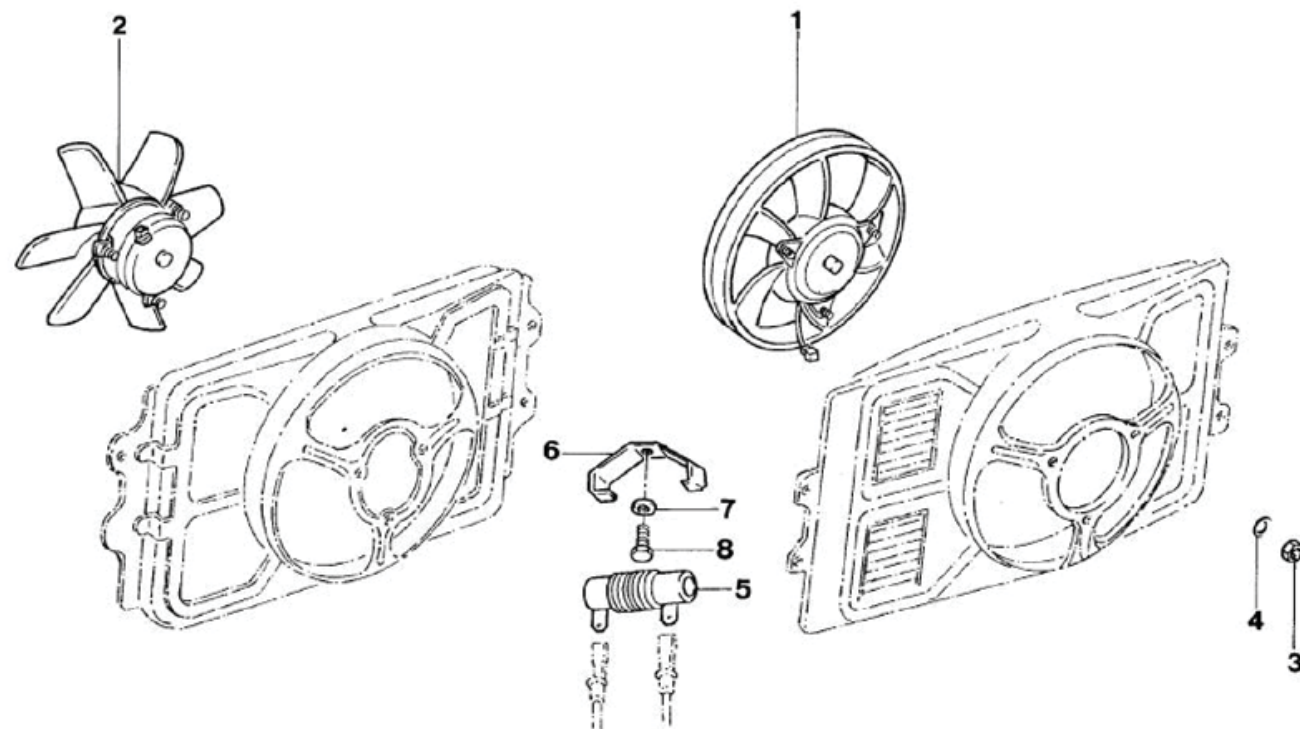

**Logus/Pointer - 9.59/2 - VENTILADOR PARA RADIADOR DE AGUA**

[illegible]

## Logus/Pointer - 9.59/3 - ACCIONADORES DEL TRABADO CENTRAL

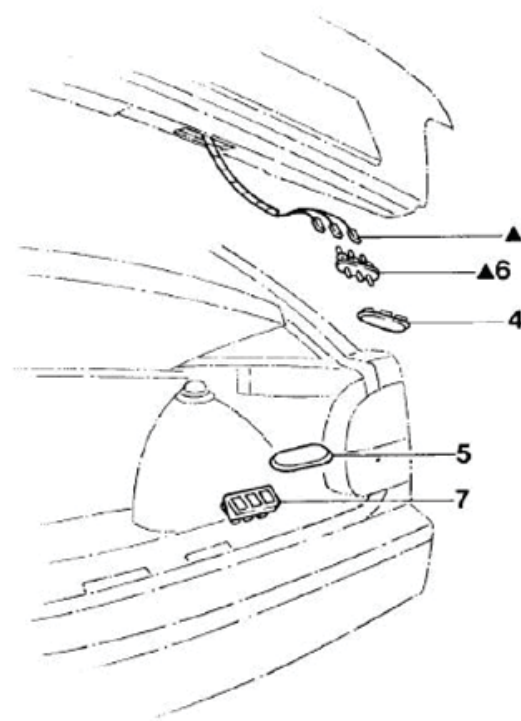

▲=8

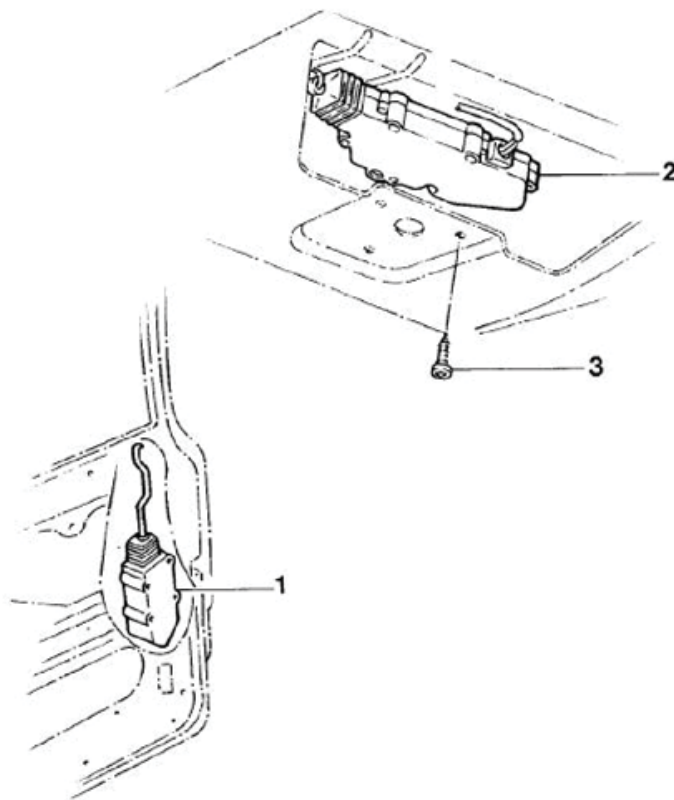

Logus/Pointer - 9.59/3 - ACCIONADORES DEL TRABADO CENTRAL									
---	--	--	--	--	--	--	--	--	--

[illegible]



# Logus/Pointer - 9.71/4 - FIJACION DE LOS CHICOTES (PRESILLAS, ...)

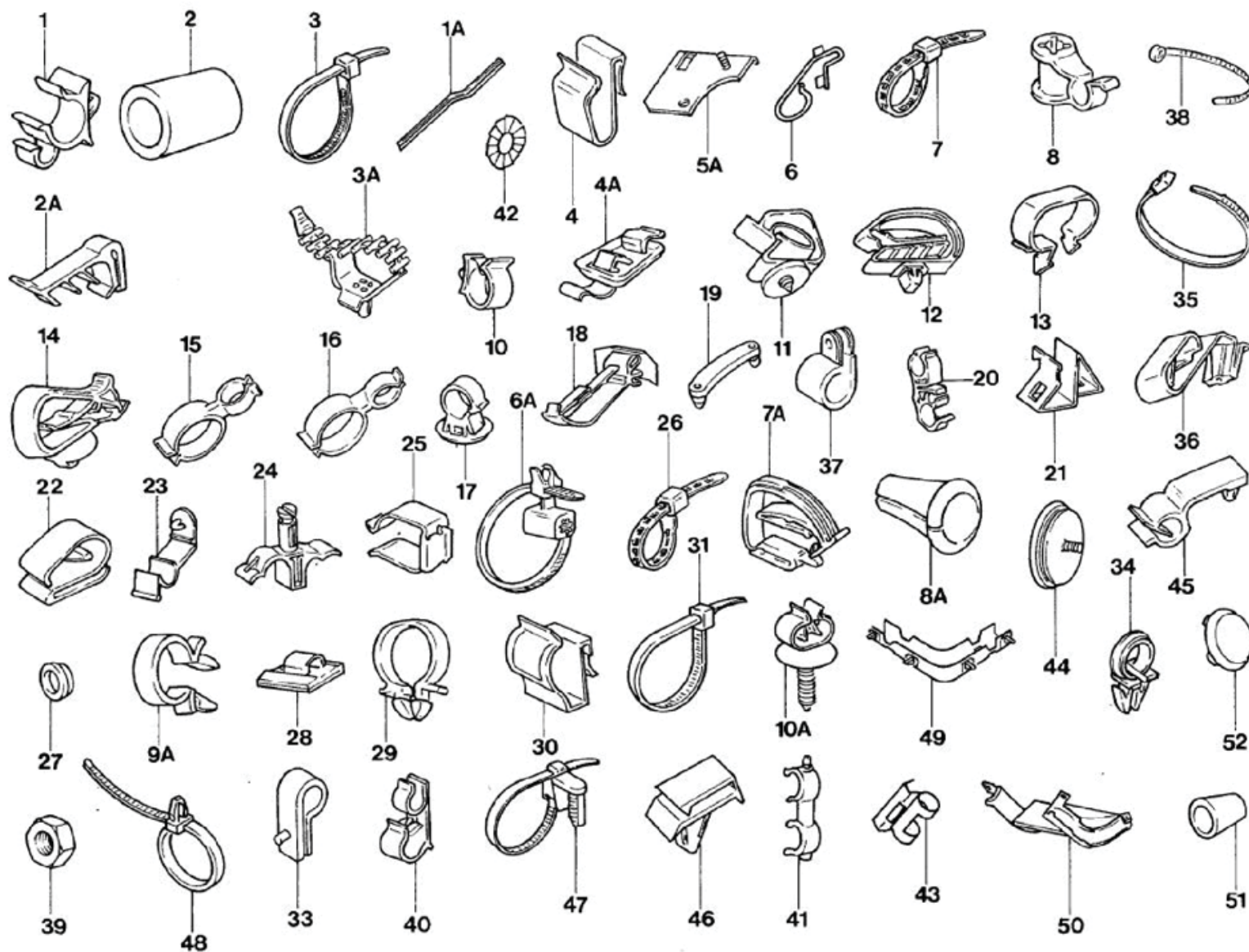

# Logus/Pointer - 9.71/4 - FIJACION DE LOS CHICOTES (PRESILLAS, ...

REF.	NÚMERO DE PIEZAS	DENOMINACION DE PIEZA / MODELOS - ACABAMIENTOS	USO	DATAS
1	547/ 955747/ /	PRESILLA POINTER 459 POINTER 999 LOGUS LOGUS 999	09 03 04 04	03/11/93 31/12/96 03/10/94 31/12/96 01/12/92 13/07/93 03/10/94 31/12/96
1A	547/ 971805/ /	GUIA PARA FIJAR CHICOTE TRASERO Y RAMIFICACION INTERRUPTOR DE LAS PUERTAS EN LA COLUMN POINTER	02	03/11/93 18/10/94
1A	558/ 971805/ /	GUIA PARA FIJAR CHICOTE ILUMINACION DE LA PLACA Y COMPARTIMIENTO DE EQUIPAJES EN LA BI LOGUS	01	01/12/92 31/12/96
2	ZBC/ 971518/ /	ANTIRUIDO POINTER 461 POINTER 999 LOGUS 999 LOGUS 461	01 01 01	03/11/93 31/12/96 03/10/94 31/12/96 01/12/92 31/12/96
2A	542/ 971847/ /	PRESILLA DE FIJACION POINTER	02	03/11/93 31/12/96
3	325/ 971739/1 /	CINTA PLASTICA 6.5X120 POINTER LOGUS	01 01	03/11/93 31/12/96 01/12/92 31/12/96
3A	542/ 971847/S /	PRESILLA POINTER	02	03/11/93 31/12/96
4	547/ 971847/AN/	PRESILLA POINTER POINTER 341/ 533 # 341+ 533 LOGUS	05 01 05	03/11/93 31/12/96 03/11/93 31/12/96 01/12/92 31/12/96
(05)	155/ 971501/ /	SOPORTE Y GUIA PARA CABLES DE LOS CHICOTES PARA VALVULAS DE INYECCION POINTER 527 LOGUS 527	01	02/05/94 31/12/96
(05)	547/ 971501/A /	SOPORTE METALICO DE FIJACION DEL CONECTOR DEL CHICOTE DE IGNICION AL CHICOTE PRINCIPAL POINTER 527 # 525 LOGUS 527 # 525 POINTER 524 LOGUS 524 POINTER 526 LOGUS 505 # 526 LOGUS 504	01 01 01 01	02/05/94 31/12/96 01/06/94 31/12/96 03/10/94 31/12/96 03/04/95 31/12/96
5A	191/ 971843/B /	SOPORTE METALICO FIJACION CHICOTE VALVULA INYECTORA EN LA TAPA DE VALVULAS POINTER 809	01	03/11/93 01/05/94
6	547/ 971843/ /	CLIP DE FIJACION		

# Logus/Pointer - 9.71/4 - FIJACION DE LOS CHICOTES (PRESILLAS, ...

REF.	NÚMERO DE PIEZAS	DENOMINACION DE PIEZA / MODELOS - ACABAMIENTOS	USO	DATAS
		POINTER	01	03/11/93 31/12/96
		LOGUS	01	01/12/92 31/12/96
6A	443/ 971850/A /	<b>CINTA DE RETENCION</b>		
		POINTER 527 # 525 LOGUS 527 # 525	01	02/05/94 31/12/96
		POINTER 809	02	03/11/93 01/05/94
		POINTER 524 LOGUS 524	01	01/06/94 31/12/96
		POINTER 526 LOGUS 526 # 505	01	03/10/94 31/12/96
		POINTER LOGUS	02	01/06/95 31/12/96
		LOGUS 504	01	03/04/95 31/12/96
7	171/ 971847/ /	<b>PRESILLA</b>		
		POINTER 420	01	03/11/93 02/10/94
		POINTER 653 # 809 # 599	01	03/11/93 01/05/94
		POINTER 424	01	03/11/93 31/05/94
		POINTER 527 # 525 LOGUS 527 # 525	01	02/05/94 31/12/96
		POINTER 524 LOGUS 524	01	01/06/94 31/12/96
		POINTER 526 LOGUS 505 # 526	01	03/10/94 31/12/96
		LOGUS 424	01	01/12/92 31/05/94
		LOGUS 653	01	01/09/93 01/05/94
		LOGUS 599	01	01/12/92 01/05/94
		LOGUS 420	01	01/05/94 02/10/94
		LOGUS 504	01	03/04/95 31/12/96
7A	357/ 971897/ /	<b>PRESILLA DE FIJACION DEL CHICOTE DE LA VALVULA INYECTORA EN EL SOPORTE METALICO</b>		
		POINTER 809	01	03/11/93 01/05/94
8A	542/ 971907/B /	<b>SOPORTE GUIA</b>		
		POINTER	01	03/11/93 31/12/96
(09)	542/ 971847/D /	<b>PRESILLA</b>		
		POINTER	04	03/11/93 31/12/96
		POINTER 440/ 494	04	01/02/94 31/12/96
		LOGUS	04	14/07/93 31/12/96
9A	477/ 971851/ /	<b>PRESILLA DE FIJACION</b>		
		POINTER	03	03/11/93 31/12/96
		LOGUS	05	01/06/94 31/12/96
		LOGUS	03	01/12/92 31/05/94
10	547/ 971847/A /	<b>PRESILLA DE FIJACION</b>		
		POINTER	01	03/11/93 31/12/96
		POINTER 420	02	03/11/93 02/10/94
		POINTER 809	01	03/11/93 01/05/94
		POINTER 534 # 651	02	03/10/94 31/12/96
		LOGUS 817	02	01/12/92 02/10/94
		LOGUS 809	01	01/12/92 01/05/94
		LOGUS 341/ 533 # 341+ 533 # 341+ 533	08	01/12/92 31/12/96
		LOGUS	01	01/07/93 31/12/96
		LOGUS	01	01/12/92 31/12/96
10A	NF/ 864354/AA/	<b>CLIP DE FIJACION DEL CHICOTE DEL</b>		

# Logus/Pointer - 9.71/4 - FIJACION DE LOS CHICOTES (PRESILLAS, ...

REF.	NÚMERO DE PIEZAS	DENOMINACION DE PIEZA / MODELOS - ACABAMIENTOS	USO	DATAS
		<b>ALTOPARLANTE EN EL PANEL PUERTA-PACOTES</b>		
		POINTER 440/ 494	04	03/11/93 31/01/94
<b>11</b>	<b>547/ 971847/AE/</b>	<b>PRESILLA DE FIJACION</b>		
		POINTER	03	03/11/93 31/12/96
		POINTER 424	02	03/11/93 31/05/94
		POINTER 599 # 653 # 809	02	03/11/93 01/05/94
		POINTER 420	02	03/11/93 02/10/94
		POINTER 527 # 525 LOGUS 527 # 525	02	02/05/94 31/12/96
		POINTER 524 LOGUS 524	02	01/06/94 31/12/96
		POINTER 526 LOGUS 505 # 526	02	03/10/94 31/12/96
		POINTER	01	03/11/93 31/12/96
		LOGUS	03	01/12/92 31/12/96
		LOGUS 816 # 817	02	01/12/92 02/10/94
		LOGUS	01	01/12/92 31/12/96
		LOGUS 653	02	01/09/93 01/05/94
		LOGUS 424	02	01/12/92 31/05/94
		LOGUS 599	02	01/12/92 01/05/94
		LOGUS 420	02	01/09/93 02/10/94
		LOGUS 504	02	03/04/95 31/12/96
<b>12</b>	<b>547/ 971847/AF/</b>	<b>CLIP DE FIJACION</b>		
		POINTER 527 # 525 LOGUS 527 # 525	05	02/05/94 31/12/96
		POINTER 526 LOGUS 505 # 526	05	03/10/94 31/12/96
		POINTER	02	03/11/93 31/12/96
		POINTER 809 # 599 # 653	03	03/11/93 01/05/94
		LOGUS	05	01/12/92 02/10/94
		LOGUS	02	01/12/92 31/12/96
		LOGUS 599	03	01/12/92 01/05/94
<b>13</b>	<b>321/ 971847/ /</b>	<b>PRESILLA DE CHICOTE</b>		
		POINTER 527 # 525 LOGUS 525 # 527	02	02/05/94 31/12/96
		POINTER 524 LOGUS 524	02	01/06/94 31/12/96
		POINTER 526 LOGUS 505 # 526	02	03/10/94 31/12/96
		POINTER 527 LOGUS 527	01	02/05/94 31/05/95
		POINTER 526 LOGUS 526	01	03/10/94 31/05/95
		LOGUS 504	02	03/04/95 31/12/96
<b>13</b>	<b>321/ 971847/D /</b>	<b>PRESILLA (NEGRO)</b>		
		POINTER	01	03/11/93 31/08/94
		POINTER 526 LOGUS 505 # 526	01	03/10/94 31/12/96
		POINTER 525 LOGUS 525	01	02/05/94 31/12/96
		POINTER 524 LOGUS 524	01	01/06/94 31/12/96
		LOGUS	01	01/12/92 31/08/94
		LOGUS 504	01	03/04/95 31/12/96
<b>14</b>	<b>547/ 971847/AG/</b>	<b>PRESILLA</b>		
		POINTER 524 LOGUS 524	03	01/06/94 31/12/96
		POINTER LOGUS	01	01/06/94 31/12/96
		POINTER	03	03/11/93 31/08/94
		POINTER 525 # 527 LOGUS 525 # 527	05	02/05/94 31/12/96
		POINTER 573	05	03/11/93 31/12/96
		POINTER 524 LOGUS 524	05	01/06/94 31/12/96

# Logus/Pointer - 9.71/4 - FIJACION DE LOS CHICOTES (PRESILLAS, ...

REF.	NÚMERO DE PIEZAS	DENOMINACION DE PIEZA / MODELOS - ACABAMIENTOS	USO	DATAS
		POINTER 526 LOGUS 505 # 526	05	03/10/94 31/12/96
		POINTER 525 LOGUS 525	03	02/05/94 31/12/96
		POINTER 526 LOGUS 505	03	03/10/94 31/12/96
		LOGUS 504	03	03/04/95 31/12/96
		LOGUS	03	01/12/92 31/08/94
		LOGUS 573	05	01/12/92 31/12/96
		LOGUS 504	05	03/04/95 31/12/96
<b>15</b>	<b>547/ 971847/AL/</b>	<b>PRESILLA</b>		
		POINTER 424	01	03/11/93 31/05/94
		POINTER 420	01	03/11/93 02/10/94
		POINTER 599 # 653 # 809	01	03/11/93 01/05/94
		POINTER 524 LOGUS 524	01	01/06/94 31/12/96
		POINTER 526 # 527 LOGUS 526 # 527	01	01/06/95 31/12/96
		POINTER 527 # 525 LOGUS 527 # 525	01	02/05/94 31/12/96
		POINTER 526 LOGUS 526 # 505	01	03/10/94 31/12/96
		LOGUS 424	01	01/12/92 31/05/94
		LOGUS 599	01	01/12/92 01/05/94
		LOGUS 653	01	01/09/93 01/05/94
		LOGUS 420	01	01/09/93 02/10/94
		LOGUS 504	01	03/04/95 31/12/96
<b>16</b>	<b>547/ 971847/AM/</b>	<b>PRESILLA PLASTICA</b>		
		POINTER	01	03/11/93 31/12/96
		LOGUS	01	01/12/92 31/12/96
<b>17</b>	<b>547/ 971847/B /</b>	<b>PRESILLA</b>		
		POINTER 398 # 533 # 341	02	03/11/93 31/12/96
		LOGUS 341 # 398 # 533	02	01/12/92 31/12/96
<b>(17A)</b>	<b>547/ 971877/A /</b>	<b>CLIP DE UNION DEL CHICOTE</b>		
		POINTER	CN	03/11/92 31/12/96
		LOGUS	CN	01/12/92 31/12/96
<b>(17A)</b>	<b>547/ 971877/B /</b>	<b>CLIP DE UNION DEL CHICOTE</b>		
		LOGUS 809	02	01/12/92 01/05/94
<b>18</b>	<b>547/ 971847/D /</b>	<b>CLIP FIJACION DEL CHICOTE</b>		
		POINTER	05	03/11/93 31/12/96
		POINTER 573	01	03/11/93 31/12/96
		LOGUS	05	01/12/92 31/12/96
		LOGUS 573	01	01/12/92 31/12/96
<b>19</b>	<b>547/ 971847/J /</b>	<b>PRESILLA</b>		
		POINTER	02	03/11/93 31/12/96
		POINTER 999 LOGUS 999	02	03/10/94 31/12/96
		LOGUS	02	01/12/92 31/12/96
<b>20</b>	<b>547/ 971847/L /</b>	<b>PRESILLA FIJACION DEL CHICOTE TRASERO EN EL PISO (LARGUERO)</b>		
		POINTER	08	03/11/93 31/12/96
		LOGUS	08	01/12/92 31/12/96
		LOGUS 440	02	01/12/92 31/12/96

# Logus/Pointer - 9.71/4 - FIJACION DE LOS CHICOTES (PRESILLAS, ...

REF.	NÚMERO DE PIEZAS	DENOMINACION DE PIEZA / MODELOS - ACABAMIENTOS	USO	DATAS
21	171/ 971836/A /	<b>PRESILLA</b>		
		POINTER 525 LOGUS 525	01	02/05/94 31/12/96
		POINTER	01	03/11/93 31/08/94
		POINTER 524 LOGUS 524	01	01/06/94 31/12/96
		LOGUS 504	01	03/04/95 31/12/96
		LOGUS 505	01	03/10/94 31/12/96
22	547/ 971847/M /	LOGUS	01	01/12/92 31/08/94
		<b>PRESILLA FIJACION DEL CHICOTE TRASERO EN EL PISO (RIEL DE LOS ASIENTOS)</b>		
		POINTER	01	03/11/93 31/12/96
23	547/ 971847/P /	LOGUS	06	01/12/92 31/12/96
		<b>PRESILLA FIJACION CHICOTE TRASERO EN EL PANEL TRASERO</b>		
		POINTER	04	03/11/93 31/12/96
24	547/ 971847/R /	LOGUS	04	01/12/92 31/05/94
		<b>CLIP DE FIJACION DE CHICOTES</b>		
		POINTER 599 # 809 # 653 # 573+ 653/ 809	01	03/11/93 01/05/94
25	547/ 971847/T /	POINTER 525 # 527 LOGUS 525 # 527	01	02/05/94 31/12/96
		POINTER 573	01	03/11/93 31/12/96
		POINTER 420	01	03/11/93 02/10/94
		POINTER 424	01	03/11/93 31/05/94
		POINTER 526 LOGUS 505 # 526	01	03/10/94 31/12/96
		POINTER 524 LOGUS 524	01	01/06/94 31/12/96
		LOGUS 573	01	01/12/92 31/12/96
		LOGUS 653	01	01/09/93 01/05/94
		LOGUS 424	01	01/06/93 31/05/94
		LOGUS 420	01	01/09/93 02/10/94
		LOGUS 817 # 816	01	01/12/92 02/10/94
		LOGUS 599	01	01/12/92 01/05/94
		LOGUS 504	01	03/04/95 31/12/96
		<b>PRESILLA FIJACION DE LA CAJA DE FUSIBLES</b>		
		POINTER	01	03/11/93 31/12/96
26	NFU/ 801133/AA/	LOGUS	01	01/12/92 31/12/96
		<b>CINTA RETENEDORA</b>		
		POINTER	01	03/11/93 01/09/95
		POINTER	01	03/11/93 31/12/96
		LOGUS	01	01/12/92 01/09/95
27	171/ 971908/ /	LOGUS	01	01/12/92 31/12/96
		<b>TAPON DE GOMA</b>		
		POINTER	01	03/11/93 31/12/96
28	321/ 711533/ /	LOGUS	01	01/12/92 31/12/96
		<b>PRESILLA (ADHESIVA)</b>		
		POINTER	03	03/11/93 31/12/96
		POINTER LOGUS	04	04/01/93 31/12/96
		POINTER 425	01	03/10/94 31/12/96



# Logus/Pointer - 9.71/4 - FIJACION DE LOS CHICOTES (PRESILLAS, ...

REF.	NÚMERO DE PIEZAS	DENOMINACION DE PIEZA / MODELOS - ACABAMIENTOS	USO	DATAS
		POINTER	01	03/11/93 31/12/96
		POINTER 426	01	01/11/93 02/10/94
		LOGUS	01	01/12/92 31/12/96
		LOGUS	03	01/12/92 31/12/96
29	NFU/ 801211/AA/	<b>PRESILLA</b>		
		POINTER 533	03	03/11/93 31/12/96
		LOGUS 533	03	01/12/92 31/12/96
30	NF/ 864273/AA/	<b>PRESILLA DE FIJACION</b>		
		POINTER	01	03/11/93 31/12/96
		LOGUS	01	01/12/92 31/12/96
31	NF/ 864384/AA/	<b>PRESILLA PLASTICA</b>		
		POINTER 398	02	03/11/93 30/06/94
		POINTER 341	06	03/11/93 30/06/94
		POINTER 341	04	03/11/93 30/06/94
		LOGUS 398	02	01/12/92 30/06/94
		LOGUS 341	06	01/07/93 30/06/94
(32)	547/ 971847/AP/	<b>CLIP ADHESIVO</b>		
		POINTER	03	03/11/93 31/12/96
		LOGUS	03	01/12/92 31/12/96
33	547/ 971847/AK/	<b>PRESILLA DE FIJACION</b>		
		POINTER LOGUS	02	03/10/94 31/12/96
34	542/ 971847/C /	<b>PRESILLA DE FIJACION</b>		
		POINTER 524 LOGUS 524	02	01/06/94 31/12/96
		POINTER 527 # 525 LOGUS 525 # 527	02	02/05/94 31/12/96
		POINTER 526 LOGUS 526 # 505	02	03/10/94 31/12/96
		POINTER LOGUS	01	02/05/94 31/12/96
		POINTER	02	03/11/93 31/12/96
		POINTER 809	01	03/11/93 01/05/94
		POINTER 573+ 809	03	03/11/93 01/05/94
		LOGUS	02	01/12/92 31/12/96
		LOGUS 809	01	01/12/92 01/05/94
		LOGUS 573+ 809	03	01/12/92 01/05/94
		LOGUS 504	02	03/04/95 31/12/96
35	542/ 971847/J /	<b>PRESILLA</b>		
		POINTER LOGUS	01	15/10/93 31/12/96
		POINTER 526 LOGUS 526	02	03/10/94 31/12/96
36	547/ 971847/H /	<b>CLIP DE FIJACION</b>		
		POINTER	03	03/11/93 31/12/96
		LOGUS	03	01/12/92 31/12/96
37	N/ 020602/2 /	<b>PRESILLA</b>		
		POINTER 525+ 573 LOGUS 525+ 573	01	02/05/94 31/12/96
		POINTER 809	01	03/11/93 01/05/94
		POINTER 524+ 573 LOGUS 524+ 573	01	01/06/94 31/12/96
		POINTER 527 LOGUS 527	01	02/05/94 30/09/94

# Logus/Pointer - 9.71/4 - FIJACION DE LOS CHICOTES (PRESILLAS, ...

REF.	NÚMERO DE PIEZAS	DENOMINACION DE PIEZA / MODELOS - ACABAMIENTOS	USO	DATAS
38	N/ 020910/5 /	<b>CINTA</b> POINTER 424 LOGUS 817 LOGUS 424	01 01 01	03/11/93 31/05/94 01/12/92 02/10/94 01/12/92 31/05/94
38	325/ 971739/1 /	<b>CINTA PLASTICA 6.5X120</b> POINTER 440/ 494 POINTER 341 POINTER 398 LOGUS 440/ 494/ 809 # 398/ 341	01 CN 02 CN	03/11/93 31/12/96 01/07/94 31/12/96 01/07/94 31/12/96 01/12/92 31/12/96
39	N/ 022148/1 /	<b>TUERCA SEXTAVADA VM6</b> POINTER	02	03/11/93 31/12/96
40	547/ 133816/ /	<b>PRESILLA DE FIJACION</b> POINTER 420 POINTER 809 POINTER 599/ 653/ 809 POINTER POINTER 424 POINTER 527 # 525 LOGUS 527 # 525 POINTER 526 LOGUS 505 # 526 POINTER 524 LOGUS 524 LOGUS 424 LOGUS 817 LOGUS 504 LOGUS 809 LOGUS 420 LOGUS	02 01 02 01 02 02 02 02 02 02 02 02 01 02 01	03/11/93 02/10/94 03/11/93 01/05/94 03/11/93 01/05/94 03/11/93 31/12/96 03/11/93 31/05/94 02/05/94 31/12/96 03/10/94 31/12/96 01/06/94 31/12/96 01/12/92 31/05/94 01/12/92 02/10/94 03/04/95 31/12/96 01/12/92 01/05/94 01/09/93 02/10/94 01/12/92 31/12/96
41	325/ 201449/5 /	<b>PRESILLA PLASTICA</b> POINTER 527 LOGUS 527 POINTER 526 LOGUS 526	01 01	02/05/94 31/12/96 03/10/94 31/12/96
42	NF/ 630315/E /	<b>ARANDELA DENTADA DE FIJACION DEL HILO DEL DESEMPANADOR EN LA COLUMNA C</b> POINTER 102 LOGUS 102	01 01	03/11/93 31/12/96 01/12/92 31/12/96
43	NF/ 700570/PF/	<b>PRESILLA</b> POINTER 440 LOGUS 440	04 04	03/11/93 31/12/96 01/12/92 31/12/96
44	NF/ 852151/AA/	<b>TAPON HERMETICO AGUJERO EN LA PARED TRANSVERSAL - LADO DERECHO</b> POINTER 420 POINTER 424 LOGUS 817 # 816 # 420 LOGUS 424	01 01 01 01	03/11/93 02/10/94 03/11/93 31/05/94 01/12/92 02/10/94 01/12/92 31/05/94
45	NF/ 864349/AA/	<b>PRESILLA DE FIJACION DEL CHICOTE DE ILUMINACION INTERNA</b>		



# Logus/Pointer - 9.71/4 - FIJACION DE LOS CHICOTES (PRESILLAS, ...

REF.	NÚMERO DE PIEZAS	DENOMINACION DE PIEZA / MODELOS - ACABAMIENTOS	USO	DATAS
		POINTER 560	02	03/11/93 10/01/94
46	NF/ 864365/AA/	PRESILLA DE FIJACION DEL CHICOTE TRASERO Y RAMIFICACION DEL DESEMPANADOR EN LA COLUMNA LOGUS 102	01	01/12/92 31/12/96
		PECA CANCELADA SEM ESTOQUE CANCELED PARTS WITHOUT STORE PIEZA CANCELADA SIN ESTOQUE		
47	NF/ 864383/AA/	PRESILLA PARA FIJAR RAMIFICACION CHICOTE PRINCIPAL EN LA CAJA DE AGUA POINTER LOGUS	03 03	03/11/93 31/05/94 01/12/92 31/05/94
48	N/ 900603/01/	CINTA DE RETENCION 6.5X175 POINTER	04	19/10/94 31/12/96
49	547/ 971805/A /	GUIA DE CHICOTE POINTER LOGUS	01 01	03/11/93 31/12/96 01/12/92 31/12/96
50	547/ 971805/B /	GUIA DE CHICOTE POINTER LOGUS	01 01	03/11/93 31/12/96 01/12/92 31/12/96
51	547/ 971907/B /	SOPORTE GUIA DE PASAJE DEL CHICOTE DE LAS PUERTAS POINTER LOGUS	CN CN	03/11/93 31/12/96 01/12/92 31/12/96
52	111/ 971911/4 /	MANGUITO DE GOMA POINTER 459 LOGUS	01 01	03/11/93 31/12/96 01/06/95 31/12/96
(54)	NF/ 863029/AA/	CINTA - 120X6.5 POINTER LOGUS LOGUS 573	03 03 01	01/04/94 31/12/96 01/09/94 31/12/96 01/12/92 31/12/96
(55)	027/ 905471/8 /	PRESILLA POINTER 527 # 525 # 524 # 526 LOGUS 524 # 505 # 527 # 526 # 525 LOGUS 504	01 01	01/04/95 31/12/96 03/04/95 31/12/96
(57)	547/ 971907/A /	SOPORTE GUIA DE PASAJE DEL CHICOTE EN LAS PUERTAS POINTER LOGUS	CN CN	03/11/93 31/12/96 01/12/92 31/12/96
(58)	547/ 971907/H /	SOPORTE GUIA DE PASAJE DEL CHICOTE EN LAS PUERTAS POINTER LOGUS	CN CN	03/11/93 31/12/96 01/12/92 31/12/96

## Logus/Pointer - 9.71/4 - FIJACION DE LOS CHICOTES (PRESILLAS, ...

[illegible]

## Logus/Pointer - 9.71/5 - CABLES MASA

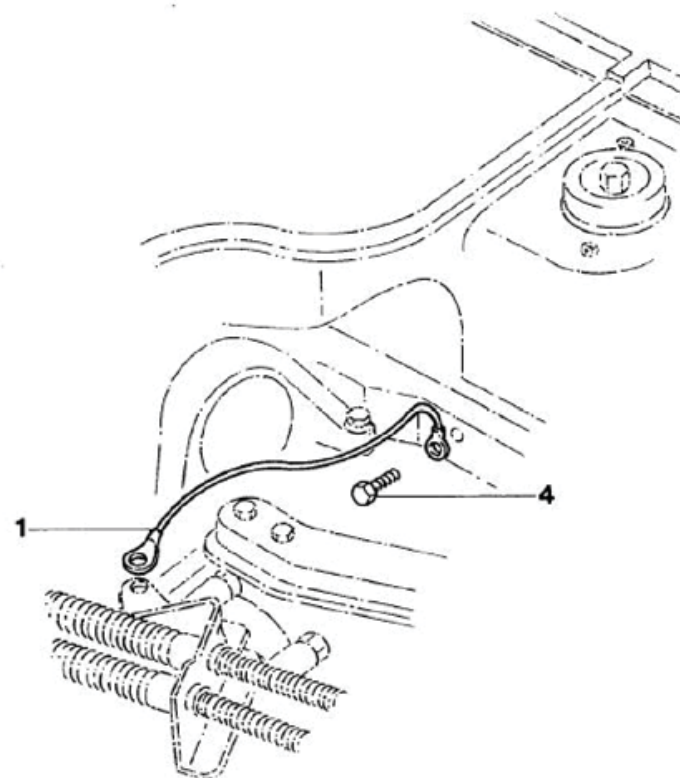
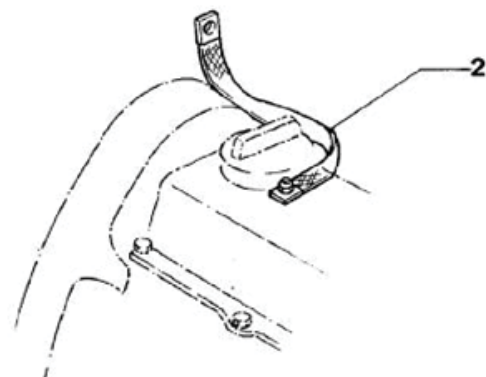
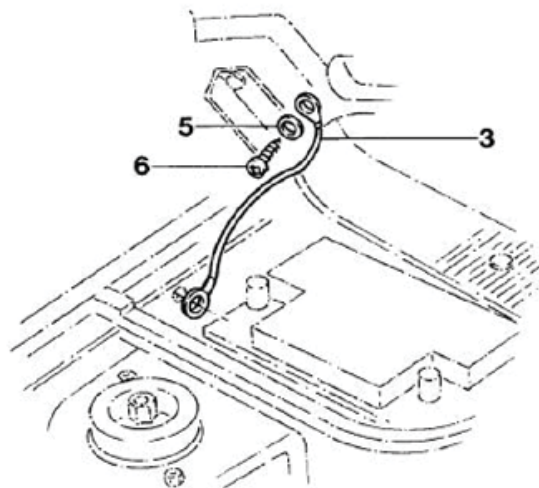

## Logus/Pointer - 9.71/5 - CABLES MASA

[illegible]

## Logus/Pointer - 9.71/6 - CONECTORES Y TERMINALES

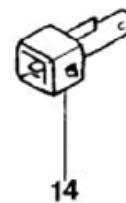
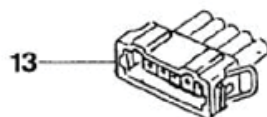
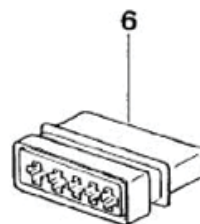

# Logus/Pointer - 9.71/6 - CONECTORES Y TERMINALES

REF.	NÚMERO DE PIEZAS	DENOMINACION DE PIEZA / MODELOS - ACABAMIENTOS	USO	DATAS
1	N/ 017505/4 /	<b>TERMINAL A5X1</b> POINTER 424 POINTER 599 # 653 POINTER 420 LOGUS 420 LOGUS 424 LOGUS 599 LOGUS 817 # 816 LOGUS 653	01 01 01 01 01 01 01 01	03/11/93 31/05/94 03/11/93 01/05/94 03/11/93 02/10/94 01/09/93 02/10/94 01/12/92 31/05/94 01/12/92 01/05/94 01/12/92 02/10/94 01/09/93 01/05/94
(02)	547/ 971460/ /	<b>TERMINAL A6 3X2.5 DEL CHICOTE DE LA VALVULA INYECTORA</b> LOGUS 809	03	01/12/92 01/05/94
(03)	547/ 971919/BG/	<b>CONECTOR 20 VIAS MACHO 1.7</b> POINTER LOGUS	02 02	03/11/93 31/12/96 01/12/92 31/12/96
(04)	547/ 971919/BH/	<b>CONECTOR 2.8 2 VIAS DEL CHICOTE DE LA VALVULA INYECTORA</b> LOGUS 809 <b>PECA CANCELADA SEM ESTOQUE</b> <b>CANCELED PARTS WITHOUT STORE</b> <b>PIEZA CANCELADA SIN ESTOQUE</b>	04	01/12/92 01/05/94
(05)	547/ 971919/K /	<b>CONECTOR 2.8</b> POINTER LOGUS	CN CN	03/11/93 31/12/96 01/12/92 31/12/96
6	325/ 971921/4 /	<b>CONECTOR 7 VIAS PARA CONEXION DEL CHICOTE DE LAS VALVULAS INYECTORAS</b> POINTER LOGUS	01 01	03/11/93 31/12/96 01/12/92 31/12/96
(07)	547/ 971921/BK/	<b>CONECTOR 1.7 20 VIAS (HEMBRA)</b> POINTER LOGUS	01 01	03/11/93 31/12/96 01/12/92 31/12/96
(09)	542/ 971935/ /	<b>TERMINAL</b> POINTER 102 LOGUS 102	01 01	03/11/93 28/02/95 01/12/92 31/12/96
(10)	ZBC/ 971981/ /	<b>TERMINAL</b> POINTER LOGUS	CN CN	03/11/93 31/12/96 01/12/92 31/12/96
11	307/ 972614/1 /	<b>TRABADOR DE DOS VIAS</b> POINTER LOGUS	01 01	03/11/93 31/12/96 01/12/92 31/12/96
(12)	547/ 972752/ /	<b>CONECTOR 2.8 2 VIAS</b> POINTER LOGUS	CN CN	03/11/93 31/12/96 01/12/92 31/12/96

**Logus/Pointer - 9.71/6 - CONECTORES Y TERMINALES**

[illegible]