

Discover

Discover 100^{cc}



CATÁLOGO DE PARTES



IRC LLANTAS **TECNOLOGÍA JAPONESA**



**Los Expertos en motos
las usan y recomiendan:**



APLICACIONES DE LAS LLANTAS IRC EN LOS MODELOS BAJAJ

MODELO	APLICACIÓN	MEDIDA	MARCA	GRABADO	TIPO DE GRABADO	CÓDIGO
PULSAR 200 NS	DELANTERA	100/80-17	IRC	NR73	PISTERA	41070-1017-NR73/18
		110/70-17		RX01	PISTERA	41070-1117-RX01/18
	TRASERA	130/70-17	IRC	RX01	PISTERA	41070-1317-RX01/18
PULSAR 220	DELANTERA	90/90X17	IRC	NF45	PISTERA TUBE LESS	41070-9017-NF45/18
				NF52TL	PISTERA TUBE LESS	41070-9017-NF52TL/18
				NF42	PISTERA TUBE LESS	41070-9017-NF42/18
				NF46	PISTERA TUBE LESS	41070-9017-NF46/18
	TRASERA	110/70-17	IRC	RX01	PISTERA TUBE LESS	41070-1117-RX01/18
		130/70-17		RX01	PISTERA TUBE LESS	41070-1317-RX01/18
AVENGER 220	DELANTERA	90/90X17	IRC	NF45	PISTERA	41070-9017-NF45/18
	TRASERA	130/90X15		NR67	SPORT	41070-1315-NR67/18
PULSAR 200/180 UG	DELANTERA	2.75X17	IRC	NF53	PISTERA	41070-2717-NR53/18
		90/80X17		NR73	PISTERA	41070-9017-NR73TT/18
		90/90X17		NF53	PISTERA	41070-9017-NF53/18
		100/80-17		NR73	PISTERA	41070-1017-NR73/18
		110/70-17		RX01	PISTERA	41070-1117-RX01/18
	TRASERA	130/70-17	IRC	RX01	PISTERA	41070-1317-RX01/18

APLICACIONES DE LAS LLANTAS IRC EN LOS MODELOS BAJAJ

MODELO	APLICACIÓN	MEDIDA	MARCA	GRABADO	TIPO DE GRABADO	CÓDIGO
PULSAR 135	DELANTERA	2.75X17	IRC	NR53	PISTERA	41070-2717-NR53/18
		90/80-17		NR73TT	PISTERA	41070-9017-NR73TT/18
		70/90-17		NF63BZ	PISTERA	41070-7017-NF63BZ/18
	TRASERA	110/80-17	IRC	NR53	PISTERA	41070-1117-NR53/18
				NR64	PISTERA	41070-1117-NR64/18
		100/80X17		NR73	PISTERA	41070-1017-NR73/18
PULSAR 180 (CLASSIC, DTS-i)	DELANTERA	2.75X18	IRC	NR21	SPORT	41070-2718-NR21/18
				NF2	LINEAL	41070-2718-NF2/18
				NR53	PISTERA	41070-2718-NR53/18
	TRASERA	3.00X18	IRC	GP1	TRIAL ROMBO	41070-3018-GP1/18
				NR1	SPORT	41070-3018-NR1/18
				NR53	PISTERA	41070-3018-NR53/18
DISCOVER 125 ST DISCOVER 125 DISCOVER 100 DISCOVER 135 KS/ES DISCOVER DTSI PULSAR 180 DTS-i TEC, BLACK, PULSAR II	DELANTERA	2.75X17	IRC	NR53	PISTERA	41070-2717-NR53/18
		90/80-17		NR73TT	PISTERA	41070-9017-NR73TT/18
		70/90-17		NF63BZ	PISTERA	41070-7017-NF63BZ/18
	TRASERA	3.00X17	IRC	GP1	TRIAL ROMBO	41070-3017-GP1/18
				NR1	SPORT	41070-3017-NR1/18
		100/80-17 80/90-17		NR73 NR78YL	PISTERA PISTERA	41070-1017-NR73/18 41070-8017-NR78Y/18
DISCOVER 100M	DELANTERA	90/80-17	IRC	NR73TT	PISTERA	41070-9017-NR73TT/18
	TRASERA	100/80X17		NR73	PISTERA	41070-1017-NR73/18

APLICACIONES DE LAS LLANTAS IRC EN LOS MODELOS BAJAJ

MODELO	APLICACIÓN	MEDIDA	MARCA	GRABADO	TIPO DE GRABADO	CÓDIGO
PLATINO 125 5S, PLATINO CT, 100 SPORT, 125, XCD 125	DELANTERA	90/80-17	IRC	NR73TT	PISTERA	90/80-17-NR73-TT
		70/90-17		NF63BZ	PISTERA	70/90-17-NF63BZ-TT
		2.75X17		NR53	PISTERA	275-17-NR53-TT
	TRASERA	100/80-17	IRC	GP1	TRIAL ROMBO	275-17-GP1-TT
		3.00X17		NR73	PISTERA	100/80-17-NR73-TT
			IRC	GP1	TRIAL ROMBO	300-17-GP1-TT
			NR1	SPORT	300-17-NR1-TT	
BOXER CON RIN 17" BM 150, CT 100, BM 100	DELANTERA	90/80-17	IRC	NR73TT	PISTERA	41070-9017-NR73TT/18
		90/90-17		NR53	PISTERA	41070-2717-NR53/18
		2.75X17	IRC	NR53	PISTERA	41070-2717-NR53/18
	TRASERA	100/80-17	IRC	GP1	TRIAL ROMBO	41070-2717-GP1/18
		100/80-17		NR73	PISTERA	41070-1017-NR73/18
		3.00X17	IRC	GP1	TRIAL ROMBO	41070-3017-GP1/18
			NR1	SPORT	41070-3017-NR1/18	
BOXER BM 100 CLASSIC ES	DELANTERA	2.75X17	IRC	NR53	PISTERA	41070-2717-NR53/18
	TRASERA	3.00X17		NR1	SPORT	41070-3017-NR1/18
BOXER CON RIN 18" 4T, UG, K-TEC	DELANTERA	2.50X18	IRC	NF2	LINEAL	41070-2518-NF2/18
				NR53	PISTERA	41070-2518-NR53/18
	TRASERA	3.00X18	IRC	GP1	TRIAL ROMBO	41070-3018-GP1/18
				NR1	SPORT	41070-3018-NR1/18
			NR53	PISTERA	41070-3018-NR53/18	
BOXER CON RIN 18" (S1D) CALIBER 115 WIND 125	DELANTERA	2.75X18	IRC	NR21	SPORT	41070-2718-NR21/18
				NF2	LINEAL	41070-2718-NF2/18
				NR53	PISTERA	41070-2718-NR53/18
	TRASERA	3.00X18	IRC	GP1	TRIAL ROMBO	41070-3018-GP1/18
				NR1	SPORT	41070-3018-NR1/18
			NR53	PISTERA	41070-3018-NR53/18	

APLICACIONES DE LAS LLANTAS IRC EN LOS MODELOS BAJAJ

MODELO	APLICACIÓN	MEDIDA	MARCA	GRABADO	TIPO DE GRABADO	CÓDIGO
AVANTI	DELANTERA	2.25X17	IRC	NF3	LINEAL	41070-2217-NF3/18
				NR53	PISTERA	41070-2217-NR53/18
		2.50X17		TR1	TRIAL ROMBO	41070-2517-TR1/18
	TRASERA	2.75X17	IRC	NR2	SPORT	41070-2717-NR2/18
				NR53	PISTERA	41070-2717-NR53/18
				GP1	TRIAL ROMBO	41070-2717-GP1/18
PLUS/CLASSIC/LEGEND	DELANTERA	3.50X10	IRC	MB-27	SPORT	41070-3510-27/18
	TRASERA					

Advierta lo que le dicen las llantas mientras conduce:

- Si su respuesta a la dirección es lenta o si en las curvas y en el frenado la respuesta es pesada, es muy probable que sus llantas estén desinfladas.
- Vibración o tambaleo durante la conducción, puede significar que la presión en las llantas es mayor a la recomendada, o que ha ocurrido un daño en la llanta y la falla es inminente.
- La llanta puede vibrar a ciertas velocidades debido al desbalanceo, en este caso su desgaste será muy acelerado.

**RECUERDE SIEMPRE REVISAR LA PRESIÓN DE AIRE EN SUS LLANTAS
ANTES DE COMENZAR A RODAR**

PREFACIO

Es nuestro placer presentarles a ustedes el Catálogo de Partes.

Este Catálogo ha sido especialmente diseñado para ayudarle en la selección de las partes correctas con el fin de mantener el vehículo en las mejores condiciones.

Los repuestos originales están sujetos a un exigente estándar de control de calidad, por lo tanto es necesario que usted sólo use repuestos originales.

En nuestro constante esfuerzo para mejorar la eficiencia y desempeño de su vehículo, las especificaciones, diagramas y número de partes pueden cambiar sin previo aviso. Consecuentemente las descripciones de los repuestos en este Catálogo pueden no ser las finales y definitivas.

Las alteraciones y modificaciones que ocurren en la impresión de este Catálogo, serán informadas a nuestra red, a través de circulares de Servicio o en nuestra página web: www.auteco.com.co accediendo al link repuestos. Es requisito que usted actualice su Catálogo y haga las correcciones necesarias, una vez reciba dichas circulares. Lo anterior le asegurará un rápido y adecuado despacho de sus partes, pues las órdenes están siendo diligenciadas con las referencias más actualizadas.

En caso de necesitar asistencia técnica, comunicarse con el Distribuidor Autorizado o llamar al Departamento de Servicios Auteco-Kawasaki.



DIRECTORIO TELEFÓNICO - UN REPUESTOS Y ACCESORIOS

ÁREA COMERCIAL Y ASESORES DE VENTAS

NOMBRE	CARGO	ZONA	CELULAR	CORREO ELECTRÓNICO
Alejandro Posada	ASESOR COMERCIAL	Norte Área Metropolitana de Medellín	314 811 04 09	aposada@auteco.com.co
Alexánder Grajales	ASESOR COMERCIAL	Córdoba, Cauca y El Bagre	310 373 90 19	agrajales@auteco.com.co
Bernardo Muriel	ASESOR COMERCIAL	Arauca y Norte de Santander	310 436 27 42	bmuriel@auteco.com.co
Carlos Humberto Tobón	ASESOR COMERCIAL	Tolima	310 447 36 11	ctobon@auteco.com.co
Carlos Salazar	ASESOR COMERCIAL	Bucaramanga y Área Metropolitana	310 414 88 45	csalazar@auteco.com.co
Edwin Guzmán Jiménez	ASESOR COMERCIAL	Atlántico	313 584 21 93	eguzman@auteco.com.co
Eliecer Zamora Vásquez	ASESOR COMERCIAL	Cali y Cauca	313 584 47 13	ezamora@auteco.com.co
Elkin Humberto Gallego	ASESOR COMERCIAL	Sur de Área Metropolitana de Medellín	310 436 25 98	egallego@auteco.com.co
Esmeralda Forero Acosta	ASESOR COMERCIAL	Zona Centro Bogotá	313 585 22 07	eforero@auteco.com.co
Fredy Alexánder Jiménez	ASESOR COMERCIAL	Zona Norte Bogotá	313 585 98 37	fjimenez@auteco.com.co
Gonzalo Saldarriaga	ASESOR COMERCIAL	Neiva y Norte del Huila	310 406 88 74	gsaldarriaga@auteco.com.co
Héctor Jairo López	ASESOR COMERCIAL	Caldas y Norte de Risaralda	312 257 67 91	hlopez@auteco.com.co
Hernán Pedraza	ASESOR COMERCIAL	Pueblos de Cundinamarca	314 812 64 53	hpedraza@auteco.com.co
Hilde Alexánder García	ASESOR COMERCIAL BOUTIQUES	Área Metropolitana Medellín	321 641 50 63	hgarcia@auteco.com.co
Jaime Alfonso Villalba	ASESOR COMERCIAL	Bolívar	313 584 72 62	jvillalba@auteco.com.co
Jesus Enrique Quintero Restrepo	ASESOR COMERCIAL	Magdalena	313 585 60 28	jequintero@auteco.com.co
John Dario Gaviria (Encargado)	ASESOR COMERCIAL	Sucre	321 799 79 39	kgaviria@auteco.com.co
John Jairo López	ASESOR COMERCIAL	Risaralda, Quindío y Cartago	310 444 22 15	jlopez@auteco.com.co
Jorge Gil	ASESOR COMERCIAL	Casanare, Vichada, Boyacá	313 672 73 53	kgil@auteco.com.co
Jorge Mario Maya	ASESOR COMERCIAL	Cesar y Guajira	312 258 93 84	jmaya@auteco.com.co
Jovany Castro Betancur	ASESOR COMERCIAL	Sur del Huila y Caqueta	313 767 78 43	jcastro@auteco.com.co
Karen Lorena Candanoza	ASESOR COMERCIAL	Zona Sur Bogota	313 585 35 61	kcandanoza@auteco.com.co
Mauricio Mejía	ASESOR COMERCIAL	Suroeste, Noreste y Chocó	312 257 61 75	mmejia@auteco.com.co
Miguel Ángel Guerrero	ASESOR COMERCIAL	Norte del Valle y Buenaventura	314 772 07 98	mguerrero@auteco.com.co
Nestor Adarve	ASESOR COMERCIAL	Resto de Antioquia y Urabá	310 436 26 89	nadarve@auteco.com.co
Rubén Dario Campo Cárdenas	ASESOR COMERCIAL	Nariño y Putumayo	321 799 79 06	rcampo@auteco.com.co
Uberney Ortiz Vélez	ASESOR COMERCIAL	Magdalena Medio	313 672 73 37	uortiz@auteco.com.co
William Gutiérrez	ASESOR COMERCIAL	Meta	310 407 40 72	wgutierrez@auteco.com.co
Sergio Restrepo Taborda	GERENTE CCIAL. REPUESTOS Y ACCS	Nacional	321 779 13 97	sgrestrepo@auteco.com.co
Daniel Ángel Neira	GERENTE CCIAL. ACCESORIOS	Nacional	313 716 85 65	dangel@auteco.com.co
Jhon Alexánder Estrada	GERENTE CCIAL. REGIONAL	Zona Norte	311 737 37 48	jestrada@auteco.com.co
Juan Guillermo Ospina	GERENTE CCIAL. REGIONAL	Zona Sur	313 767 78 36	kgospina@auteco.com.co
Alejandro García P.	Tutor CBU	Norte	320 682 0964	agarcia@auteco.com.co
Laura Ocampo	Tutor CBU	Sur	311 358 76 27	repuestoscbu@auteco.com.co

SERVICIO AL CLIENTE

LÍNEA ÚNICA DE SERVICIO AL CLIENTE CANAL (4) 444 81 90

UN DE REPUESTOS Y ACCESORIOS • FAX OFICINAS: 373 03 75

ATENCIÓN EN:	NOMBRE	E-MAIL	TELÉFONO	FAX
SERVICIO A CONCESIONARIO Y MAYORISTAS	WILLINGTON FRANCO	servicioadistribuidorseymayoristas@auteco.com.co		
SERVICIO PAGO ANTECIPADO	DORIS CARMONA	serviciopagoanticipadorptos@auteco.com.co		
COORDINADOR SERVICIO POSTVENTA	CARLOS ESTEBAN SUÁREZ	csuarez@auteco.com.co		(4) 373 83 94
GARANTÍAS	ALEJANDRO FERNÁNDEZ	garantias2@auteco.com.co		
DEVOLUCIONES - RECLAMOS	YUDY DUQUE	devolucionesrptos@auteco.com.co		
MOTO FUERA DE RUTA	RICARDO CUARTAS	motofueraderuta@auteco.com.co		(4) 306 84 86
LÍNEA DE ATENCIÓN AL CLIENTE	DANIEL RINCÓN SERGIO OSORNO		(4) 444 81 90	
CARTERA		cartera@auteco.com.co		(4) 277 51 17 (4) 306 81 54
VENTA MOTOS		pedidosmotos@auteco.com.co		(4) 372 62 95

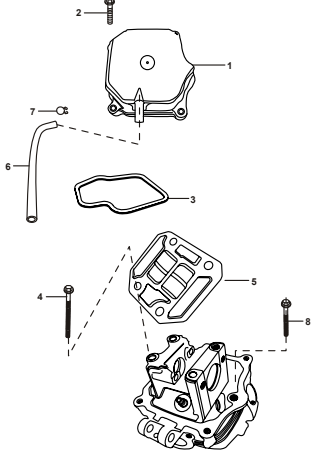
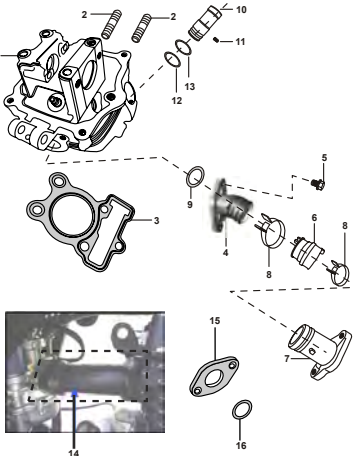
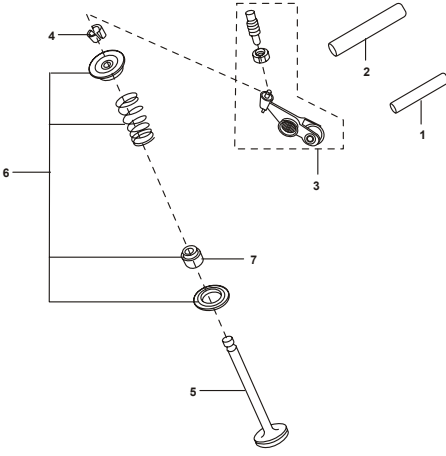
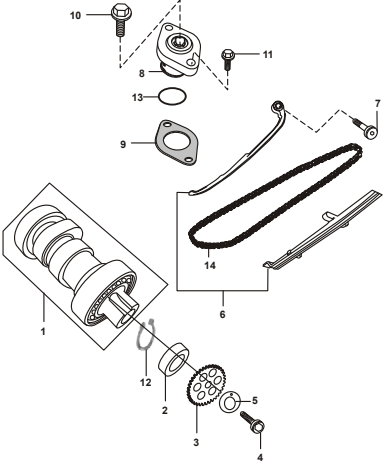
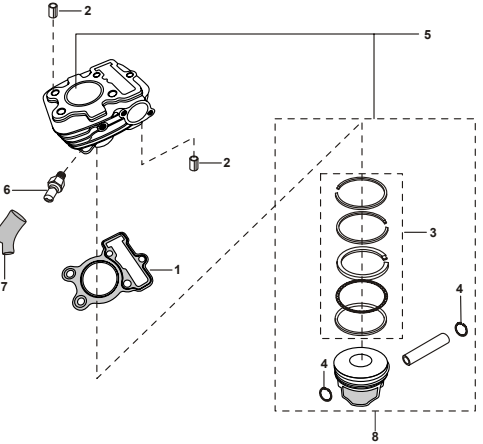
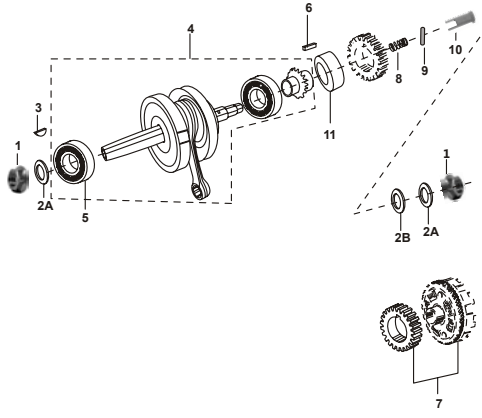
AUTOTECNICA COLOMBIANA S.A.S (AUTECO S.A.S) SEDE PRINCIPAL Cra. 42 N° 45-77 Itagüí Ant. - PBX: (4)306 81 81
Atención a clientes finales: LÍNEA GRATUITA NACIONAL - 01 8000 52 00 90

ÍNDICE

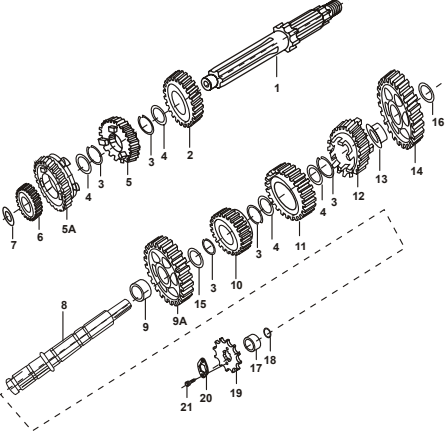
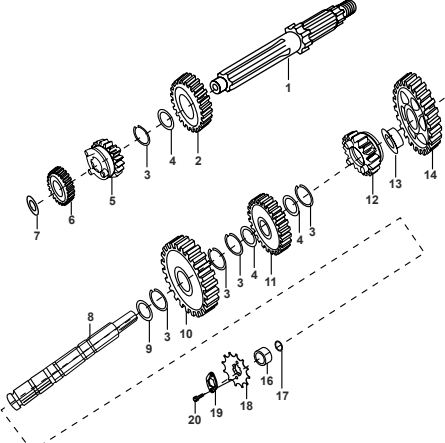
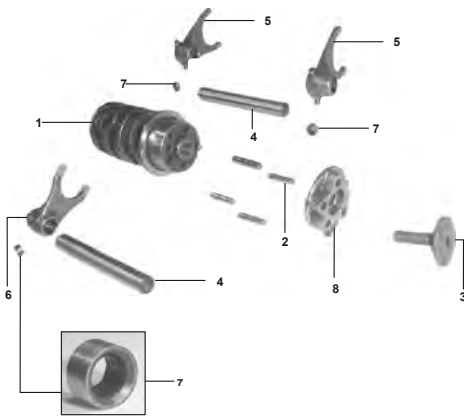
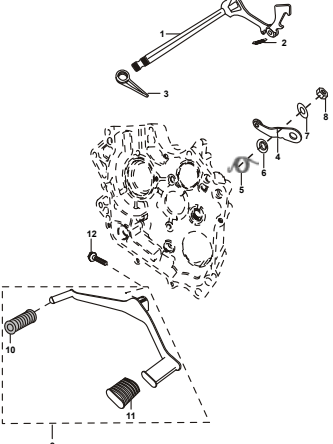
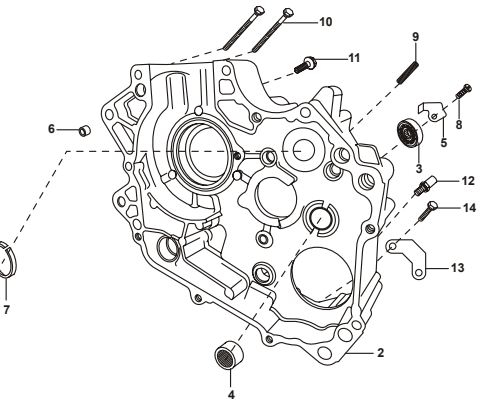
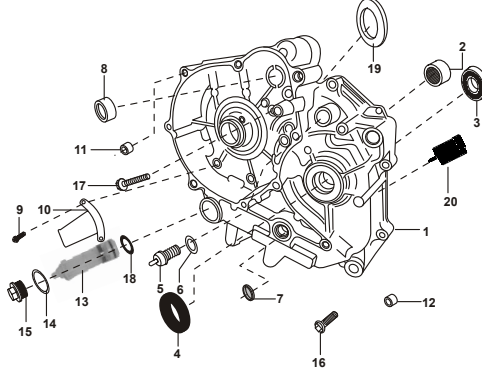
FIGURA Nº	DESCRIPCIÓN	PÁG. Nº
1	CUBIERTA CULATA	1
2	CULATA	2
3	VÁLVULAS	3
4	EJE DE LEVAS / TENSOR CADENILLA	4
5	CILINDRO / PISTÓN	5
6	CIGÜEÑAL	6
7	TRANSMISIÓN - CAJA DE 5 CAMBIOS	7 - 8
7A	TRANSMISIÓN - CAJA DE 4 CAMBIOS	9
8	SELECTOR DE CAMBIOS	10
9	EJE DE CAMBIOS	11
10	CARCASA DERECHA	12
11	CARCASA IZQUIERDA	13
12	CUBIERTA CLUTCH	14 - 15
13	CUBIERTA VOLANTE	16
14	CLUTCH	17
15	PEDAL CRANK	18
16	CARBURADOR	19
17	FILTRO DE AIRE	20
18	SILENCIADOR	21
19	BOMBA ACEITE	22
20	MOTOR DE ARRANQUE	23
21	MAGNETO/ C.D.I / PLATO BOBINAS	24
22	SILLÍN	25
23	SOPORTES DE MOTOR	26
24	CHASIS	27

FIGURA Nº	DESCRIPCIÓN	PÁG. Nº
25	BRAZO OSCILANTE/ AMORTIGUADOR	28
26	REPOSAPIÉ DELANTERO	29
27	REPOSAPIÉ TRASERO	30
28	GUARDABARRO DELANTERO Y TRASERO	31
29	GATO CENTRAL/ GATO LATERAL	32
30	LLANTAS/ RINES/ NEUMÁTICOS	33
31	PORTA BANDAS DELANTERO	34 - 35
32	PORTA BANDAS TRASERO	36 - 37
33	PEDAL FRENO	38
34	MANUBRIO	39 - 40
35	SUSPENSIÓN DELANTERA	41 - 42
36	TANQUE DE GASOLINA / TAPAS LATERALES	43
37	GRIFO DE GASOLINA	44
38	ANTIVIBRANTES TANQUE Y TAPAS LATERALES	45
39	VELOCÍMETRO	46
40	CABLES	47
41	GUARDACADENA	48
42	FAROLA Y CARENAJE FAROLA	49 - 50
43	DIRECCIONALES	51
44	STOP	52
45	EQUIPO ELÉCTRICO	53
46	HERRAMIENTAS / ACCESORIOS	54
	LISTA KITS	55
	ACTUALIZACIONES	56 - 57
	ÍNDICE DE REFERENCIAS	58 - 62

ÍNDICE DE GRAFICOS

	PAG. No. 1		PAG. No. 2		PAG. No. 3
FIGURA Nº 1 : CUBIERTA CULATA		FIGURA Nº 2 : CULATA		FIGURA Nº 3 : VÁLVULAS	
	PAG. No. 4		PAG. No. 5		PAG. No. 6
FIGURA Nº 4 : EJE DE LEVAS / TENSOR CADENILLA		FIGURA Nº 5 : CILINDRO / PISTÓN		FIGURA Nº 6 : CIGÜEÑAL	

ÍNDICE DE GRAFICOS

	FIGURA N° 7 : TRANSMISIÓN - CAJA DE 5 CAMBIOS	PAG. No. 7 - 8		FIGURA N° 7 : TRANSMISIÓN - CAJA DE 4 CAMBIOS	PAG. No. 9		FIGURA N° 8 : SELECTOR DE CAMBIOS	PAG. No. 10
	FIGURA N° 9 : EJE DE CAMBIOS	PAG. No. 11		FIGURA N° 10 : CARCASA DERECHA	PAG. No. 12		FIGURA N° 11 : CARCASA IZQUIERDA	PAG. No. 13

ÍNDICE DE GRAFICOS

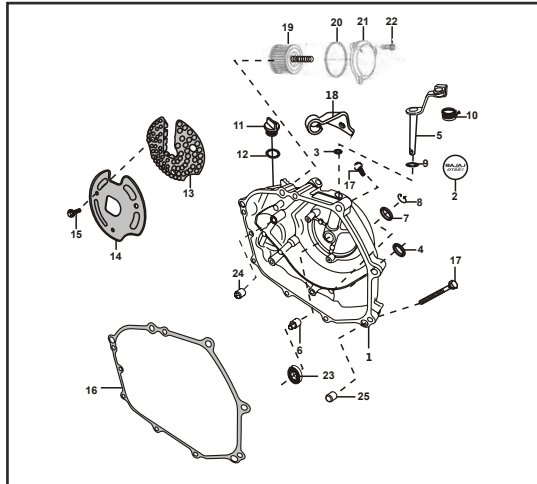


FIGURA N° 12 : CUBIERTA CLUTCH

**PAG. No.
14 - 15**

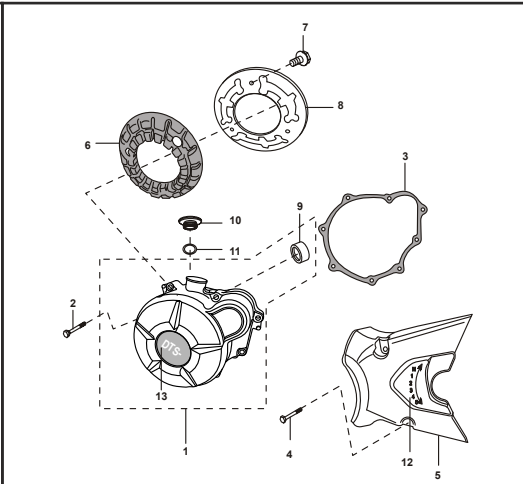


FIGURA N° 13 : CUBIERTA VOLANTE

**PAG. No.
16**

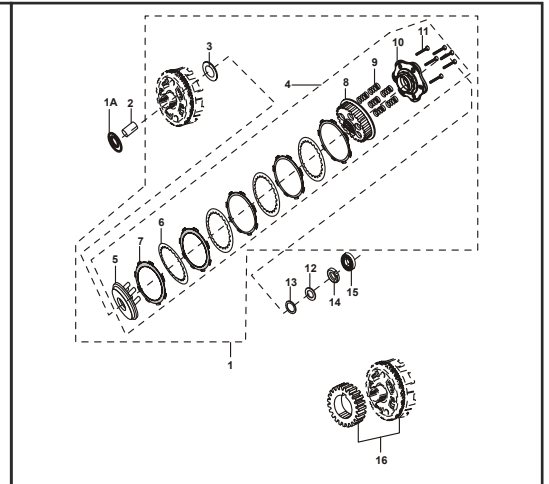


FIGURA N° 14 : CLUTCH

**PAG. No.
17**

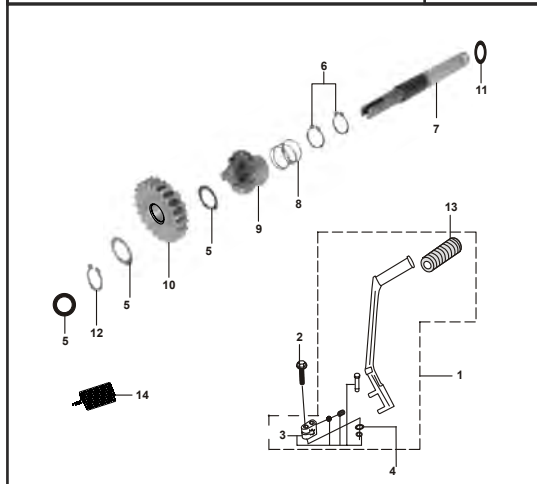


FIGURA N° 15 : PEDAL CRANK

**PAG. No.
18**

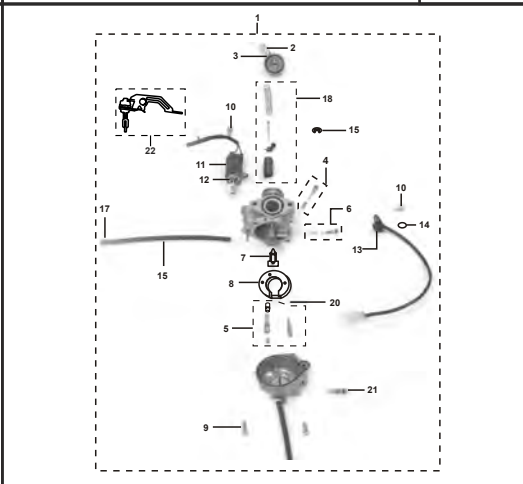


FIGURA N° 16 : CARBURADOR

**PAG. No.
19**

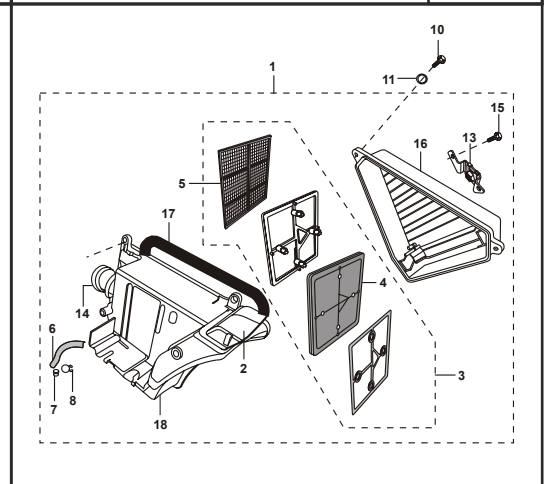
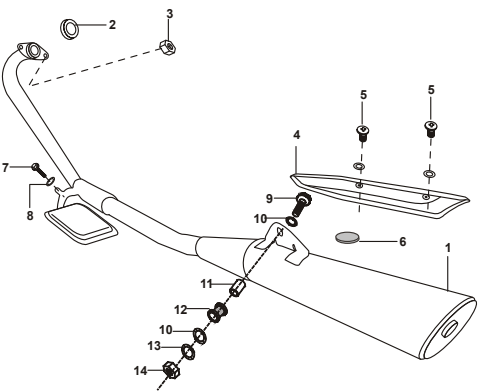
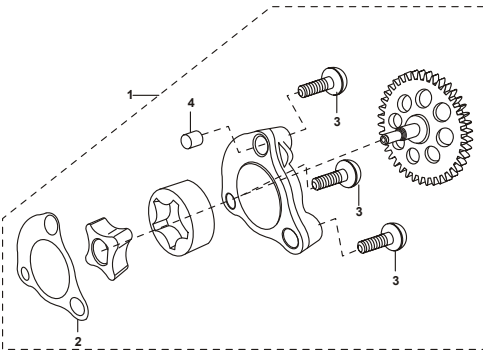
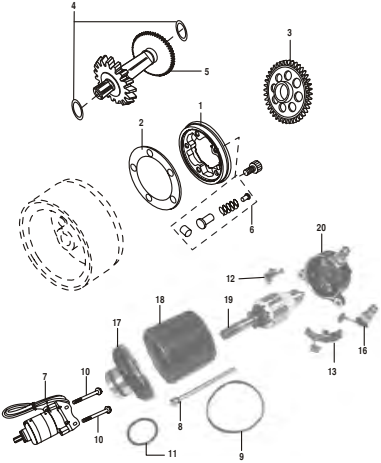
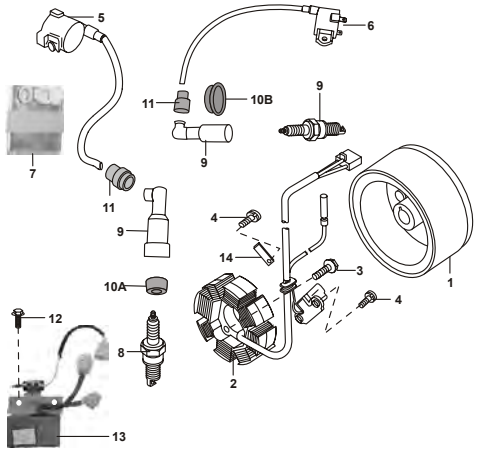
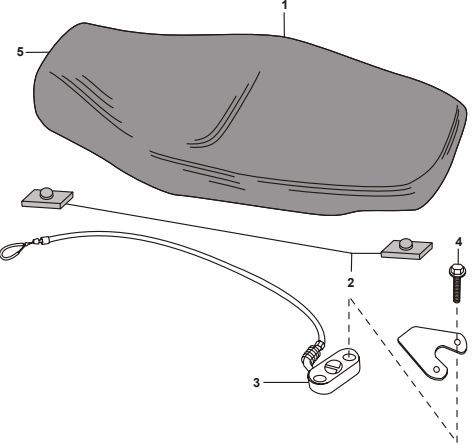
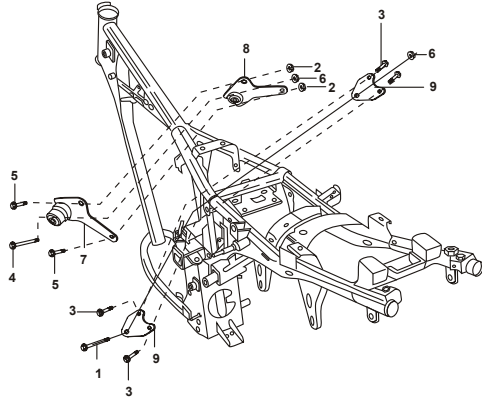


FIGURA N° 17 : FILTRO DE AIRE

**PAG. No.
20**

ÍNDICE DE GRAFICOS

			
FIGURA Nº 18 : SILENCIADOR	PAG. No. 21	FIGURA Nº 19 : BOMBA ACEITE	PAG. No. 22
			
FIGURA Nº 21 : MAGNETO/ C.D./ PLATO BOBINAS	PAG. No. 24	FIGURA Nº 22 : SILLÍN	PAG. No. 25
FIGURA Nº 20 : MOTOR DE ARRANQUE	PAG. No. 23	FIGURA Nº 23 : SOPORTES DE MOTOR	PAG. No. 26

ÍNDICE DE GRAFICOS

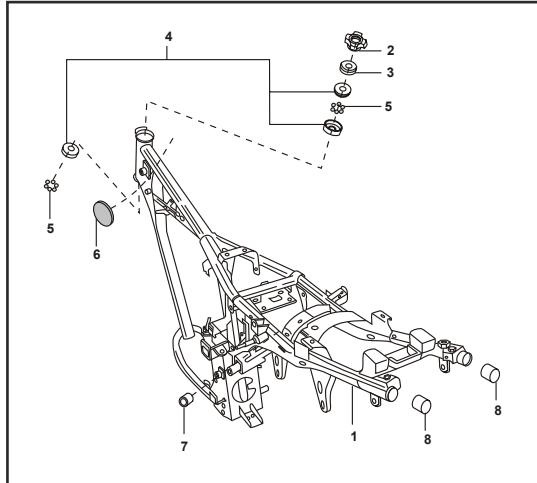
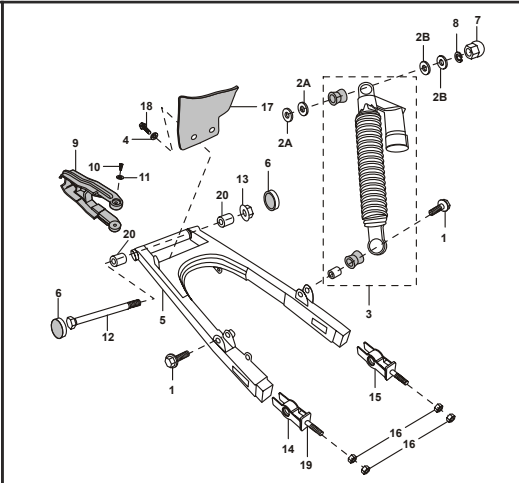


FIGURA N° 24 : CHASIS

PAG. No. 27



**FIGURA N° 25 : BRAZO OSCILANTE/
AMORTIGUADOR**

PAG. No. 28

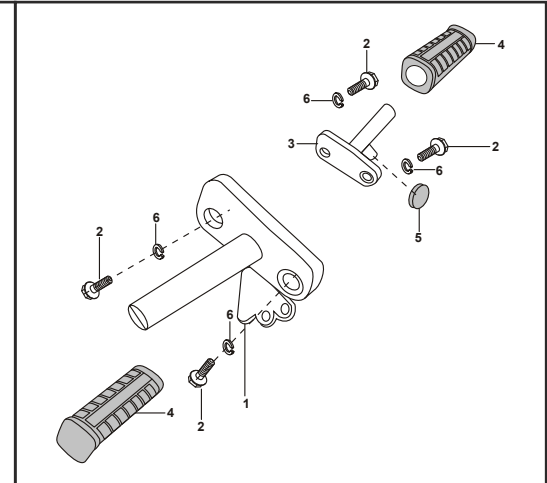


FIGURA N° 26 : REPOSAPIÉ DELANTERO

PAG. No. 29

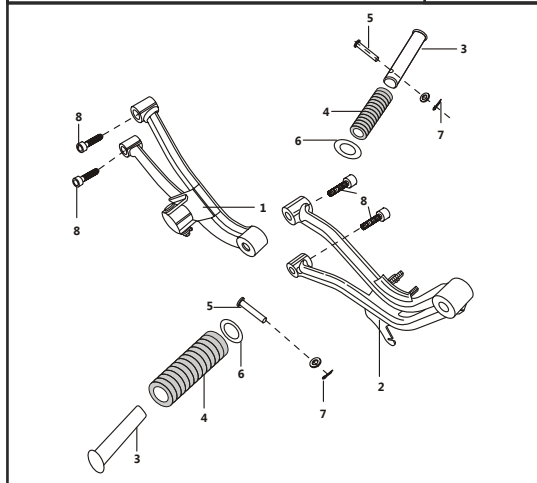
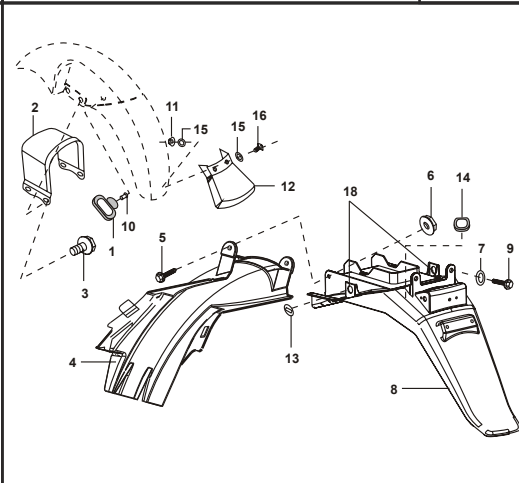


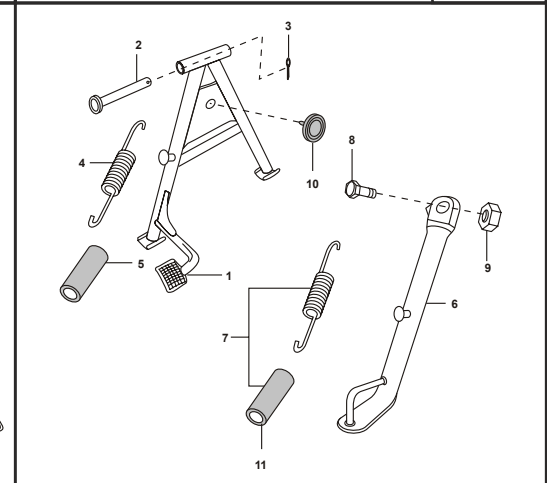
FIGURA N° 27 : REPOSAPIÉ TRASERO

PAG. No. 30



**FIGURA N° 28 : GUARDABARRO DELANTERO
Y TRASERO**

PAG. No. 31



**FIGURA N° 29 : GATO CENTRAL/
GATO LATERAL**

PAG. No. 32

ÍNDICE DE GRAFICOS

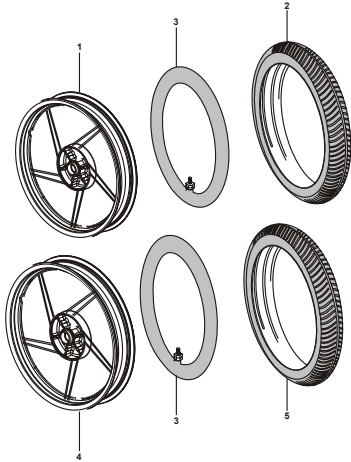


FIGURA Nº 30 : LLANTAS/ RINES/
NEUMATICOS

PAG. No.
33

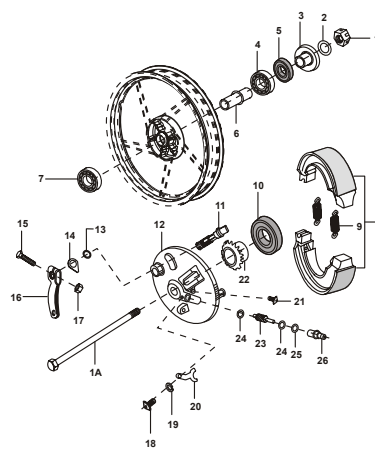


FIGURA 31 : PORTA BANDAS DELANTERO

PAG. No.
34 - 35

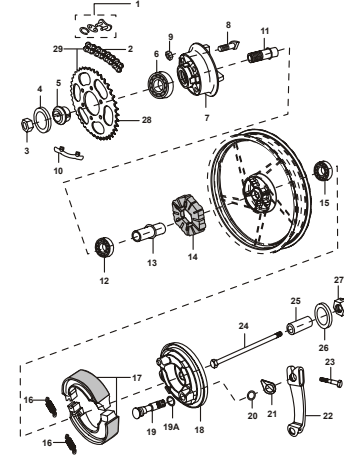


FIGURA Nº 32 : PORTA BANDAS TRASERO

PAG. No.
36 - 37

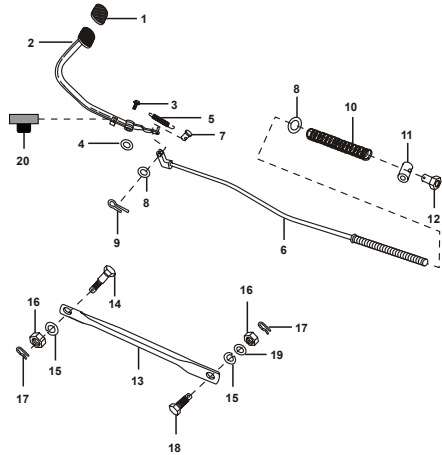


FIGURA Nº 33 : PEDAL FRENO

PAG. No.
38

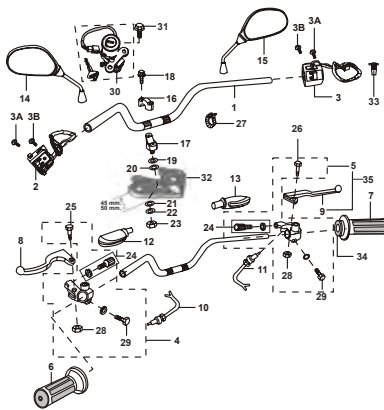


FIGURA Nº 34 : MANUBRIO

PAG. No.
39 - 40

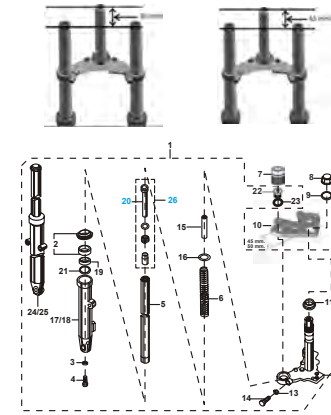
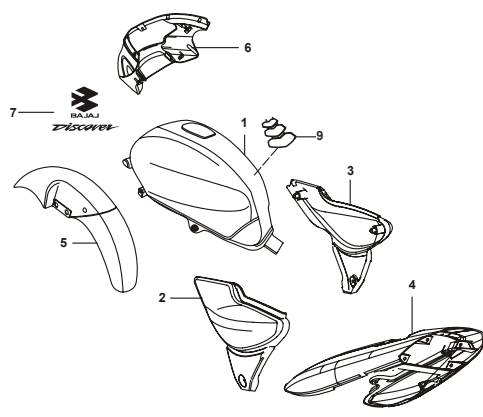
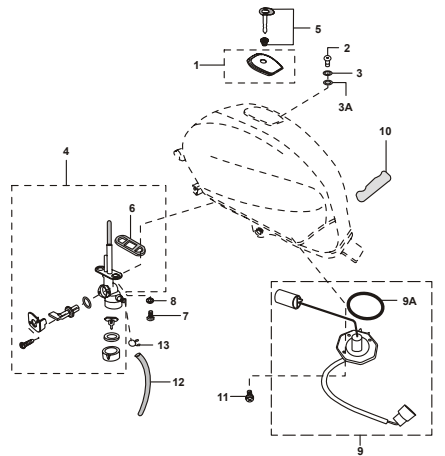
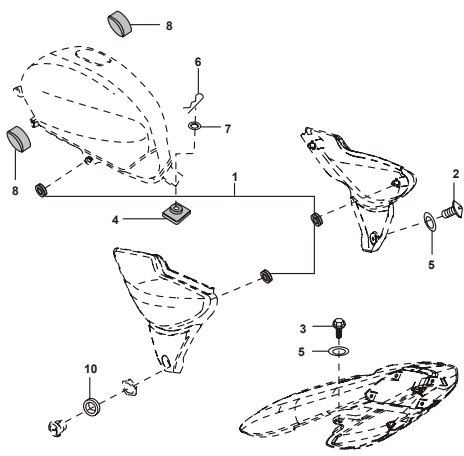
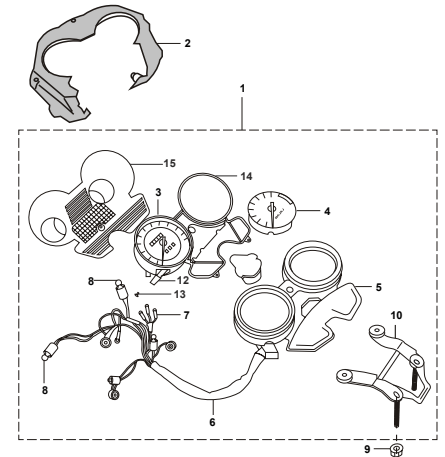
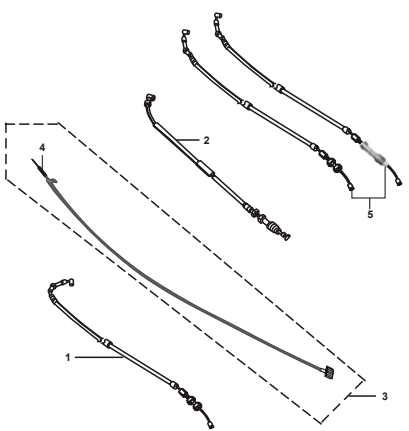
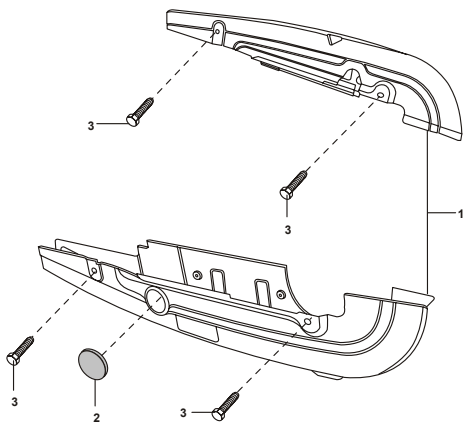


FIGURA Nº 35 : SUSPENSIÓN DELANTERA

PAG. No.
41 - 42

ÍNDICE DE GRAFICOS

					
FIGURA N° 36 : TANQUE DE GASOLINA / TAPAS LATERALES /	PAG. No. 43	FIGURA N° 37 : GRIFO DE GASOLINA	PAG. No. 44	FIGURA N° 38 : ANTIVIBRANTES TANQUE Y TAPAS LATERALES	PAG. No. 45
					
FIGURA N° 39 : VELOCÍMETRO	PAG. No. 46	FIGURA N° 40 : CABLES	PAG. No. 47	FIGURA N° 41 : GUARDACADENA	PAG. No. 48

ÍNDICE DE GRAFICOS

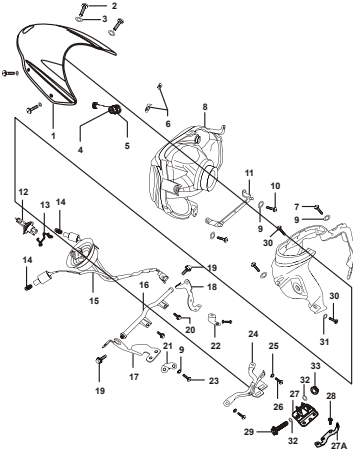
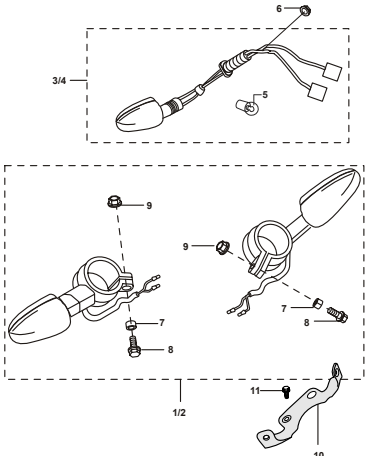
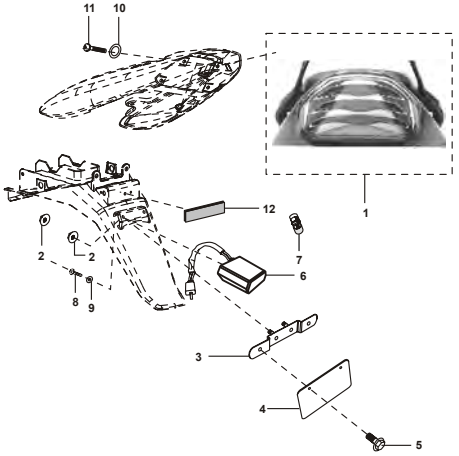
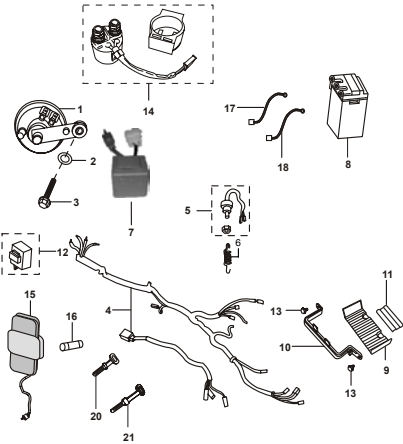
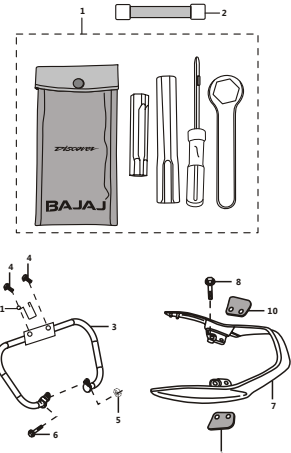
			
FIGURA N° 42 : FAROLA Y CARENAJE FAROLA	PAG. No. 49 - 50	FIGURA N° 43 : DIRECCIONALES	PAG. No. 51
			
FIGURA N° 45 : EQUIPO ELÉCTRICO	PAG. No. 53	FIGURA N° 46 : HERRAMIENTAS / ACCESORIOS	PAG. No. 54

FIGURA N° 1 : CUBIERTA CULATA

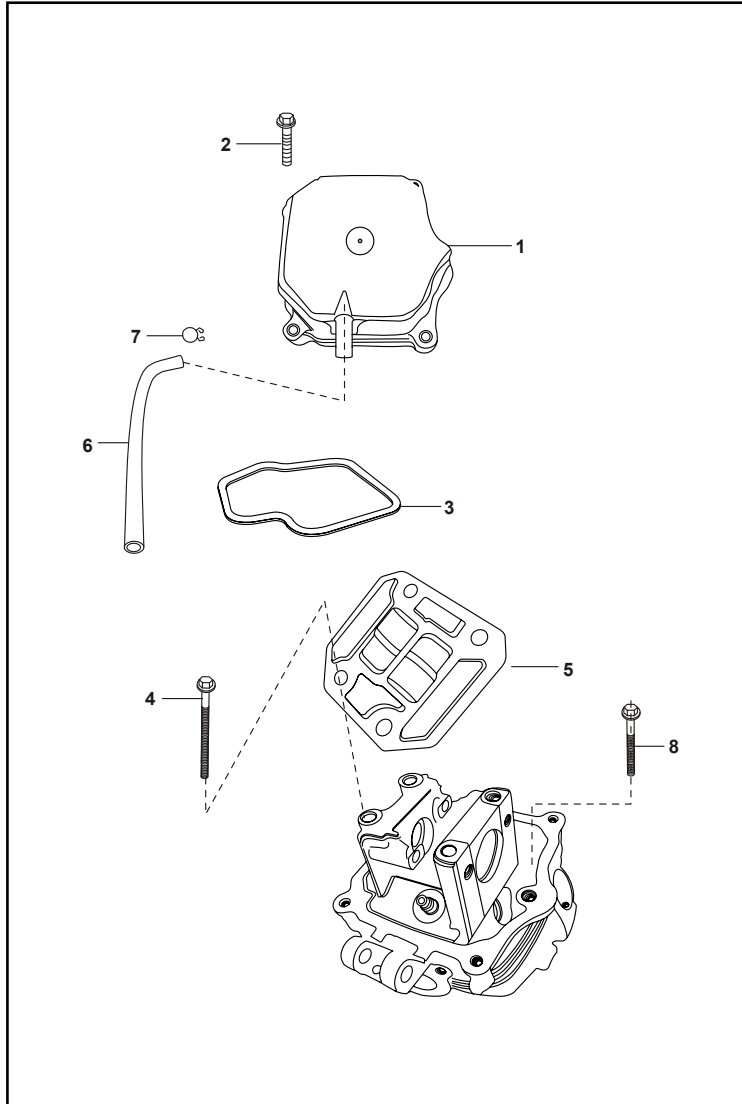


FIG. No.	PORTE No.	DESCRIPCIÓN	CANT. VEH.	OBSERVACIÓN
1	JD511006	Cubierta Culata	1	
	JZ511021		1	Desde Feb-11
2	59040038	Tornillo Culata	4	
3	JD511010	Junta Culata	1	
4	JB511011	Tornillo Culata	4	
	JB511020	Platina Tapa Culata	1	
	JZ511020		1	Desde Feb-11
5			1	4 Cambios
	PF511027		1	
6	JZ581004	Manguera de Desfogue	1	
7	JA511029	Abrazadera	2	
8	JB511015	Tornillo Culata	1	

FIGURA Nº 7 :TRANSMISIÓN - CAJA DE 5 CAMBIOS (1/2)

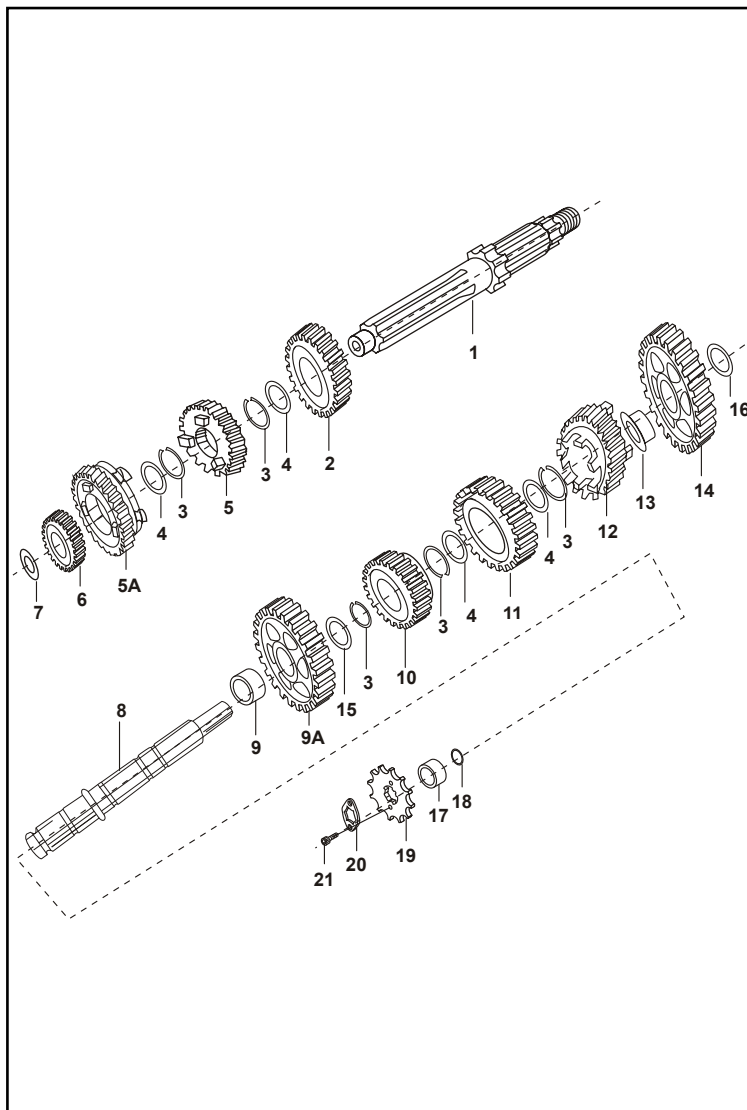


FIG. No.	PARTE No.	DESCRIPCIÓN	CANT. VEH.	OBSERVACIÓN
1	JD551000	Eje Clutch (Sin Orificio de Lubricación)	1	
	JZ551010	Eje Clutch (Con Orificio de Lubricación)	1	Desde Junio 30-11
2	JD551207	Piñón de 4a. (4mm de Grosor en el Pin)	1	
	JZ551202	Piñón de 4a. (3mm de Grosor en el Pin)	1	Desde Junio 30-11
3	39098717	Pin Eje Caja	5	
4	JA551002	Arandela Caja	4	
5	JD551206	Piñón de 3a. (28mm de Espesor)	1	
	JZ551201	Piñón de 3a. (29mm de Espesor)	1	Desde Junio 30-11
5A	JD551205	Piñón de 5a. (Altura del Buje 2mm)	1	
	JZ551213	Piñón de 5a. (Altura del Buje 0.05mm)	1	Desde Junio 30-11
6	JD551201	Piñón de 2a. (Espesor 9.4mm)	1	
	JZ551200	Piñón de 2a. (Espesor 10.3mm)	1	Desde Junio 30-11
7	JA551004	Arandela Piñón de 2a.	1	
8	JD551002	Eje de Salida (Punta de 12mm. de Diametro)	1	
	JZ551008	Eje de Salida (Punta de 13mm. de Diametro)	1	Desde Junio 30-11
9	JD551208	Buje Piñón de 2a (Requiere la Ref. JD551209)	1	
	JZ551210	Buje Piñón de 2a (No Requiere la Ref. JD551209)	1	Desde Junio 30-11
9A	JD551202	Piñón de 2a.	1	
	JZ551206		1	Desde Junio 30-11
10	JD551203	Piñón de 5a. (24mm de Altura)	1	
	JZ551211	Piñón de 5a. (22.7mm de Altura)	1	Desde Junio 30-11
11	JD551204	Piñón de 3a.	1	
	JZ551212		1	Desde Junio 30-11
12	JD551200	Piñón de 4a.	1	
	JZ551208		1	Desde Junio 30-11
13	JA551007	Buje Piñón de 1a.	1	Diám. Int. 12mm. y Ext. 15mm.
	JZ551205		1	Diám. Int. 13mm. y Ext. 16mm.

FIGURA N° 7A : TRANSMISIÓN - CAJA DE 4 CAMBIOS

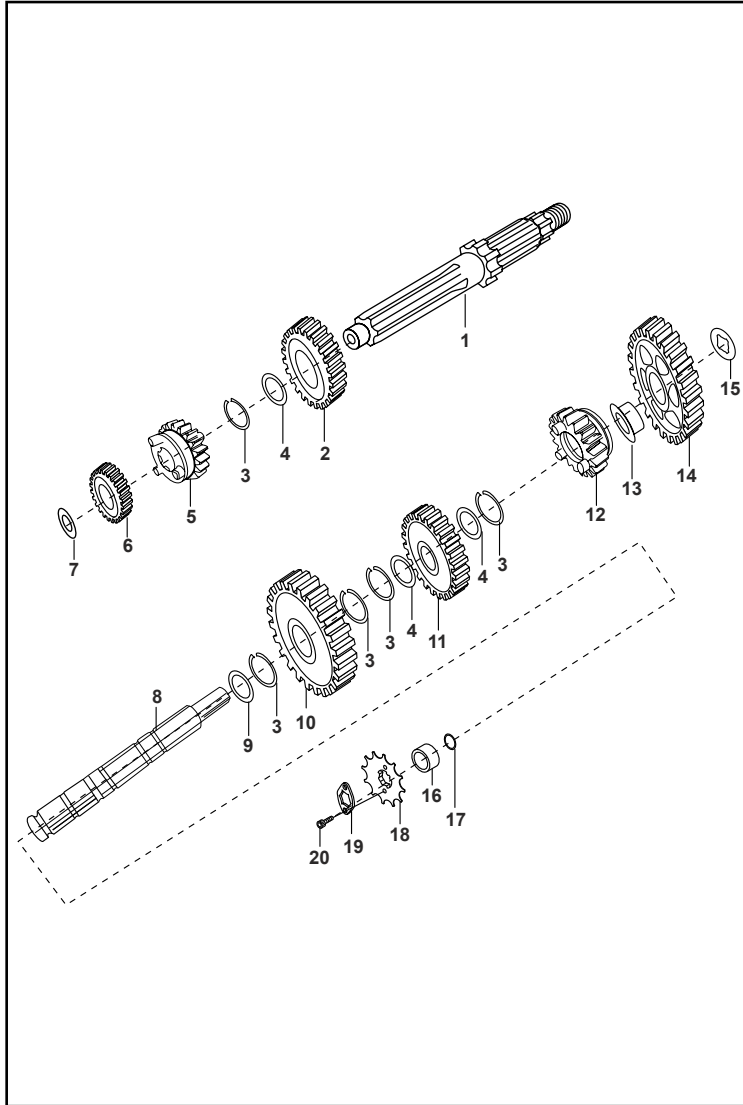


FIG. No.	PARTE No.	DESCRIPCIÓN	CANT. VEH.	OBSERVACIÓN
1	PF551002	Eje Clutch	1	
2	PF551202	Piñón de 4a.	1	
3	39098717	Pin Eje Caja	5	
4	JA551002	Arandela Caja	3	
5	PF551201	Piñón de 3a.	1	
6	PF551200	Piñón de 2a.	1	
7	JA551004	Arandela Piñón de 2a.	1	
8	PF551003	Eje de Salida	1	
9	PF551206	Arandela Piñón de 2a.	1	
10	PF551203	Piñón de 2a.	1	
11	PF551204	Piñón de 3a.	1	
12	PF551205	Piñón de 4a.	1	
13	JZ551205	Buje Piñón de 1a.	1	
14	JZ551204	Piñón de 1a.	1	
15	JA551008	Arandela Piñón de 1a.	1	
16	JA551009	Buje Eje Piñón Delantero	1	
17	59210024	Anillo Retenedor	1	
18	010982/00	Piñón Salida 13T	1	
19	DU101213	Arandela Piñón Salida	1	
20	39198104	Tornillo Arandela Eje Salida	2	

FIGURA N° 12 : CUBIERTA CLUTCH (1/2)

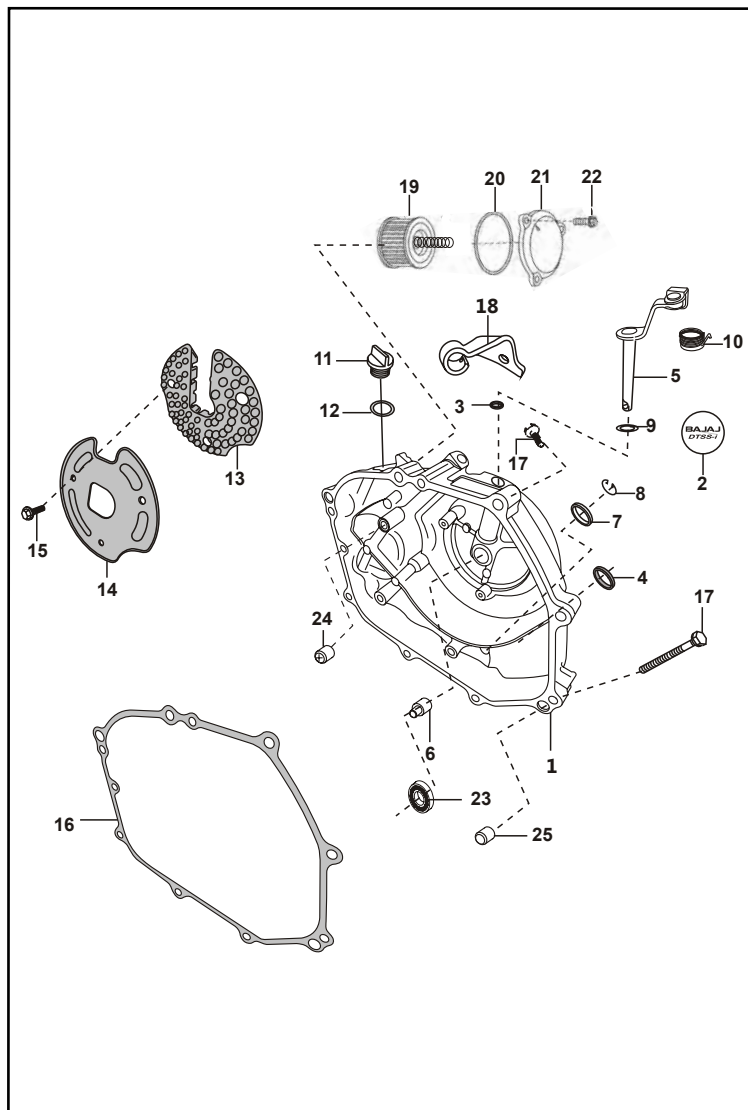


FIG. No.	PARTE No.	DESCRIPCIÓN	CANT. VEH.	OBSERVACIÓN	
1	52JB0234	Cubierta Clutch (Con Calc. DTS-Si)	1		
	36JB0019	Cubierta Clutch (Con Calc. DTS-Si)	1	Tipo Estrella	
	36JB0023	Cubierta Clutch (Con Calc. DTS-i)	1	Tipo Estrella	
2	JA233000	Calcomanía Cubierta Clutch (DTS-Si)	1		
	JZ541215	Calcomanía Cubierta Clutch (DTS-Si)	1	Tipo Estrella	
	JE541211	Calcomanía Cubierta Clutch (DTS-i)	1	Tipo Estrella	
3	39104119	Retén Eje Leva de Clutch	1	Ref. Pág No. 55	
4	30101142	Retén Eje Crank	1	Ref. Pág No. 55	
5	JW541005	Leva Interna Clutch	1		
6	DP101269	Empujador Clutch	1		
7	DG101418	Visor Nivel Aceite	1		
8	DS101215	Pin de Guridad	1		
9	JA541236	Arandela	1		
10	JA541237	Resorte Leva Clutch	1		
11	JA541211	Tapón Aceite	1		
12	JA541225	Anillo Retén	1		
13	JA541215	Antivibrante Carcasa Clutch	1		
*	JE541209		1	Para 36JB0019	
*	14	JA541216	Antivibrante Carcasa Clutch	1	
15	39220804	Tornillo	3		
16	JA541212	Junta Cubierta Clutch	1		
17	59040038	Tornillo	8		
18	JW541000	Platina Cable Clutch	1		
19	DD121181	Filtro Aceite	1		
20	39167121	Anillo Retén	1		
* Únicamente para motor de 5 cambios					

FIGURA N° 13 : CUBIERTA VOLANTE

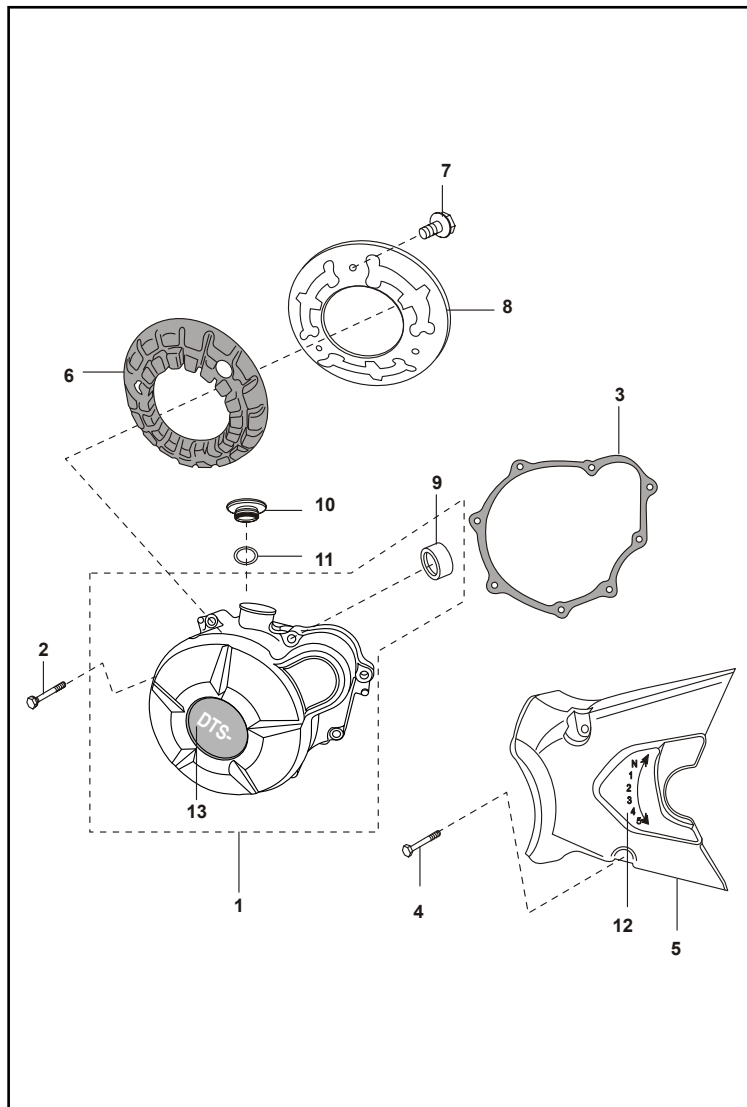


FIG. No.	PARTE No.	DESCRIPCIÓN	CANT. VEH.	OBSERVACIÓN
1	JA541241	Tapa Volante (Con Calc. DTS-Si)	1	
	36JZ0015	Tapa Volante (Con Calc. DTS-i)	1	Tipo Estrella
2	JA541044	Tornillo	8	
3	JA541205	Junta Tapa Volante	1	
4	59040038	Tornillo	2	
5	JZ541202	Cubierta Cadena	1	
6	JA541220	Antivibrante Tapa Volante	1	
*	JE541210		1	Para 36JB0020
7	39220804	Tornillo	3	
*	JA541221	Platina Tapa Volante	1	
9	JA541005	Buje	1	
10	JA541233	Tapón	1	
11	30101195	Anillo Retén	1	
12	JW233000	Calcomanía	1	
13	JE541212	Calcomanía "DTS-i"	1	Tipo Estrella
	DS161150		1	4 Cambios
* Únicamente para motor de 5 cambios				

FIGURA Nº 14 : CLUTCH

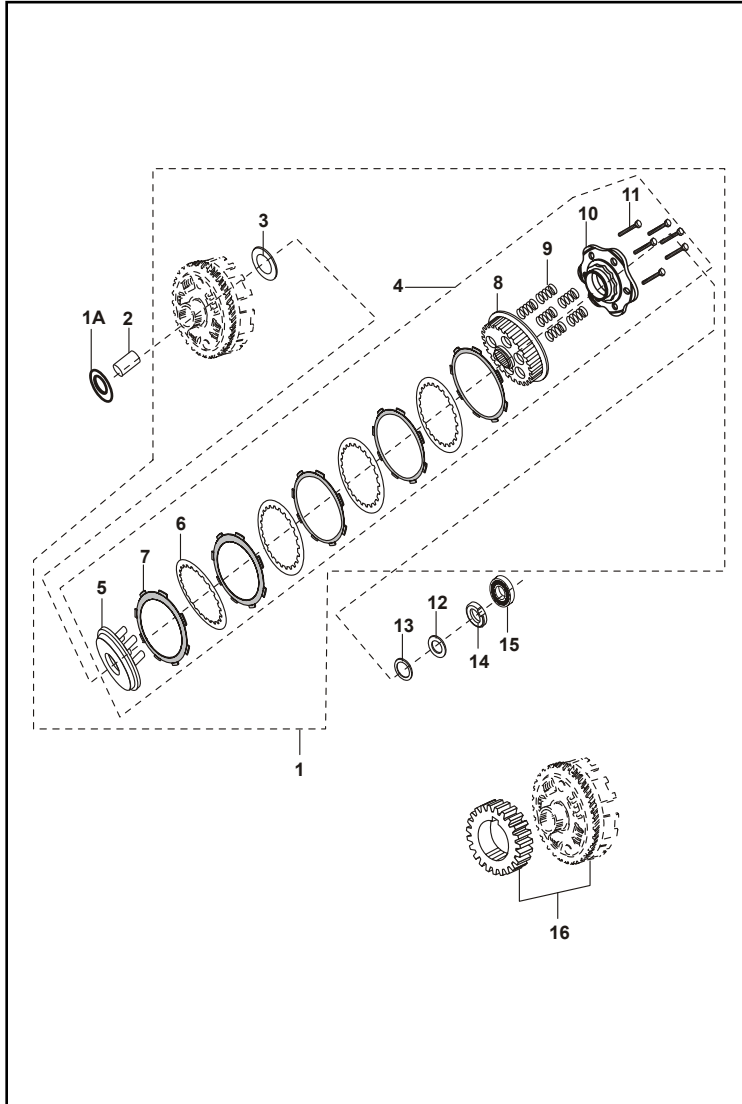


FIG. No.	PARTE No.	DESCRIPCIÓN	CANT. VEH.	OBSERVACIÓN
1	JB551400	Clutch Completo	1	5 Cambios
	JZ551413		1	4 Cambios
1A	JD551400	Arandela Corona Clutch	1	
2	JA551406	Buje Corona Clutch	1	
3	39260011	Arandela Corona Clutch	1	
4	JB551404	Clutch Interno Completo	1	
5	JB551408	Porta Resorte Clutch	1	
6	30101096	Disco Separador Clutch	4	
7	DD101480	Disco Clutch (45 Corchos)	5	5 Cambios
	36DD4008	Kit Discos Clutch	1	5 Cambios
	36JZ0037		1	4 Cambios
8	JB551405	Corona Interna Clutch	1	
9	28101214	Resorte Clutch	6	
	JZ551415		6	5 Cambios
10	JB551406	Porta Resortes Clutch	1	4 Cambios
11	39098004	Tornillo	6	
12	JA551416	Arandela	1	
13	JA551420	Arandela	1	
14	JA531007	Tuerca	1	(Rosca Contraria)
15	39100120	Rodamiento Bolas Cluth	1	
16	36PA0006	Kit Corona y Piñón Primario	1	5 Cambios
	36JZ0023		1	4 Cambios
* Únicamente para motor de 5 cambios				

FIGURA N° 15 : PEDAL CRANK

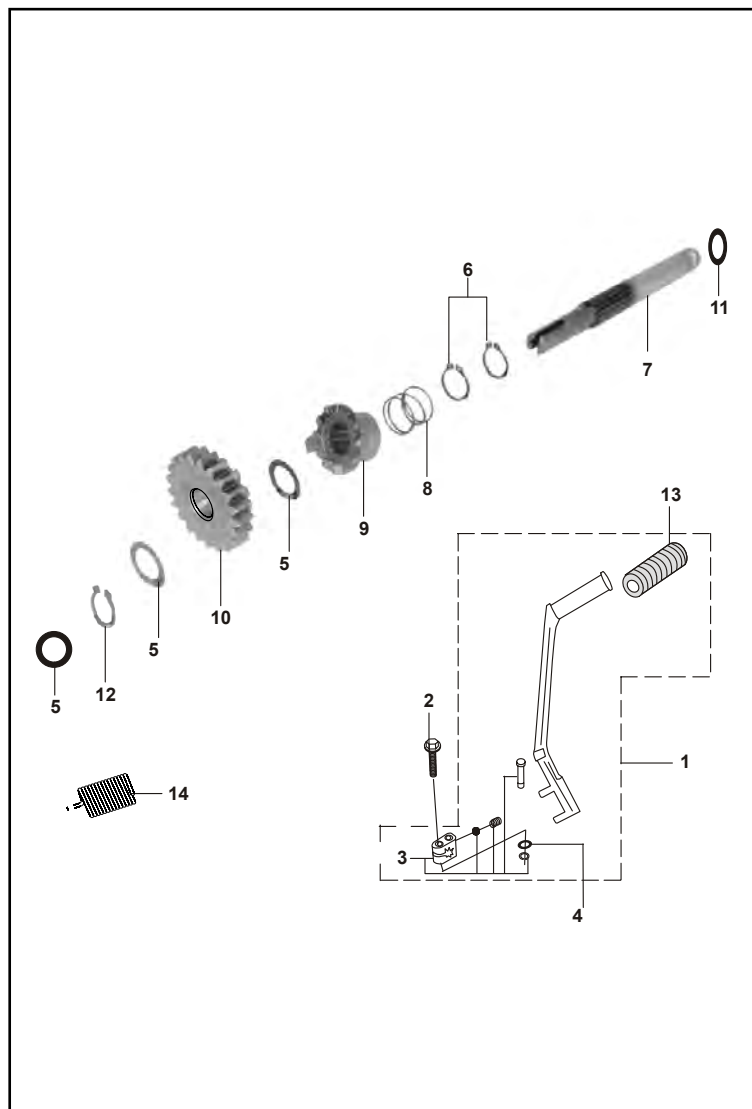


FIG. No.	PARTE No.	DESCRIPCIÓN	CANT. VEH.	OBSERVACIÓN
1	JA621201	Pedal Crank	1	
2	JA621206	Tornillo Pedal Crank	1	
3	36DU1007	Kit Moñón Crank	1	Ref. Pág No. 55
4	22150241	Arandela	1	
5	39099311	Arandela Eje Crank	3	
6	39073817	Pin Eje Primario	2	
7	JD621001	Eje Crank	1	5 Cambios
	JA621001		1	4 Cambios
8	DS101117	Resorte Eje Crank	1	
9	JA621002	Piñón Crank	1	
10	JB621003	Piñón Eje Crank (Espesor 8.9mm)	1	Una Linea de Lubricación
	JZ621000	Piñón Eje Crank (Espesor 8.4mm)	1	Doble Linea de Lubricación
11	JA621006	Arandela Eje Crank	1	
12	39240817	Pin Piñón Crank	1	
13	DD101097	Caucho Pedal Crank	1	
14	DH101125	Resorte Crank	1	

FIGURA N° 16 : CARBURADOR

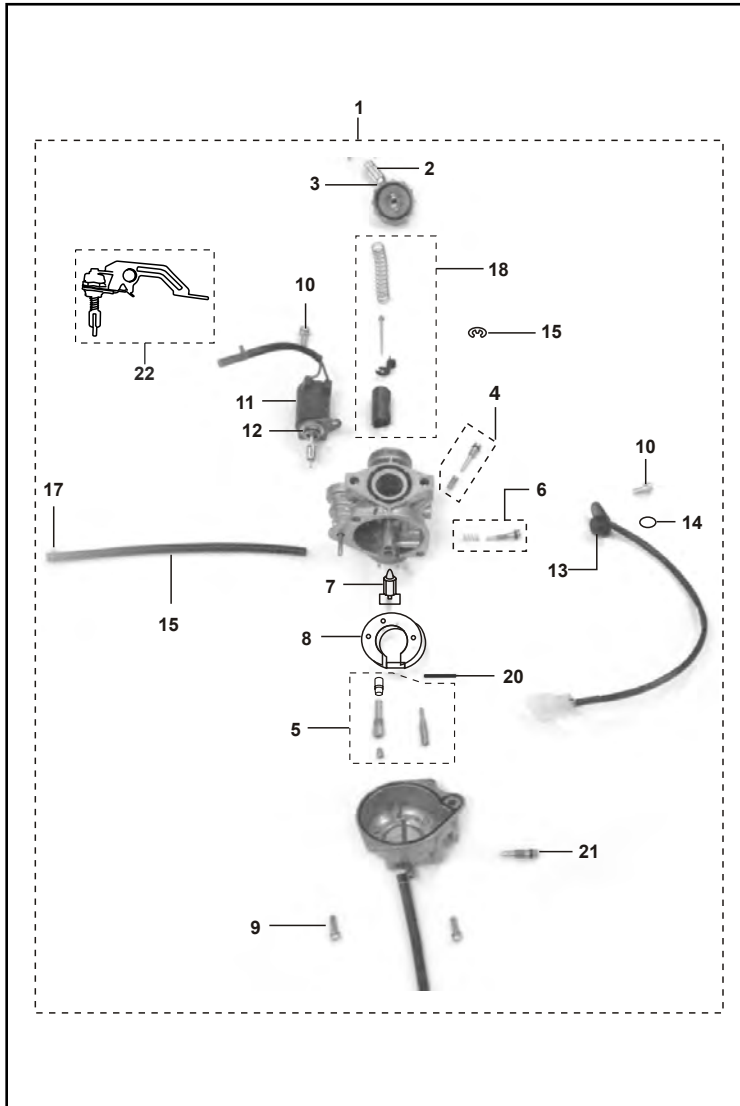


FIG. No.	PARTE No.	DESCRIPCIÓN	CANT. VEH.	OBSERVACIÓN
1	JB581254	Carburador (AW7 A)	1	
	JB581278	Carburador (AW7 C)	1	Desde Sep-11
	JB581284		1	4 Cambios
2	JB581237	Tensor Cable	1	
3	JB581238	Tuerca	1	
4	36PA0012	Kit Tornillos Aire	1	
	36JB0022		1	Para JB581278
5	36PA0011	Kit Boquedel Carburador	1	
	36JB0021		1	Para JB581278
6	36PA0013	Kit Tornillos Aire	1	
7	JB581229	Aguja Flota Carburador	1	
8	JB581230	Flota Carburador	1	
9	JB581232	Tornillo Tasa Carburador	1	
10	JB581248	Tornillo	1	
11	JB581255	Válvula Choke	1	5 Cambios
12	JB581247	Anillo Reten	1	5 Cambios
13	JB581202	Sensor Carburador (TPS)	1	
14	JB581204	Anillo Reten	1	
15	JB581257	Conducto	1	
16	JB581258	Conducto	1	
17	JB581259	Pin	2	
18	36PA0014	Kit Cortina Carburador	1	
19	36PA0015	Kit Empaques y Retenedores	1	
20	JB581256	Pin Pasador Flota Carburador	1	
21	JB581260	Tornillo Drenaje	1	
22	PF581309	Leva Choke	1	Para JB581284

FIGURA N° 17 : FILTRO DE AIRE

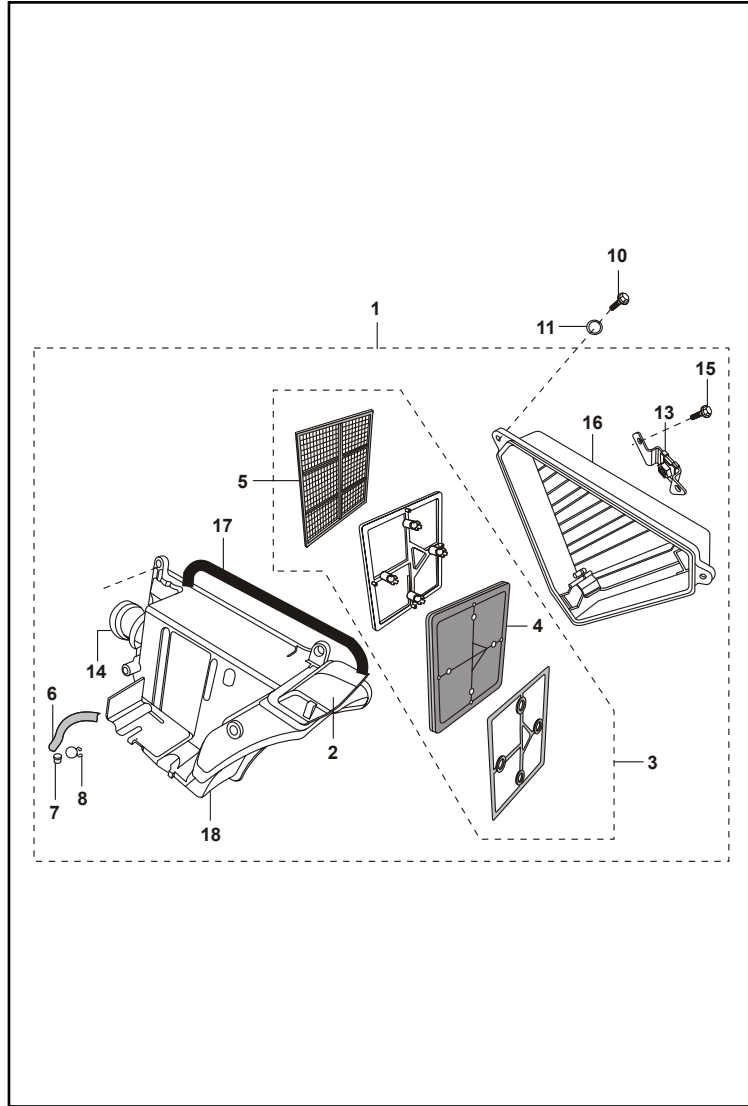


FIG. No.	PARTE No.	DESCRIPCIÓN	CANT. VEH.	OBSERVACIÓN
1	JB581021	Caja Filtro Aire Completa	1	
2	DS121116	Conducto Filtro Aire	1	
3	DX121007	Elemento Filtro Aire	1	
4	DX121010	Filtro Aire	1	
5	DX121011	Rejilla Filtro de Aire	1	
6	DS121117	Conducto Filtro Aire	1	
7	DS121126	Tapón	1	
8	DG121002	Abrazadera	1	
9	JZ581004	Manguera Desfogue	1	No Ilustrado
10	39007104	Tornillo	3	
11	39176511	Arandela	3	
12	DH121038	Abrazadera	1	No Ilustrado
13	DS161069	Soporte Tapa Filtro	1	
14	JB581020	Conducto Filtro Aire	1	
15	39177902	Tornillo	2	
16	DX121005	Cubierta Filtro Aire	1	
17	DX121006	Anillo Retenedor	1	
18	DX121003	Caja Filtro Aire	1	

FIGURA N° 18 : SILENCIADOR

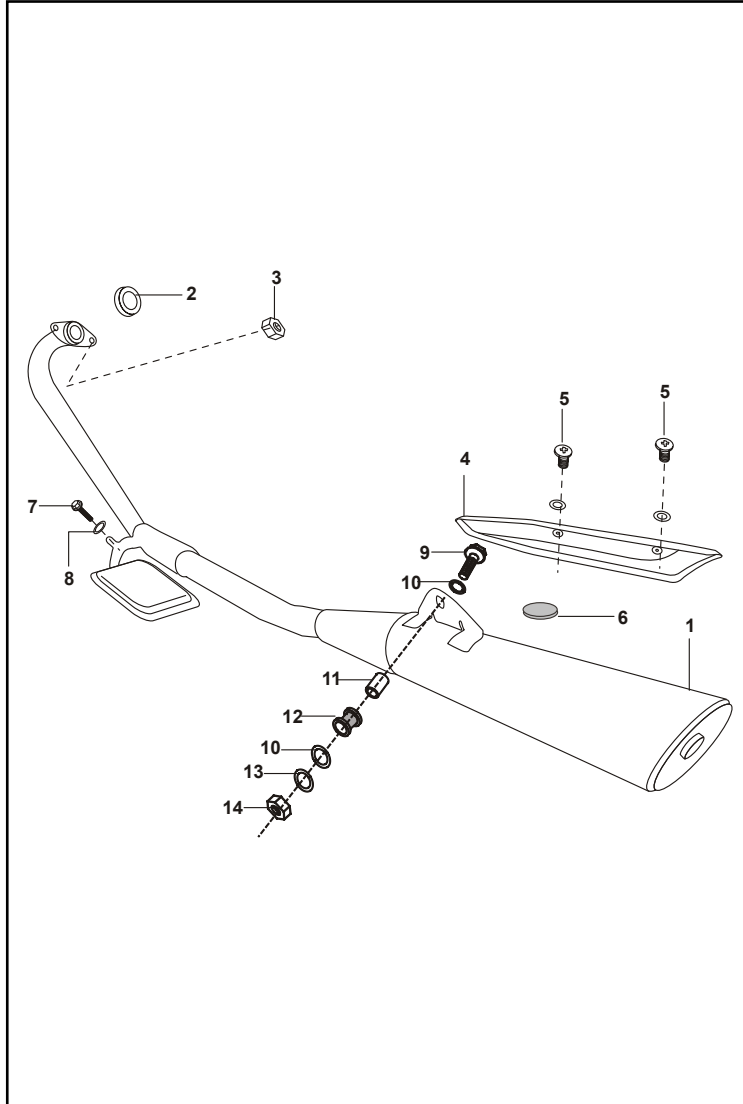


FIG. No.	PARTE No.	DESCRIPCIÓN	CANT. VEH.	OBSERVACIÓN
1	JB591054	Silenciador	1	Sin Catalizador
	36JZ0012		1	Con Catalizador
2	CB101114	Junta Tubo Escape	1	
3	JA591040	Tuerca	2	
4	JZ591043	Cubierta Silenciador	1	
5	JW591028	Tornillo	2	
6	JW591030	Antivibrante	1	
7	39275404	Tornillo M5	1	
8	39249211	Arandela	1	
9	JB113004	Tornillo 10x1.25	1	
10	JB113005	Arandela	2	
11	DH161157	Buje	1	
12	DH161155	Antivibrante	1	
13	39258811	Arandela	1	
14	DD161071	Tuerca 10x1.25	1	

FIGURA N° 19 : BOMBA ACEITE

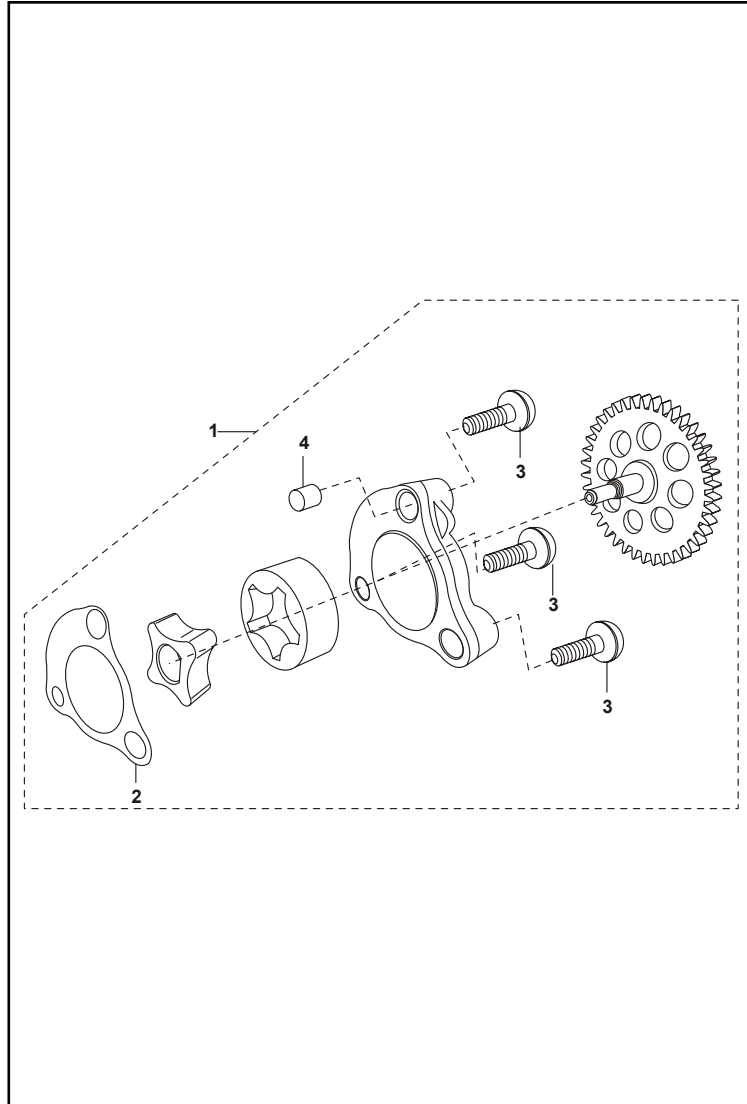


FIG. No.	PARTE No.	DESCRIPCIÓN	CANT. VEH.	OBSERVACIÓN
1	JB571000	Bomba Aceite	1	5 Cambios
	JB571005		1	4 Cambios
2	JA541016	Empaque Bomba Aceite	1	
3	39075301	Tornillo	3	
4	39099206	Pin Guía Bomba Aceite	2	

FIGURA N° 20 : MOTOR DE ARRANQUE

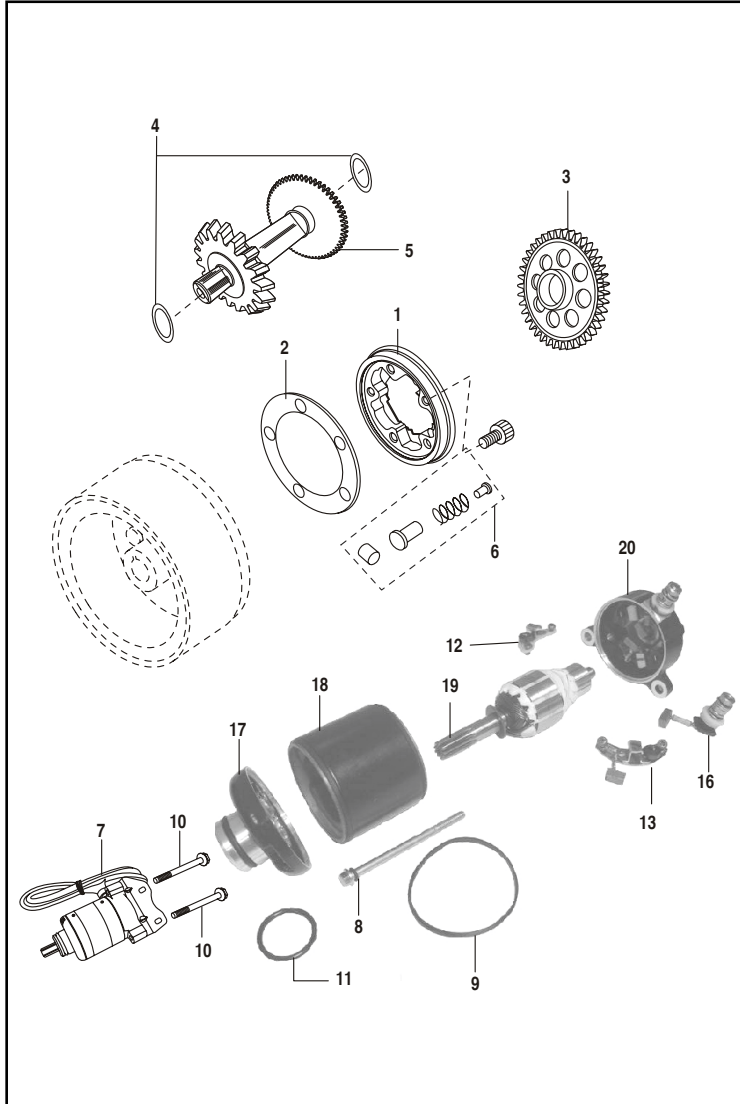


FIG. No.	PARTE No.	DESCRIPCIÓN	CANT. VEH.	OBSERVACIÓN
1	JA621414	Clutch de una Vía (Solo)	1	
2	DH101781	Platina Piñón Arranque	1	
3	JA621410	Piñón Motor Arranque	1	
4	JA621402	Arandela	2	
5	JA621406	Eje con Piñón	1	
6	36JW0014	Kit Bujes Clutch	1	Ref. Pág No.55
7	JA351600	Motor de Arranque	1	
8	JA351604	Anillo Retén	1	
9	JA351606	Anillo Retén (Flash)	1	
	JA351626	Anillo Retén (Lucas)	1	
10	JA521019	Tornillo	2	
11	JA351602	Anillo Retén (Flash)	1	
	JA351627	Anillo Retén (Lucas)	1	
12	JA351608	Soporte Escobilla	1	
13	JA351609	Soporte Escobilla	1	
14	JA351618	Porta Escobillas	1	No Ilustrado
15	JA351624	Resorte Escobilla	1	No Ilustrado
16	JA351619	Terminal Positiva	1	
17	JA351601	Tapa Motor de Arranque	1	
18	JA351605	Carcasa Motor de Arranque	1	
19	JA351607	Inducido	1	
20	JA351611	Tapa Tras. Motor de Arranque	1	

FIGURA N° 21 : MAGNETO/ C.D.I. / PLATO BOBINAS

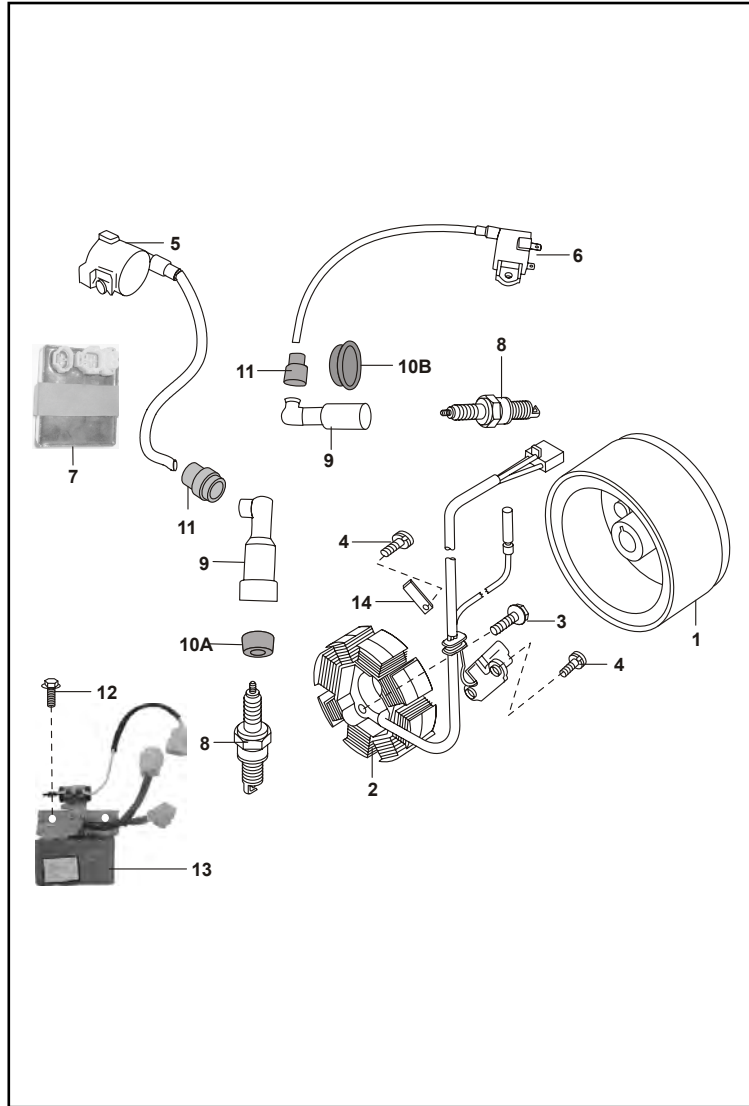


FIG. No.	PARTE No.	DESCRIPCIÓN	CANT. VEH.	OBSERVACIÓN
1	JB351014	Volante	1	5 Cambios
	JB351024		1	4 Cambios
2	JB351022	Plato de Bobinas	1	5 Cambios
	JB351025		1	4 Cambios
3	39167504	Tornillo	2	
4	39074601	Tornillo	3	
5	PA351201	Bobina de Alta Izquierda	1	
6	PA351202	Bobina de Alta Derecha	1	
7	PA351200	C. D. I	1	5 Cambios
	JB351201		1	4 Cambios
8	DD111018	Bujía Champion P-RZ9HC	2	
9	DD111048	Capuchón Bujía	2	
10A	DD111011	Antivibrante Capuchón Bujía	1	
10B	JD351206	Antivibrante Capuchón Bujía	1	
11	DD111012	Caucho Capuchón Bujía	2	
12	39194304	Tornillo	2	
13	JK402000	Regulador	1	5 Cambios
	JN402000		1	4 Cambios
14	JA541028	Platina	1	
15	59040014	Tornillo	4	No Ilustrado

FIGURA Nº 22 : SILLÍN

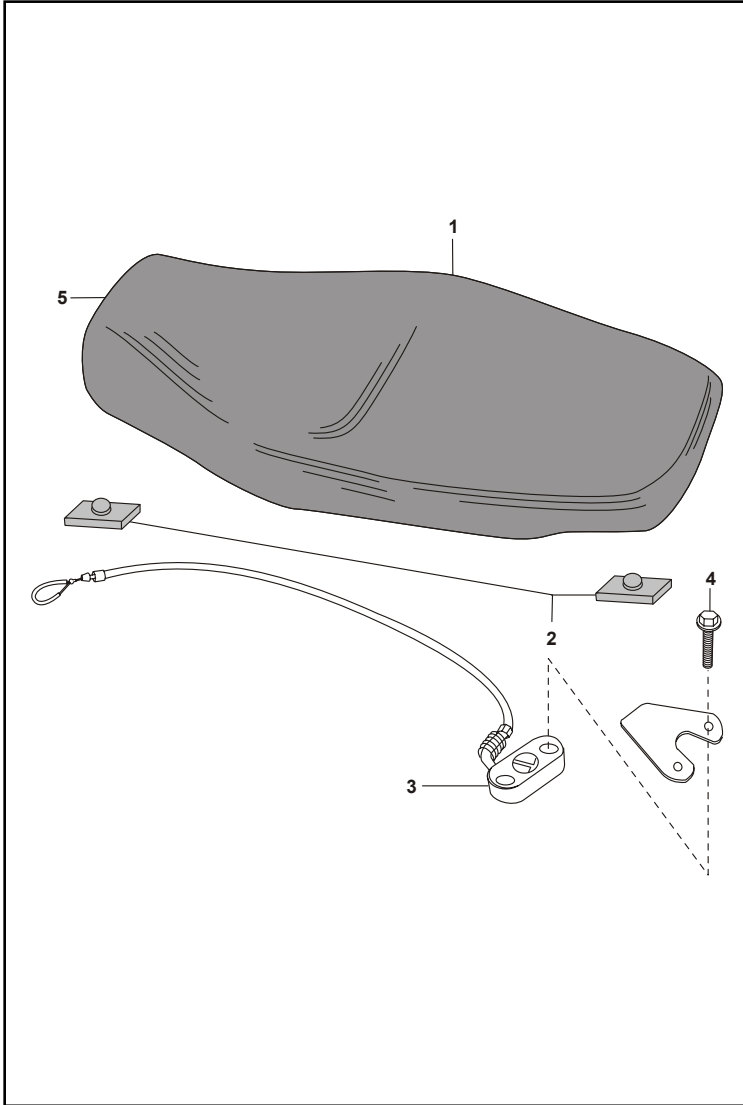


FIG. No.	PARTE No.	DESCRIPCIÓN	CANT. VEH.	OBSERVACIÓN
1	JN191000	Sillín	1	
2	36DS2101	Kit Antivibrantes Sillín	1	Ref. Pág No. 55
3	DS211006	Seguro Sillín	1	
4	39190204	Tornillo	2	
5	40313E	Forro Sillín	1	

FIGURA N° 23 : SOPORTES DE MOTOR

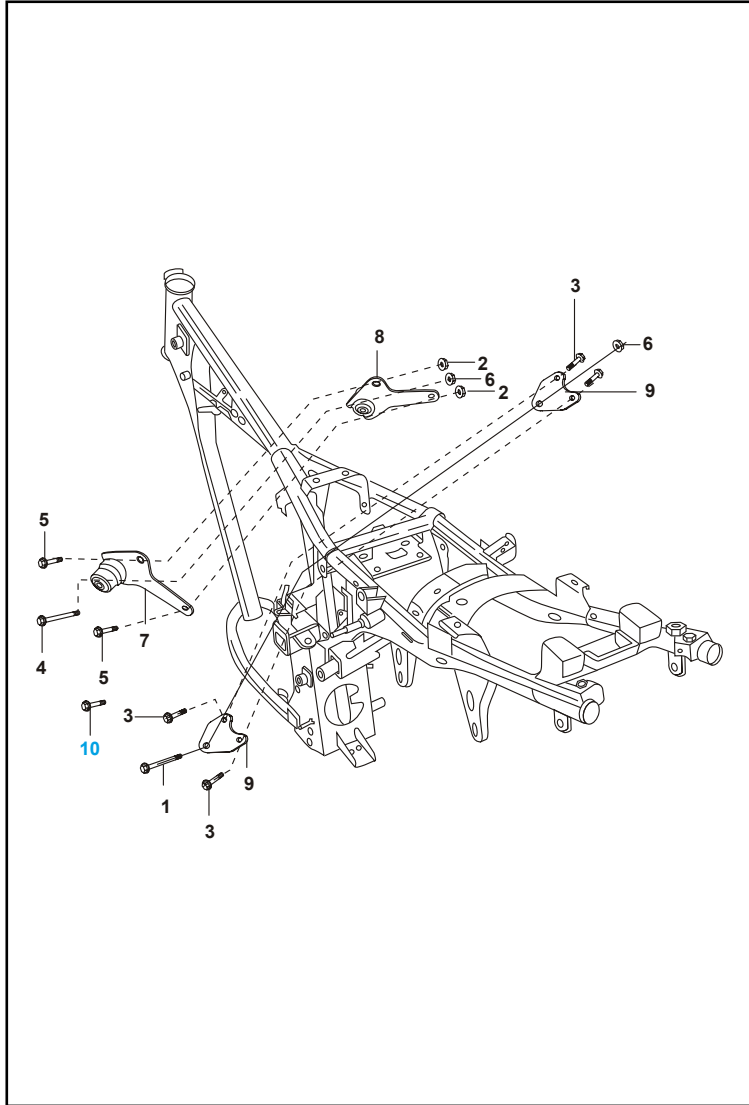


FIG. No.	PARTE No.	DESCRIPCIÓN	CANT. VEH.	OBSERVACIÓN
1	JA113403	Tornillo M10x10	2	
2	39197015	Tuerca	3	
3	39155604	Tornillo	4	
4	LAD00041	Tornillo	1	
5	JA113404	Tornillo	1	
6	39272315	Tuerca	2	
7	JZ113400	Soporte Motor Izquierdo	1	
8	JZ113403	Soporte Motor Derecho	1	
9	JZ113402	Platina Soporte Motor	2	
10	59040034	Tornillo 6x20	1	

FIGURA Nº 24 : CHASIS

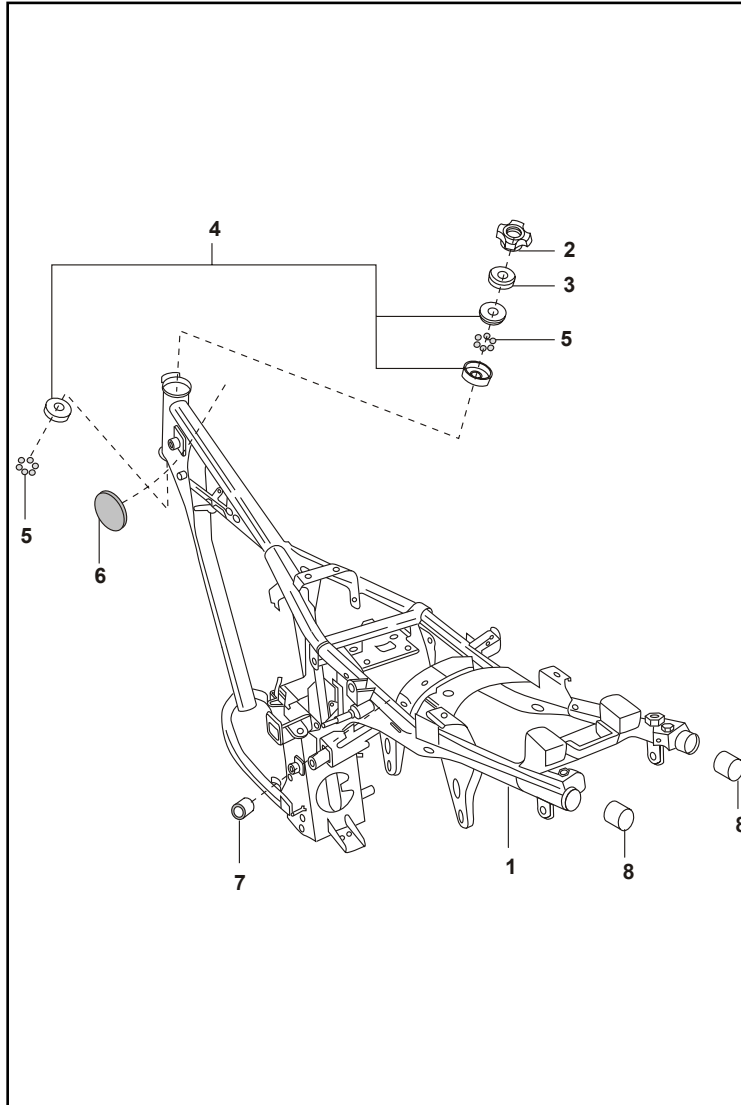


FIG. No.	PARTE No.	DESCRIPCIÓN	CANT. VEH.	OBSERVACIÓN
*	1	JZ111001 Chasis	1	5 Cambios
*	PA111075		1	4 Cambios
	2	DS181018 Tuerca Espiga Dirección	1	
	3	DH181014 Guardapolvo Chasis	1	
	4	36314001 Kit Cunas Dirección	1	Ref. Pág No. 55
	5	36314002 Kit Balín Dirección (46 Balines)	1	
	6	PA401000 Reflector	2	5 Cambios
	7	DP171006 Buje	2	
	8	DP161260 Tapón	2	
* No disponible como repuesto				

FIGURA Nº 25 : BRAZO OSCILANTE/ AMORTIGUADOR

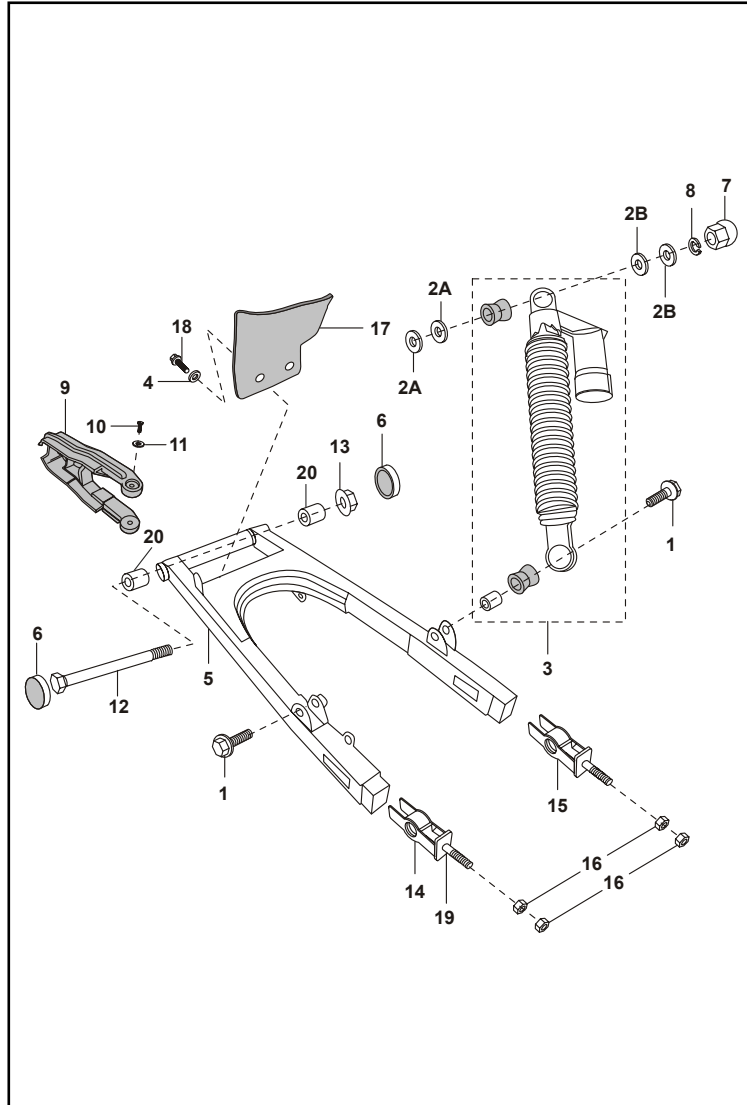


FIG. No.	PARTE No.	DESCRIPCIÓN	CANT. VEH.	OBSERVACIÓN
1	JB122016	Tornillo Amortiguador M10	2	
2A	JB122011	Arandela	4	
2B	JB122010	Arandela	4	
3	JN122000	Amortiguador Trasero	2	
4	39025811	Arandela	2	
5	PA122001	Brazo Oscilante	1	
6	DS171015	Tapón Brazo Oscilante	2	
7	JB122009	Tuerca	2	
8	39272612	Arandela	2	
9	DS171007	Protector Cadena	1	
10	39055302	Tornillo	2	
11	39045411	Arandela	2	
12	DS171013	Pasador Brazo Oscilante	1	
13	39135815	Tuerca	1	
14	DJ151036	Tensor Cadena Izquierdo	1	
15	DX151014	Tensor Cadena Derecho	1	
16	39029215	Tuerca	4	
17	DS171014	Cola Guardafango	1	
18	39206004	Tornillo	2	
19	DJ151047	Platina Tensor Cadena	2	
20	DP171006	Buje Brazo Oscilante	2	

FIGURA N° 26 : REPOSAPIÉ DELANTERO

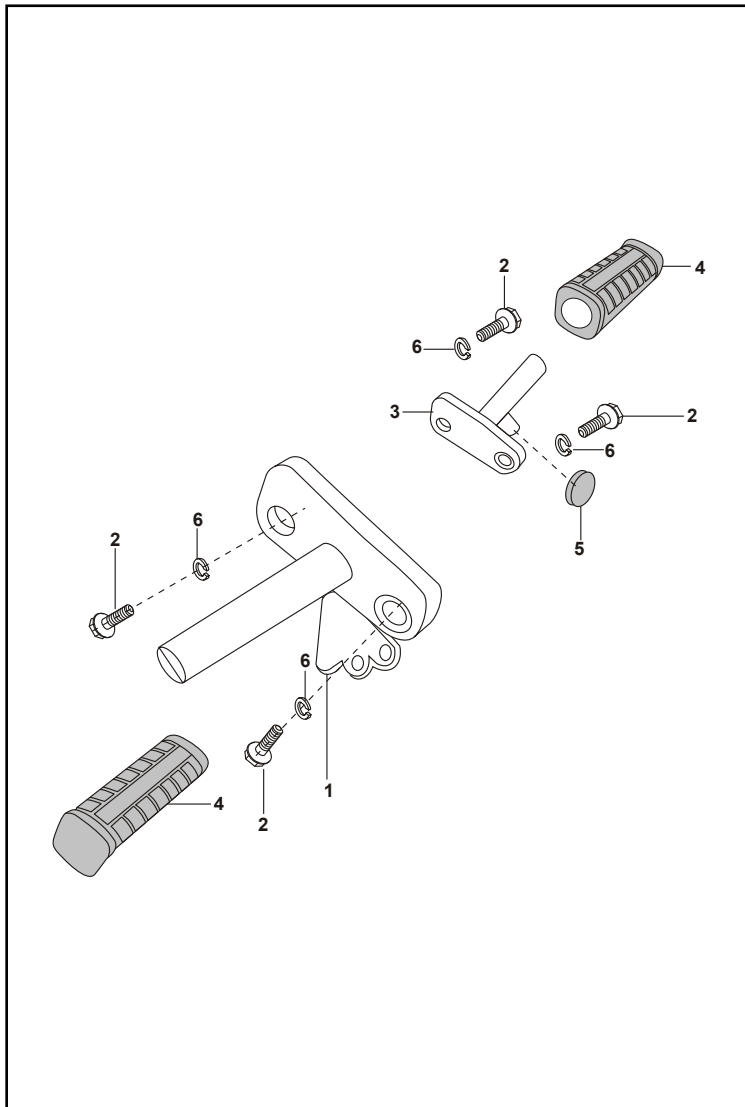


FIG. No.	PARTE No.	DESCRIPCIÓN	CANT. VEH.	OBSERVACIÓN
1	JZ113001	Taco Reposapie Conductor Izq.	1	
2	39231004	Tornillo	4	
3	JZ113003	Taco Reposapie Conductor Der.	1	5 Cambios
	PA113015		1	4 Cambios
4	DF161413	Caucho Reposapie Conductor	2	
5	DH161194	Antivibrante	1	
6	39272612	Arandela	4	

FIGURA N° 27 : REPOSAPIÉ TRASERO

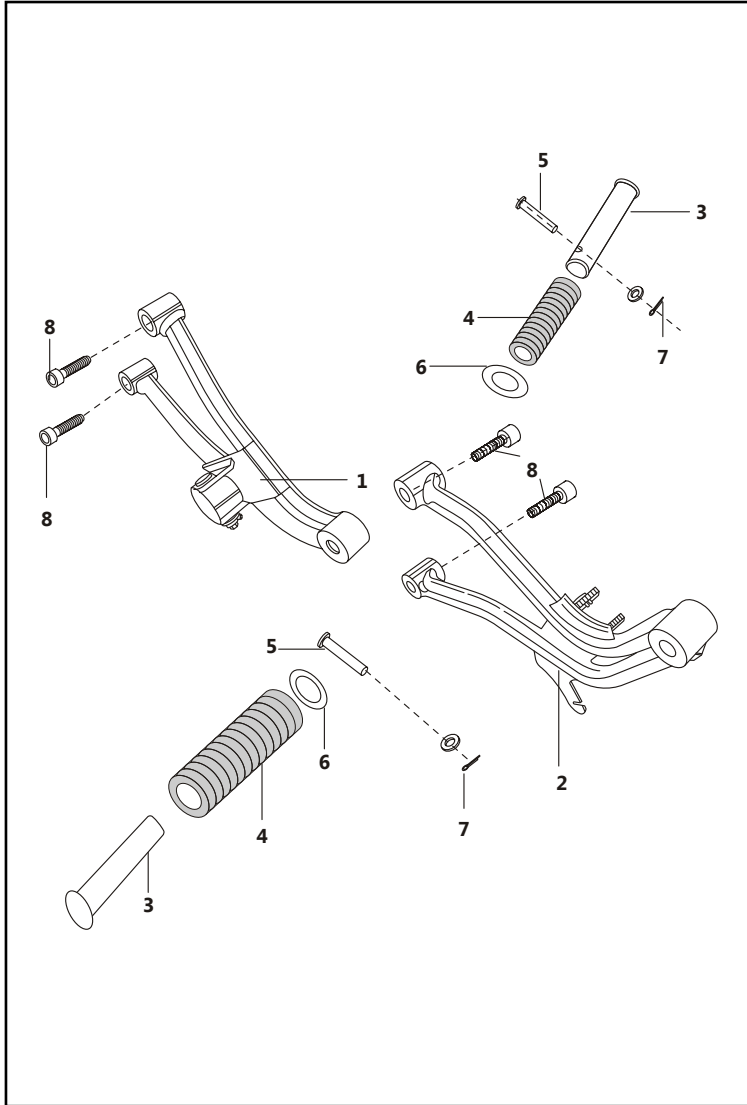


FIG. No.	PARTE No.	DESCRIPCIÓN	CANT. VEH.	OBSERVACIÓN
1	JZ113006	Soporte Reposapié Izquierdo	1	
2	JZ113007	Soporte Reposapié Derecho	1	
	JZ113005	Soporte Reposapie Derecho	1	Desde Feb-11
3	DP161170	Taco Reposapié	2	
4	JK113008	Caucho Reposapié	2	
5	30171022	Pin Pasador	2	
6	DP161163	Arandela	2	
7	39078408	Pin	2	
8	39272204	Tornillo	4	

FIGURA Nº 28 : GUARDABARRO DELANTERO Y TRASERO

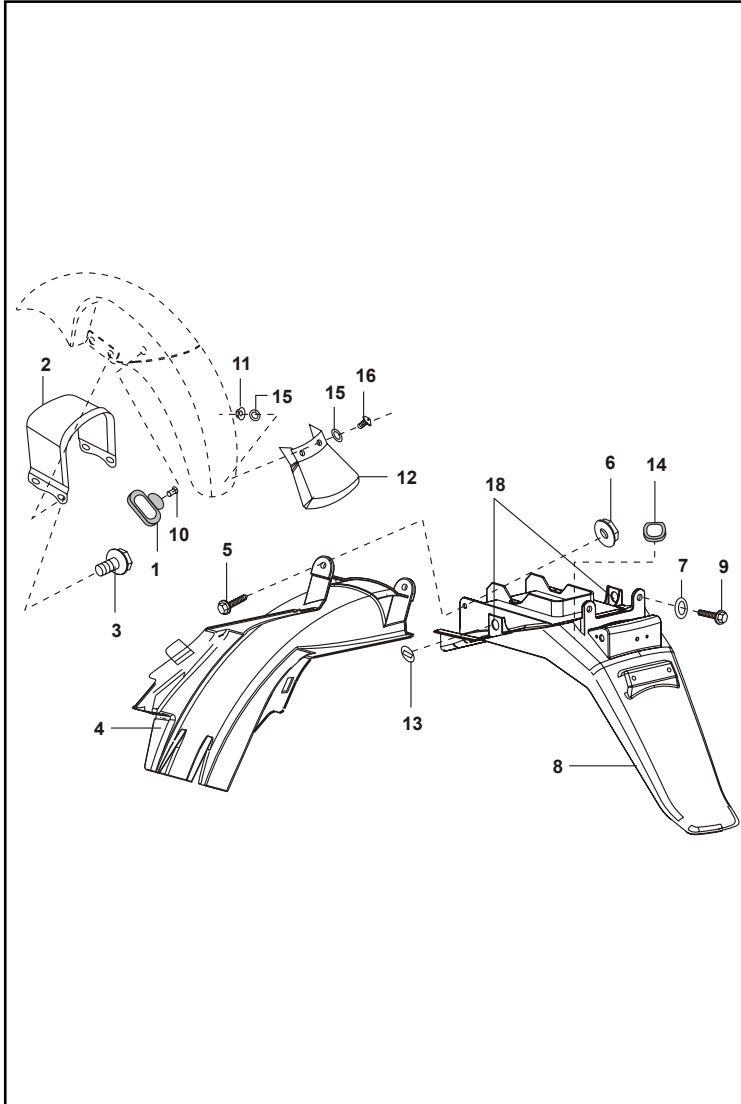


FIG. No.	PARTE No.	DESCRIPCIÓN	CANT. VEH.	OBSERVACIÓN
1	DS161125	Abrazadera	1	
2	JB181416	Soporte Guardabarro Delantero	1	
3	JB181412	Tornillo	4	
4	JZ181402	Guardabarro Trasero Delantero	1	
5	DS161287	Tornillo	2	
6	39079815	Tuerca	2	
7	39021111	Arandela	2	
8	JZ181401	Guardafango Trasero	1	
9	39194304	Tornillo	2	
10	DJ161069	Guía Cable	1	
11	39032615	Tuerca	3	
12	JB181403	Cola Guardabarro Delantero	1	
13	DL161015	Antivibrante	2	
14	JZ181406	Antivibrante	1	
15	39024211	Arandela	6	
16	39242001	Tornillo	3	
17	DS161168	Tapón Guardabarro Trasero	1	No Ilustrado
18	DH161858	Antivibrante	2	

FIGURA Nº 29 : GATO CENTRAL/ GATO LATERAL

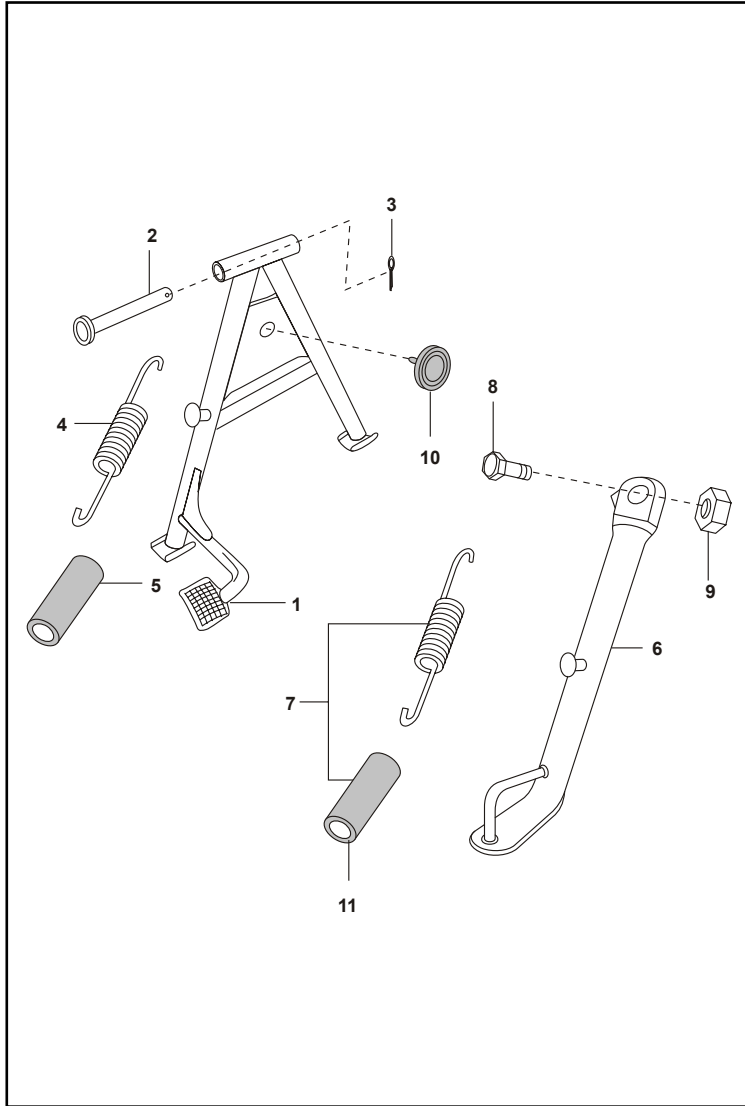


FIG. No.	PARTE No.	DESCRIPCIÓN	CANT. VEH.	OBSERVACIÓN
1	DS161113	Gato Central	1	
2	DS161112	Pasador Gato Central	1	
3	39079708	Pin Pedal Freno	1	
4	DH161121	Resorte Gato Central	1	
5	DH161145	Antivibrante Resorte Gato Central	1	
6	DS161077	Gato Lateral	1	
7	DH161240	Antivibrante y Resorte Gato	1	
8	DF161102	Tornillo	1	
9	39042215	Tuerca	1	
10	JN113200	Antivibrante	1	
11	DH161146	Antivibrante Resorte Gato Lateral	1	

FIGURA N° 30 : LLANTAS/ RINES/ NEUMÁTICOS

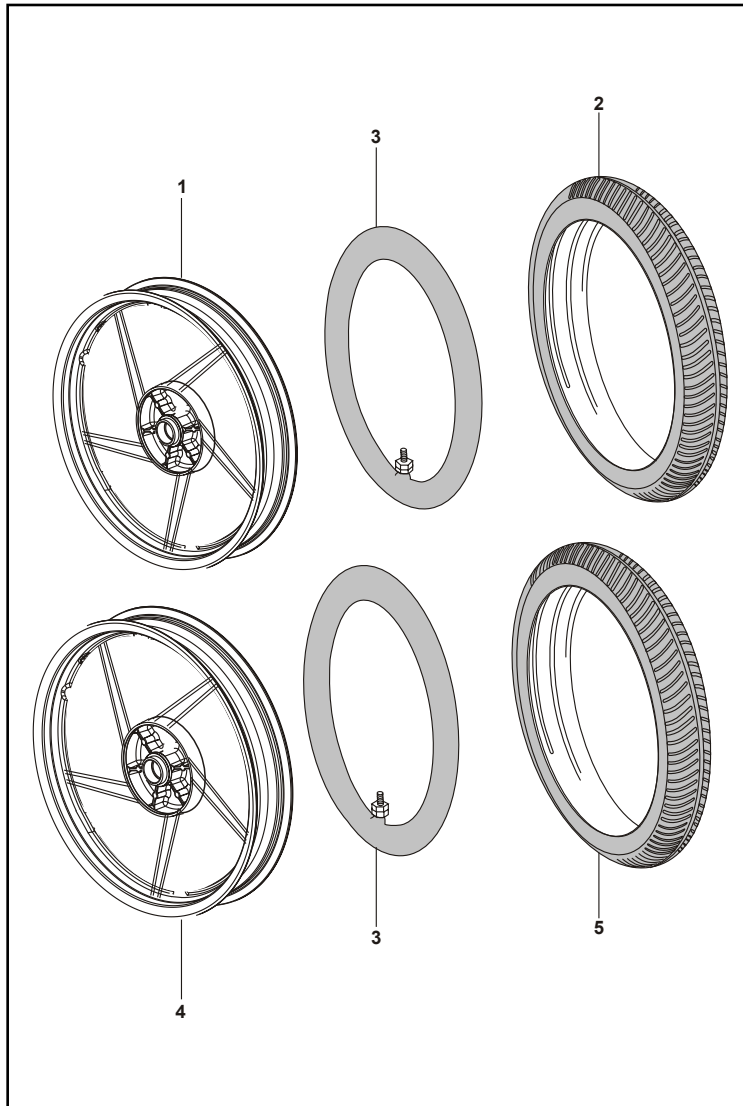


FIG. No.	PARTE No.	DESCRIPCIÓN	CANT. VEH.	OBSERVACIÓN
1	PA131001	Rin Aspas Delantero 1.40X17	1	
2	41070-2717-NR53/18	Llanta Del. 2.75x17	1	IRC-Pistera
	41070-7017-NF63BZ/18	Llanta Del. 70/90-17	1	IRC-Sport
	41070-9017-NR73TT/18	Llanta Del. 90/80-17	1	IRC-Pistera
	41070-2717-SP1/19	Llanta Del. 2.75x17	1	MAXING-Sport
3	41075-2717/18	Neumático 275/300x17	2	IRC
4	JB131222	Rin Aspas Trasero 1.60X17	1	
5	41070-1017-MB99/18	Llanta Trasera 100/80-17	1	IRC-Pistera
	41070-1017-NR73/18	Llanta Trasera 100/80-17	1	IRC-Pistera
	41070-8017-NR78Y/18	Llanta Trasera 80/90-17	1	IRC-Pistera

FIGURA 31 : PORTA BANDAS DELANTERO (1/2)

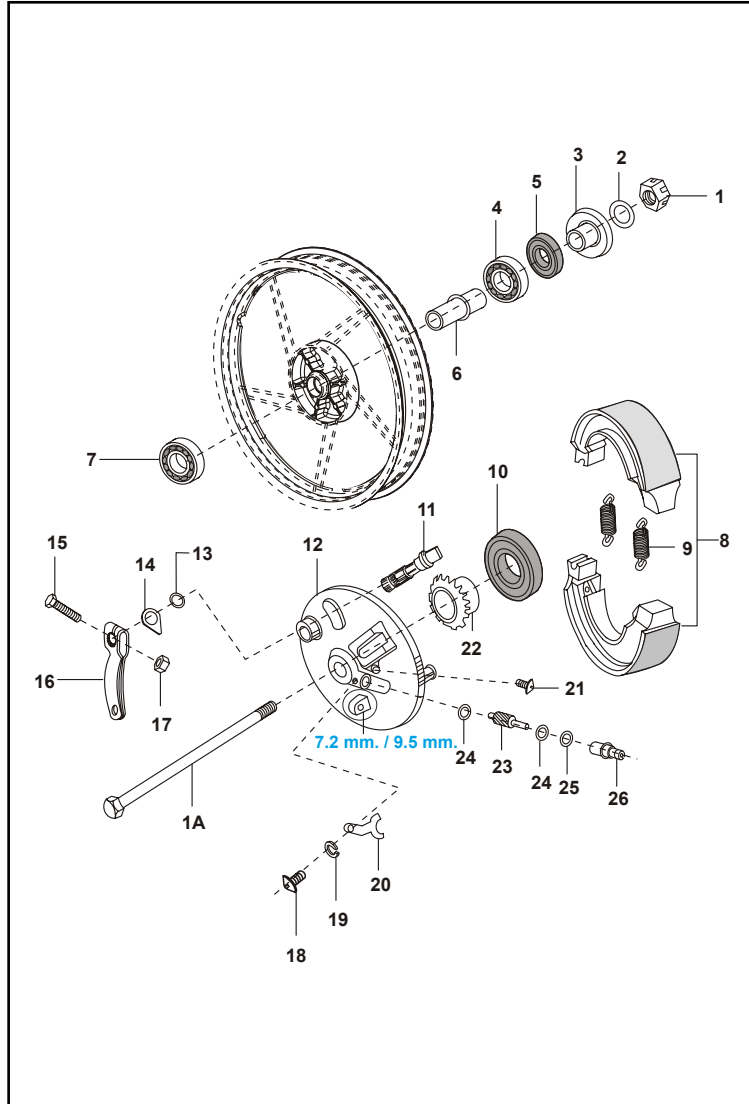


FIG. No.	PARTE No.	DESCRIPCIÓN	CANT. VEH.	OBSERVACIÓN
1	LCJ00001	Tuerca Eje Rueda Delantero	1	
1A	PA131002	Eje Rueda Delantero	1	
2	39151011	Arandela	1	
3	PA131602	Buje y Guardapolvo Campana Del.	1	No Ilustrado
4	39268020	Rodamiento Bolas Rin Delantero	1	
5	PA131003	Reten Eje Delantero	1	
6	PA131600	Buje Eje Delantero	1	
7	39268120	Rodamiento Bolas Rin Delantero	1	
8	30151068	Bandas de Freno Delantero	2	Asbesto
	JN131812		2	No asbesto
9	30151069	Resorte Banda Freno	2	
10	14151021	Retenedor Eje Delantero	1	
11	DS151089	Leva Interna Freno Delantero	1	
12	PA131801	Porta Bandas Delantero	1	Con Agujero para Cable 7.2 mm.
	PA131830		1	Con Agujero para Cable 9.5 mm.
13	30151038	Anillo Retenedor	1	
14	DS151091	Indicador Desgaste Bandas	1	
15	DS151095	Tornillo	1	
16	DS151092	Leva Externa Freno Delantero	1	
17	DS151094	Tuerca	1	
18	39084001	Tornillo	1	
19	39026312	Arandela	1	
20	30151118	Platina	1	

FIGURA N° 31 : PORTA BANDAS DELANTERO (2/2)

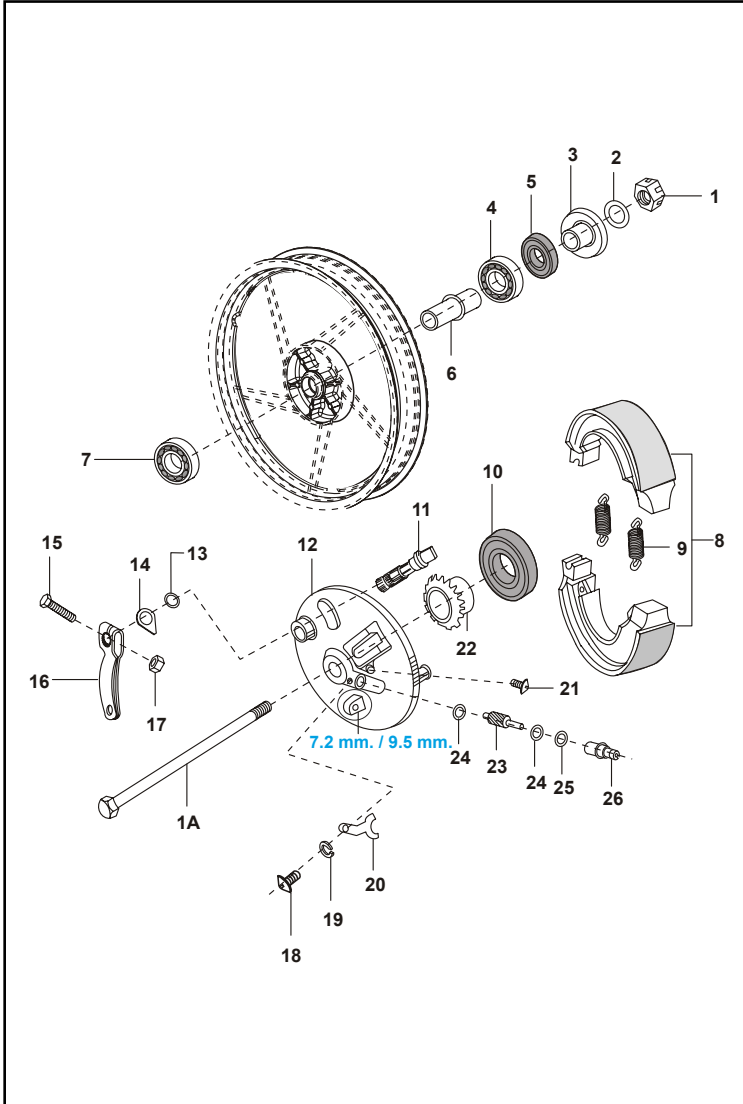


FIG. No.	PARTE No.	DESCRIPCIÓN	CANT. VEH.	OBSERVACIÓN
21	LBD00001	Tornillo	1	
22	DL151014	Piñón Velocímetro	1	
23	30151041	Piñón Velocímetro	1	
	36DS1502	Kit Piñón Velocímetro	1	(Items: 22 y 23)
24	30151042	Arandela	2	
25	39101321	Anillo Retenedor	1	
26	JA131606	Buje Piñón Velocímetro	1	

FIGURA N° 32 : PORTA BANDAS TRASERO (1/2)

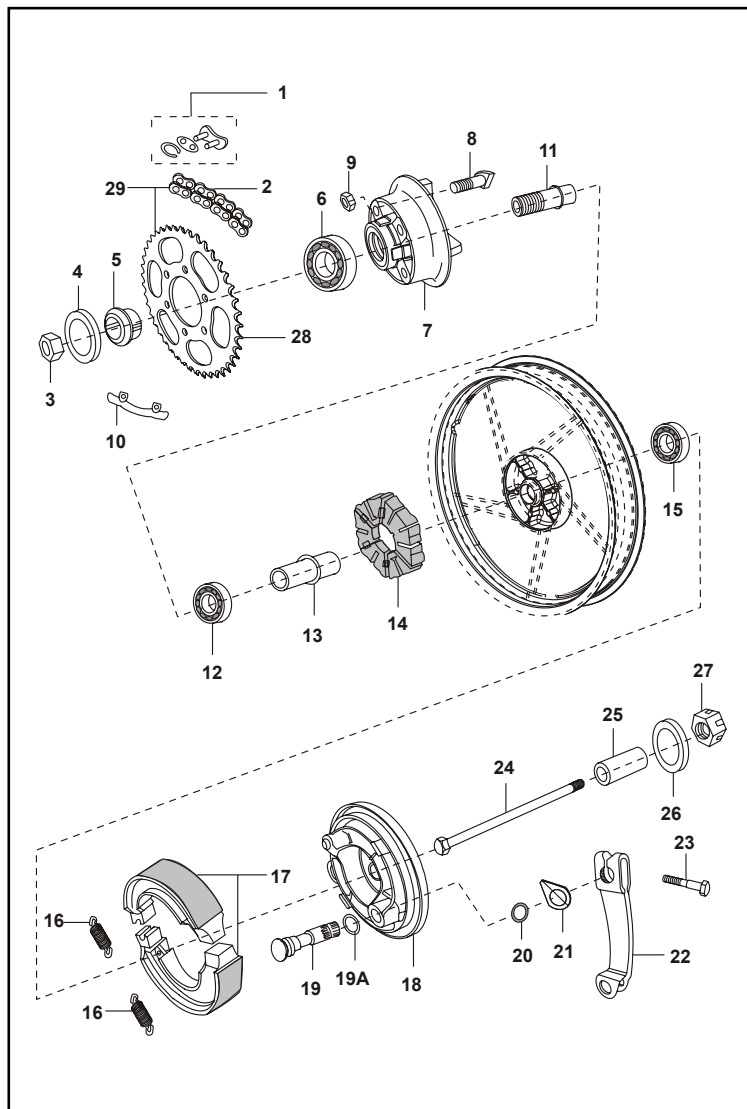


FIG. No.	PARTE No.	DESCRIPCIÓN	CANT. VEH.	OBSERVACIÓN
1	DJ151053	Empate Cadena	1	Para Cadena Paso 420
	DX151081		1	Para Cadena Paso 428
2	PA141000	Cadena 420x118L	1	
3	JB131225	Tuerca Buje Porta Sprocket	1	
4	DX151015	Arandela	1	
5	DX151012	Buje Porta Sprocket	1	
6	39224020	Rodamiento Bolas Porta Sprocket	1	
7	DX151008	Porta Sprocket	1	Diámetro Exterior 52mm
	PA131208		1	Diámetro Exterior 51.5mm
8	DX151010	Tornillo Sprocket	4	
9	39079415	Tuerca 10 mm.	4	Diámetro Externo 14mm
	LCB00005		4	Diámetro Externo 17mm
10	31151029	Arandela	2	Para 39079415
	PF131220		2	Para LCB00005
11	DX151009	Buje Porta Sprocket	1	
12	39136420	Rodamiento Bolas Campana Trasera	1	
13	31151018	Buje	1	
14	31151021	Antivibrante Campana	1	
15	39268220	Rodamiento Bolas Campana Trasera	1	
16	30151069	Resorte Banda Freno	2	
17	30151068	Bandas de Freno Trasero	2	Asbesto
	JN131812		2	No Asbesto
18	JA131205	Porta Bandas Trasero	1	
19	JB131223	Leva Interna Freno Trasero	1	
19A	39072311	Arandela	1	
20	30151038	Anillo Retenedor	1	

FIGURA Nº 32 : PORTA BANDAS TRASERO (2/2)

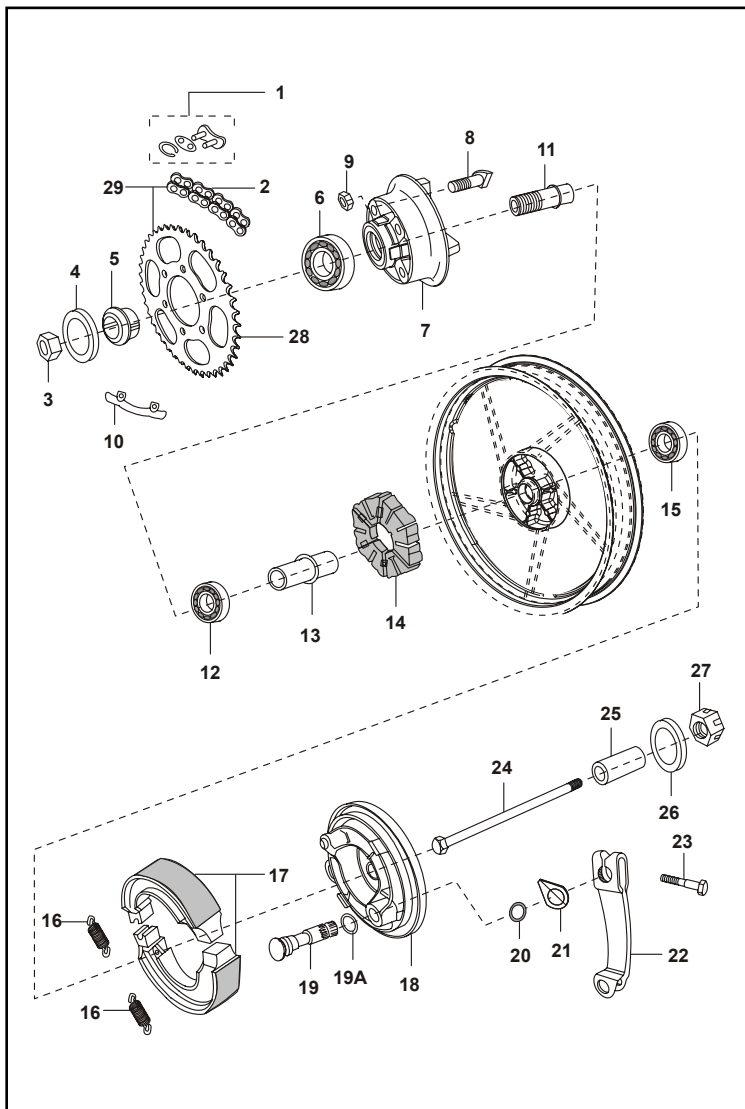


FIG. No.	PARTE No.	DESCRIPCIÓN	CANT. VEH.	OBSERVACIÓN
21	DS151090	Indicador Desgaste Bandas	1	Alt. DS151091
22	PA131806	Leva Externa Freno Trasero	1	
23	LAD00026	Tornillo	1	
24	DX151016	Eje Rueda Trasera	1	
25	JA131202	Buje	1	
26	DX151018	Arandela	1	
27	JB131019	Tuerca Eje Rueda Trasera	1	
28	JA131206	Sprocket 42 Dientes	1	
29	36PA0008	Kit Sprocket y Cadena (Paso 420)	1	Diametro del Rodillo 7.77mm
	36PA0043	Kit Sprocket y Cadena (Paso 428)	1	Diametro del Rodillo 8.5mm

FIGURA N° 33 : PEDAL FRENO

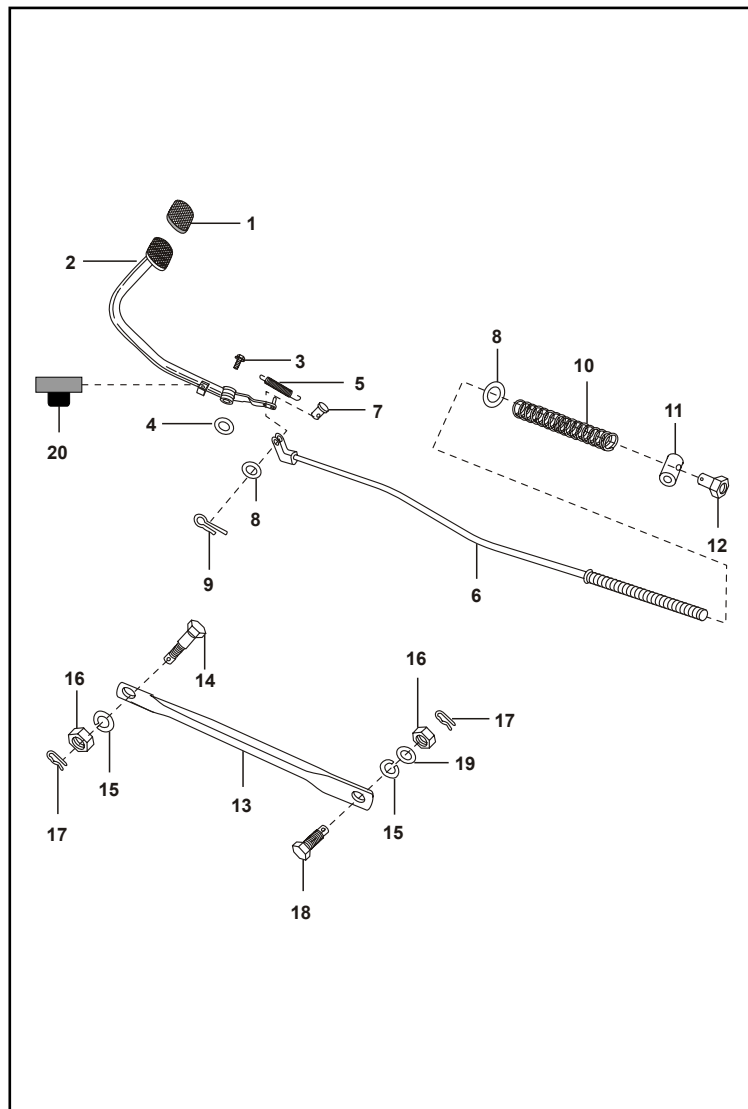


FIG. No.	PARTE No.	DESCRIPCIÓN	CANT. VEH.	OBSERVACIÓN
1	JA161003	Caucho Pedal Freno	1	
2	JZ161001	Pedal Freno	1	
3	39168004	Tornillo	1	
4	DG191045	Arandela	1	
5	DS191011	Resorte Pedal Freno	1	
6	PA131807	Varilla Freno Trasero	1	
7	30191038	Pin	1	
8	39019811	Arandela	2	
9	39080808	Pin	1	
10	30191035	Resorte Varilla Freno Trasero	1	
11	15191026	Pin Varilla Freno	1	
12	30191036	Tuerca Varilla Freno	1	
13	DJ151042	Varilla Torque	1	
14	DH151029	Tornillo	1	
15	39078912	Arandela	2	
16	39069415	Tuerca	2	
17	39080708	Pin	2	
18	30151096	Tornillo	1	
19	39154011	Arandela	1	
20	DD161078	Antivibrante	1	
21	39167204	Tornillo M6	1	No Ilustrado
22	39029215	Tuerca	1	No Ilustrado

FIGURA Nº 34 : MANUBRIO (1/2)

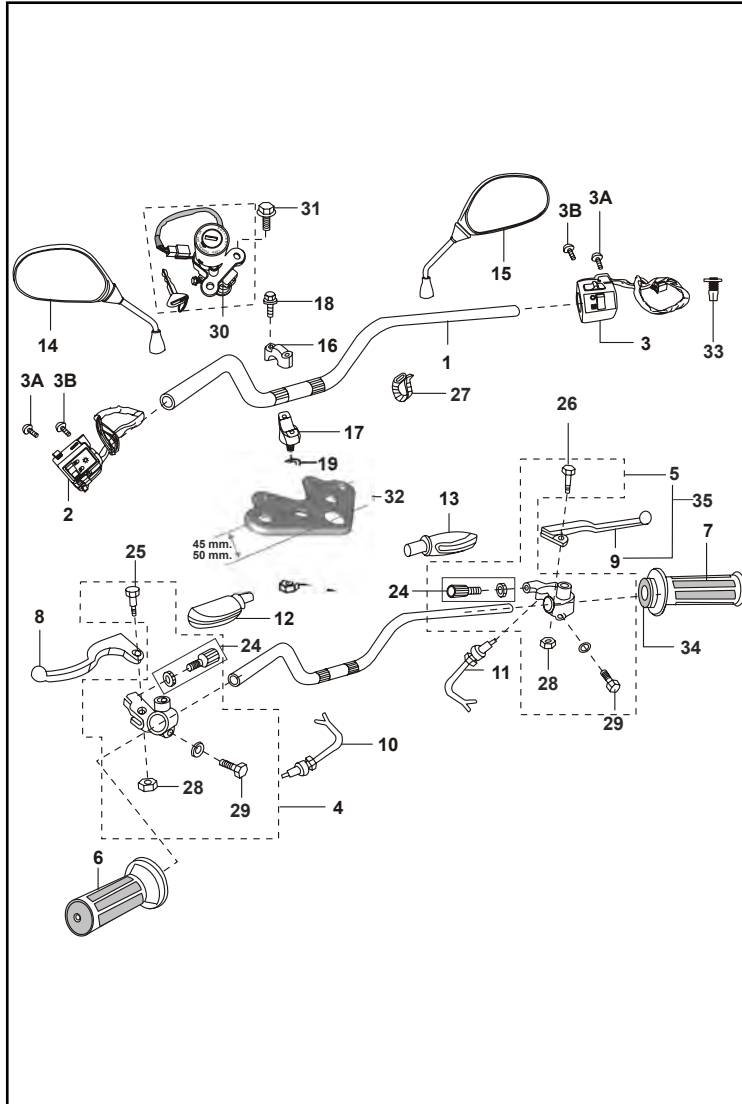


FIG. No.	PARTE No.	DESCRIPCIÓN	CANT. VEH.	OBSERVACIÓN
1	JZ151016	Manubrio	1	Cromado
	032006/00		1	Negro
2	JB401400	Comando Luces Izquierdo	1	
3	JB401401	Comando Luces Derecho	1	Con Ride Control
	PA401405		1	Sin Ride Control
3A	JB401411	Tornillo	2	
3B	JB401412	Tornillo	2	
4	DJ191054	Soporte Leva Clutch	1	
5	DS191038	Soporte Leva Freno	1	
6	JZ151018	Manillar Izquierdo	1	
7	JZ151019	Caucho Carretel Acelerador	1	
8	DH191002	Leva Clutch	1	
9	DD191142	Leva Freno Delantero	1	
10	JB401409	Swiche Clutch	1	
11	DD201170	Swiche Stop	1	
12	DS191052	Guardapolvo Izquierdo	1	
13	DS191018	Guardapolvo Derecho	1	
14	DJ221003	Espejo Retrovisor Izquierdo	1	
15	DJ221004	Espejo Retrovisor Derecho	1	
16	DS181019	Abrazadera Superior Manubrio	2	5 Cambios
	FD181030		2	4 Cambios
17	DS181006	Abrazadera Inferior Manubrio	2	5 Cambios
	FD181031		2	4 Cambios
18	39171404	Tornillo	4	
19	DS181007	Arandela	2	5 Cambios
	FD181019		2	4 Cambios

FIGURA N° 34 : MANUBRIO (2/2)

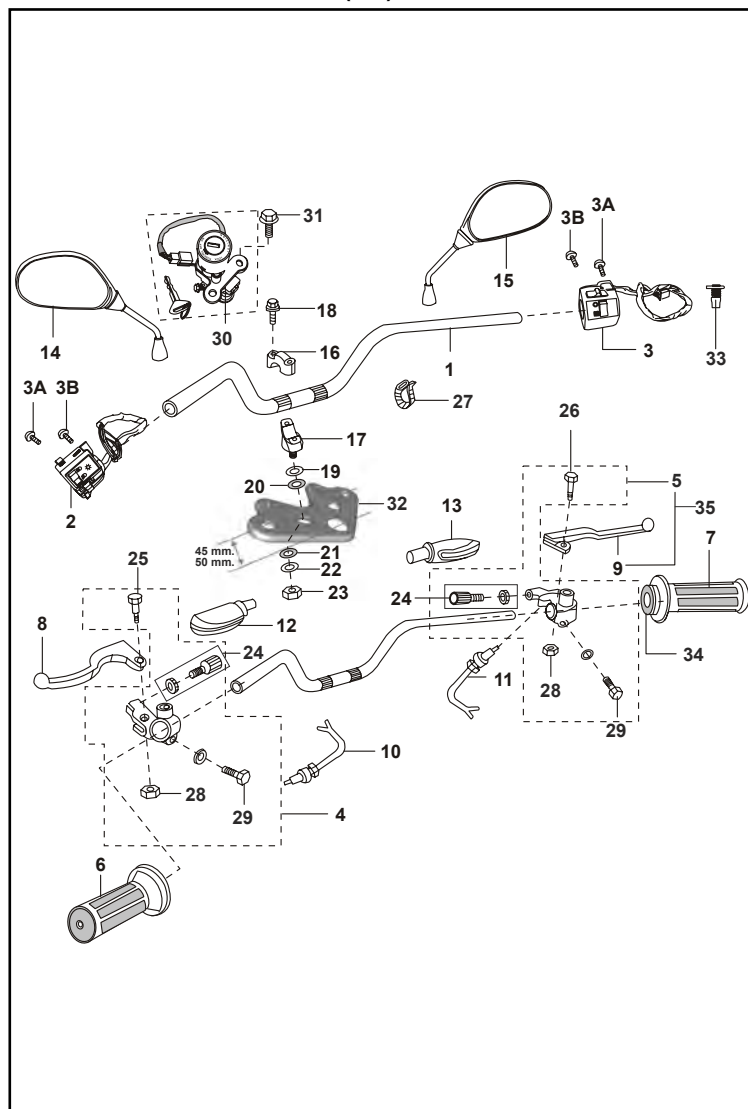


FIG. No.	PARTE No.	DESCRIPCIÓN	CANT. VEH.	OBSERVACIÓN
20	DS181008	Antivibrante Superior	2	5 Cambios
	DF181091		2	4 Cambios
21	DS181009	Antivibrante Inferior	2	5 Cambios
	DF181092		2	4 Cambios
22	DS181010	Arandela	2	5 Cambios
	FD181020		2	4 Cambios
23	39224915	Tuerca	2	
24	36DU1901	Kit Tensor Cable	2	
25	DD191085	Tornillo Leva Clutch	1	
26	DL191014	Tornillo Leva Freno	1	
27	30191048	Abrazadera Cable	2	
28	30191017	Tuerca	2	
29	39155304	Tornillo	2	
30	JZ232600	Swiche de Encendido (3 en 1)	1	5 Cambios
	PF232601		1	4 Cambios
	DS181022	Swiche de Encendido (solo)	1	4 Cambios
31	39194304	Tornillo	2	
32	JZ151011	Cabeza Espiga	1	Dist. Eje Central 50 mm (5 C)
	PA151007		1	Dist. Eje Central 45 mm (4 C)
33	DU201046	Embolo con Resorte	1	
34	DX191001	Tubo Carretel Acelerador	1	
35	DX191009	Soporte y Leva Freno	1	(Items: 5 y 9)

FIGURA Nº 35 : SUSPENSIÓN DELANTERA (1/2)

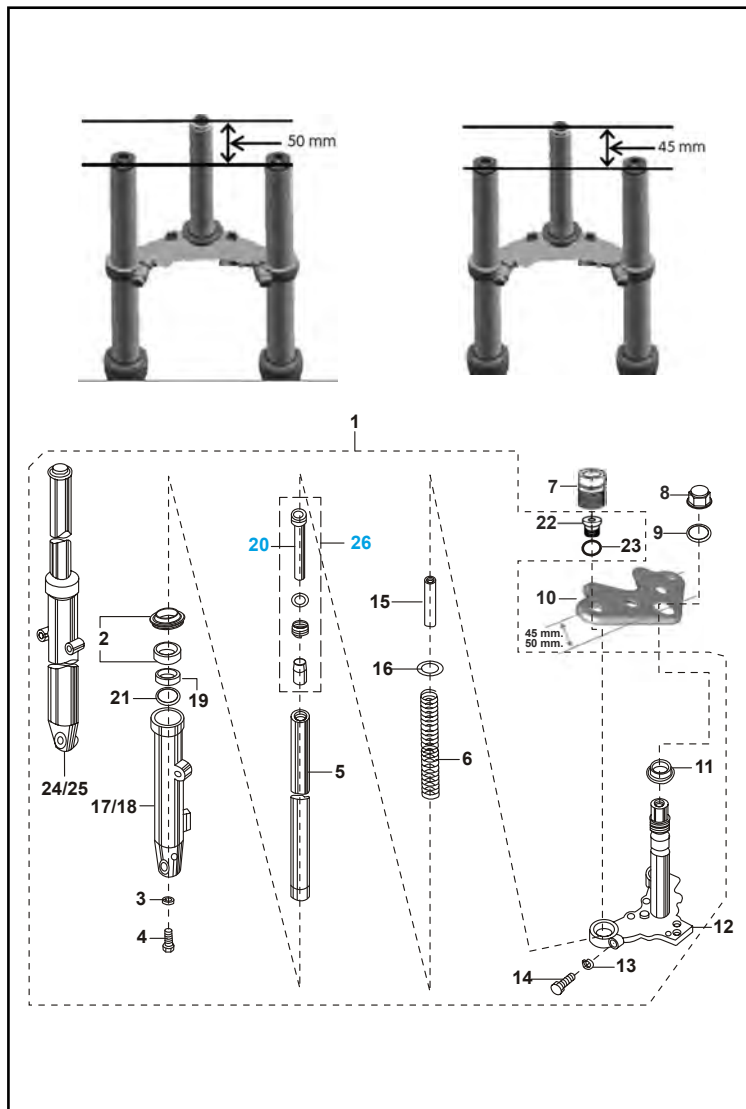


FIG. No.	PARTE No.	DESCRIPCIÓN	CANT. VEH.	OBSERVACIÓN
1	PA121000	Suspensión Delantera	1	Dist. Eje Central 50 mm (5 C)
	PA121025		1	Dist. Eje Central 45 mm (4 C)
2	36DZ0020	Kit Guardapolvo Telescopio	1	
3	30181026	Arandela de Sellado	2	
4	30181025	Tornillo Camisa Telescopio	2	
5	JA151013	Tubo Telescópico	2	
6	DJ181104	Resorte Tubo Telescópico	2	
7	59040006	Tornillo Tapón Telescópico	2	
8	DS181015	Tuerca Espiga	1	
9	DS181016	Arandela	1	
10	JZ151011	Cabeza Espiga	1	Dist. Eje Central 50 mm (5 C)
	PA151007		1	Dist. Eje Central 45 mm (4 C)
11	36314001	Kit Cunas Dirección	1	Ref. Pág No. 55
12	JZ151013	Espiga Central	1	
13	39078912	Arandela Presión	2	
14	39118101	Tornillo	2	
15	JW151029	Buje	2	Dist. Eje Central 50 mm (5 C)
	PA121045			Dist. Eje Central 45 mm (4 C)
16	DS181016	Arandela	2	
17	PA121005	Camisa Tubo Telescópico Izq.	1	5 Cambios
	PA121022		1	4 Cambios
18	PA121006	Camisa Tubo Telescópico Der.	1	5 Cambios
	PA121024			4 Cambios
19	JK121007	Buje	2	
20	JW151023	Cilindro Interno Tubo Telescópico	2	

FIGURA Nº 35 : SUSPENSIÓN DELANTERA (2/2)

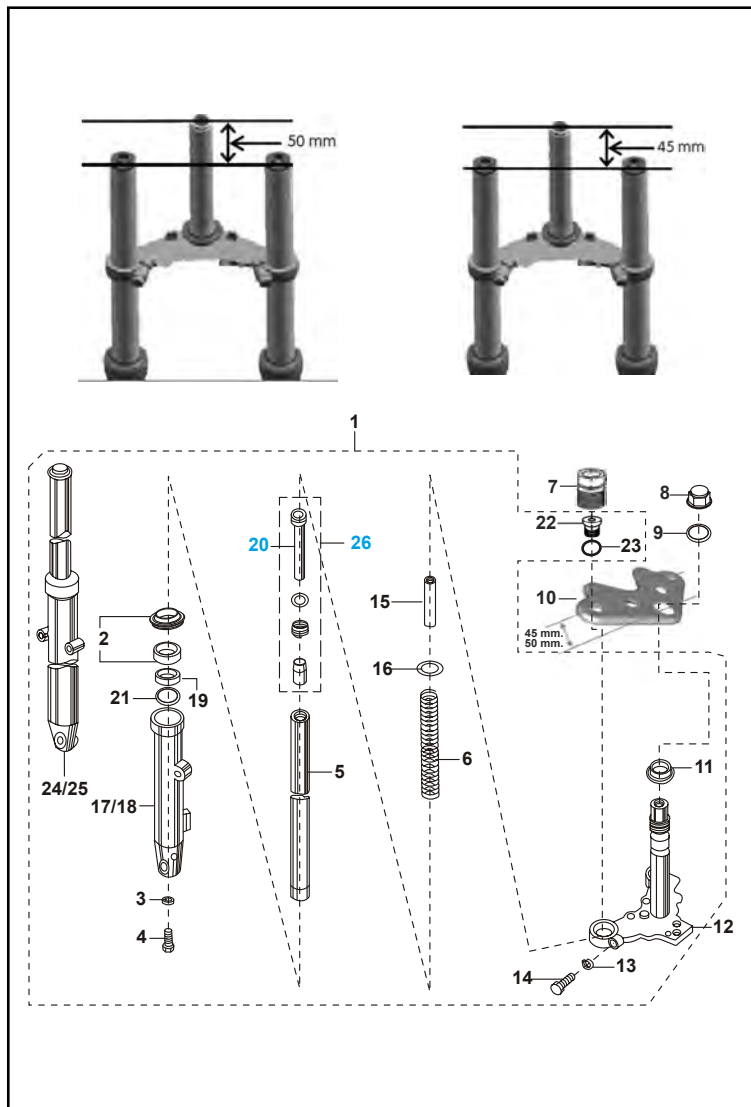


FIG. No.	PARTE No.	DESCRIPCIÓN	CANT. VEH.	OBSERVACIÓN
21	JK121009	Arandela	2	
22	DS181012	Tornillo Telescópico	2	
23	31181102	Anillo Retén	2	
24	PA121001	Telescópico Izquierdo Completo	1	
25	PA121003	Telescópico Derecho Completo	1	
26	36JZ0040	Kit Cilindro Tubo Telescópico	1	

FIGURA Nº 36 : TANQUE DE GASOLINA / TAPAS LATERALES / GUARDABARRO DELANTERO

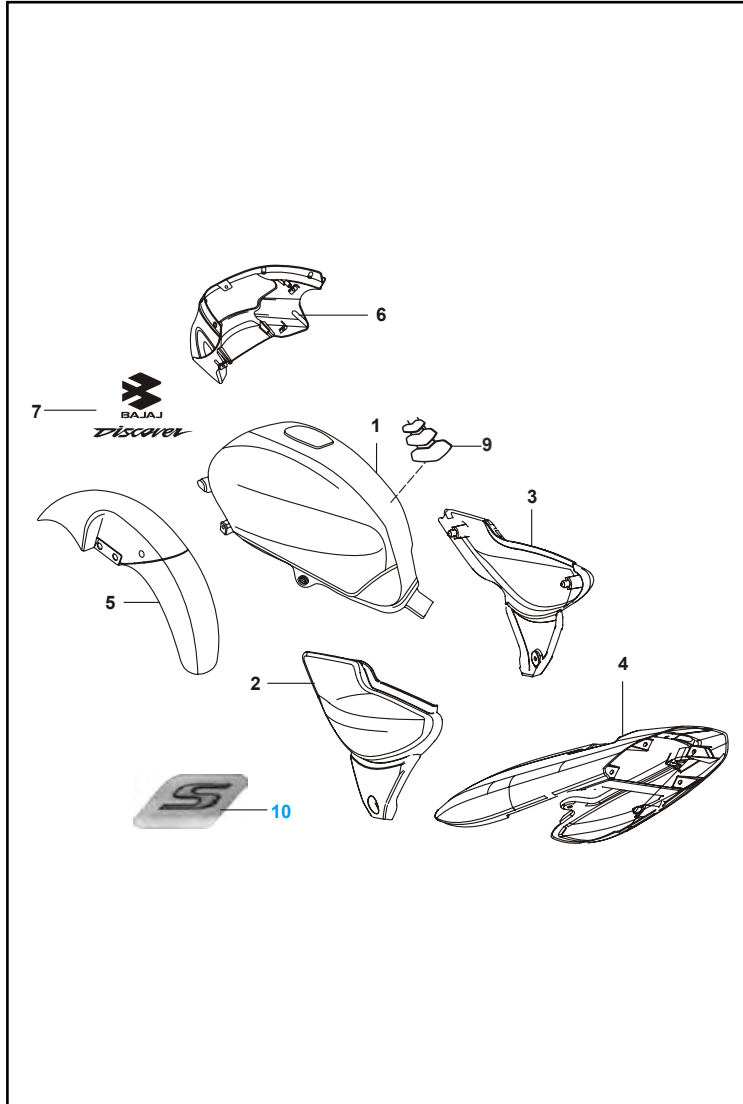


FIG. No.	PARTE No.	DESCRIPCIÓN	CANT. VEH.	OBSERVACIÓN
1	52PA0049	Tanque de Gasolina	1	(Sin Pintar)
2	52DS0092	Tapa Lateral Izquierda	1	(Sin Pintar)
3	52DS0093	Tapa Lateral Derecha	1	(Sin Pintar)
4	JZ181202	Cubierta Sillín	1	(Sin Pintar)
5	JB181417	Guardabarro Delantero	1	(Sin Pintar)
6	JZ181201	Carenaje Farola	1	(Sin Pintar)
7	PA233000	Kit Calcomanías Tanque Gas.	1	Negro con Azul
	PA233010		1	Negro con Rojo
	PA233040		1	Negro con Verde
	PA233020		1	Azul
	PA233030		1	Rojo
8	PA233003	Kit Calc.(Cola, Tapas Lat. Carenaje)	1	Negro con Azul
	PA233013		1	Negro con Rojo
	PA233045		1	Negro con Verde
	PA233023		1	Azul
	PA233033		1	Rojo
9	4131/00	Protector Tanque Gasolina	1	
10	4639/00	Calcomanía "S SPORT"	1	

FIGURA N° 37 : GRIFO DE GASOLINA

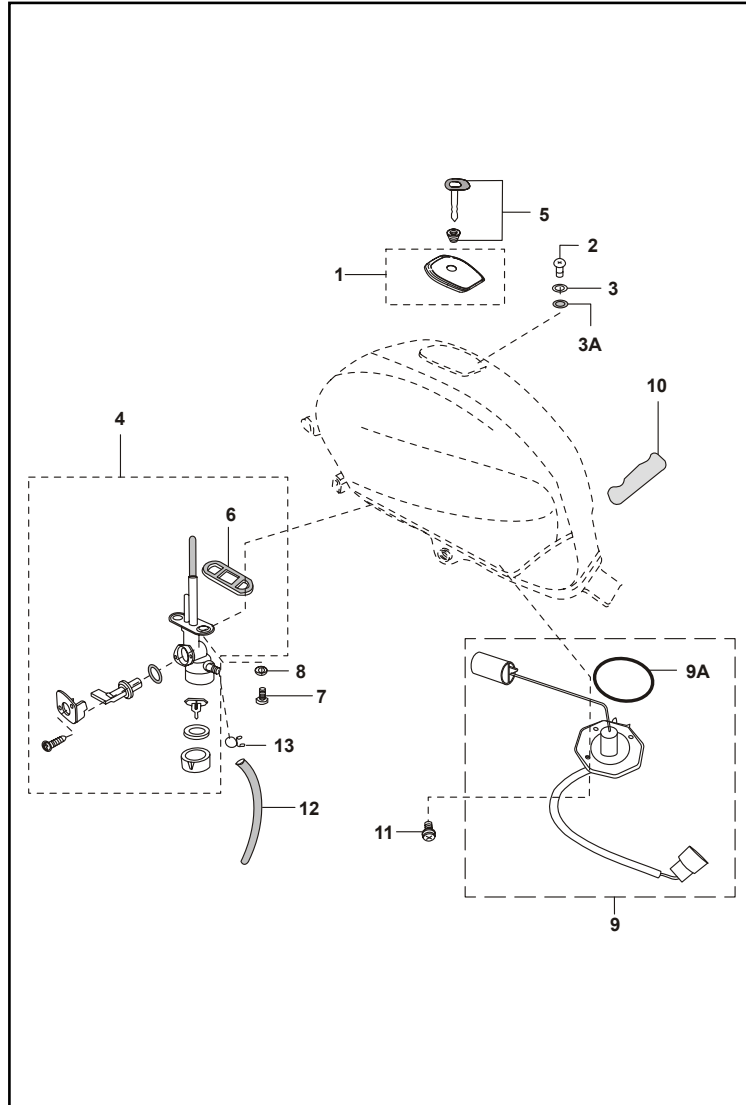


FIG. No.	PARTE No.	DESCRIPCIÓN	CANT. VEH.	OBSERVACIÓN
1	DS141009	Tapa Tanque Gasolina	1	
2	39076101	Tornillo Tapa Gasolina	2	
3	39217924	Arandela Plana	2	
3A	30141031	Anillo Retén	2	
4	DS141018	Grifo Gasolina	1	
5	JZ232600	Swiche de Encendido (3 En 1)	1	5 Cambios
	PF232601		1	4 Cambios
	DS181022	Swiche de Encendido (Solo)	1	4 Cambios
6	30141039	Junta Grifo Gasolina	1	
7	DD141022	Tornillo Grifo Gasolina	2	
8	39074011	Arandela Grifo Gasolina	2	
9	DS201079	Medidor Tanque Gasolina	1	
9A	39275821	Anillo Retén	1	
10	DS141013	Antivibrante Tanque Gasolina	1	
11	39248415	Tornillo Medidor Gasolina	4	
12	JB171802	Conducto Gasolina	1	
13	30141015	Abrazadera	2	

FIGURA N° 38 : ANTIVIBRANTES TANQUE Y TAPAS LATERALES

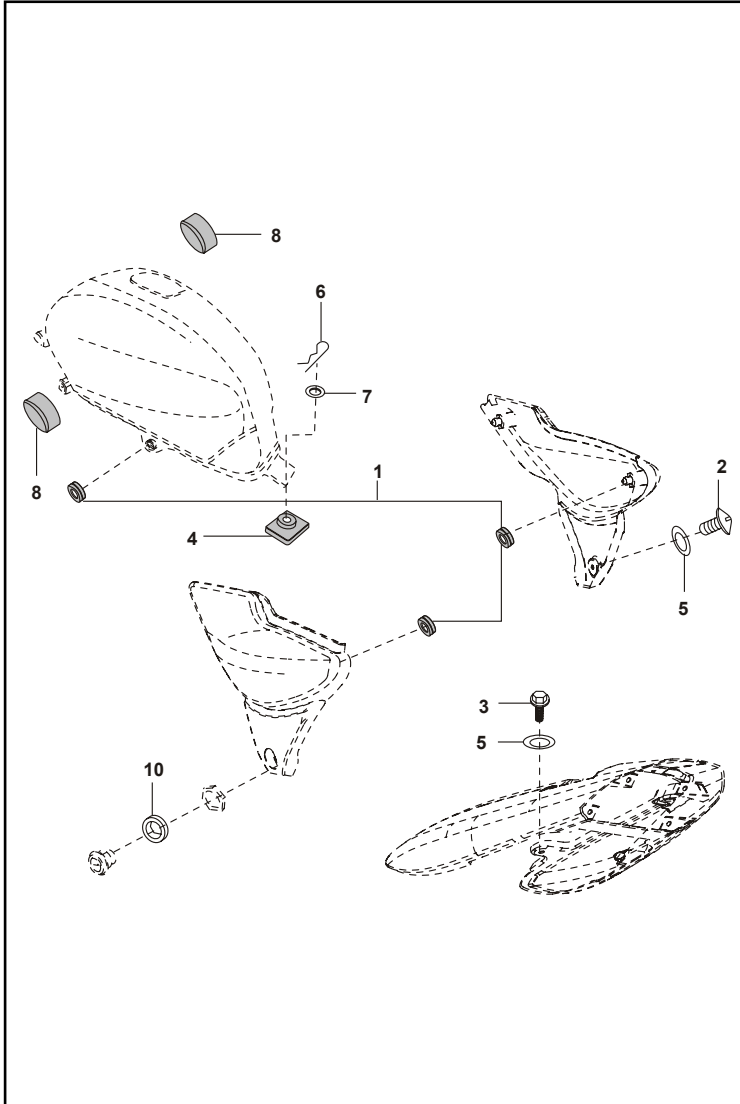


FIG. No.	PARTE No.	DESCRIPCIÓN	CANT. VEH.	OBSERVACIÓN
1	36DS1401	Kit Antivibrantes Tapas Laterales	1	Ref. Pag No. 55
2	DG161121	Tornillo	1	
3	39194304	Tornillo	2	
4	JN171000	Antivibrante Tanque Gasolina	1	
5	39178924	Arandela Nylon	3	
6	39098308	Pin Tanque Gasolina	1	
7	39105411	Arandela	1	
8	DJ141008	Antivibrante	2	
9	DS161035	Pin	1	No Ilustrado
10	31161018	Antivibrante Tapa Lateral	1	

FIGURA N° 39 : VELOCÍMETRO

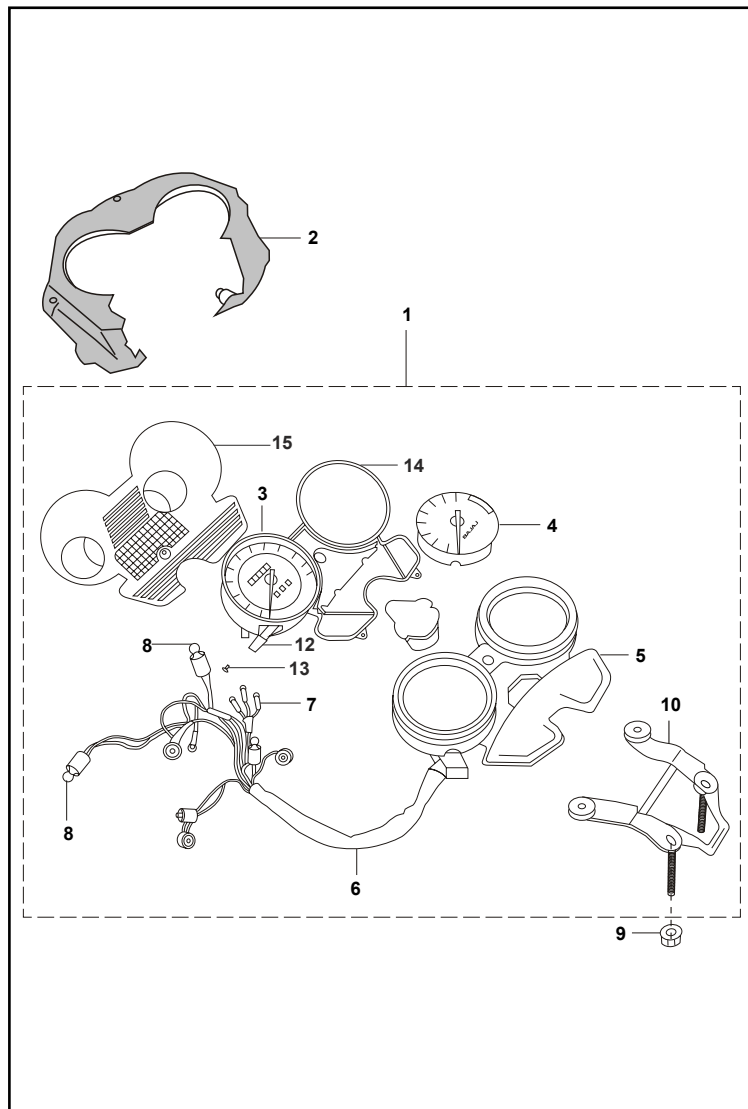


FIG. No.	PARTE No.	DESCRIPCIÓN	CANT. VEH.	OBSERVACIÓN
1	PA402400	Velocimetro Completo (Pricol)	1	Hasta En-11
	JZ402403	Velocimetro Completo (Minda)	1	Desde Feb-11
2	JZ181200	Soporte Carenaje Farola	1	
3	PA402401	Velocimetro (Solo-Pricol)	1	Hasta En-11
	36JZ0039	Velocimetro (Solo-Pricol)	1	Desde Feb-11
	JZ402406	Velocimetro (Solo-Minda)	1	
4	PA402402	Indicador Nivel Gasolina (Pricol)	1	Hasta En-11
	36JZ0038	Indicador Nivel Gasolina (Pricol)	1	Desde Feb-11
	JZ402407	Indicador Nivel Gasolina (Minda)	1	
5	PA402403	Cubierta Sup. Velocimetro (Pricol)	1	
	PA402419	Cubierta Sup. Velocimetro (Minda)	1	
6	PA402404	Ramal Velocimetro (Pricol)	1	
	PA402420	Ramal Velocimetro (Minda)	1	
7	CL201042	Bombillo 12V-1.7W	4	
8	DH191037	Bombillo 12V-3 W	2	
9	39079815	Tuerca 6 mm.	2	
10	PA402405	Soporte Velocimetro	1	
11	JN181406	Antivibrante	4	No Ilustrado
12	PA402412	Perilla Velocimetro (Pricol)	1	
	PA402416	Perilla Velocimetro (Minda)	1	
13	PA402413	Tornillo Perilla Vel. (Pricol)	1	
	PA402417	Tornillo Perilla Vel. (Minda)	1	
14	PA402411	Cubierta Velocimetro (Pricol)	1	
	PA402415	Cubierta Velocimetro (Minda)	1	
15	PA402410	Cubierta Inf. Velocimetro (Pricol)	1	
	PA402414	Cubierta Inf. Velocimetro (Minda)	1	

FIGURA N° 40 : CABLES

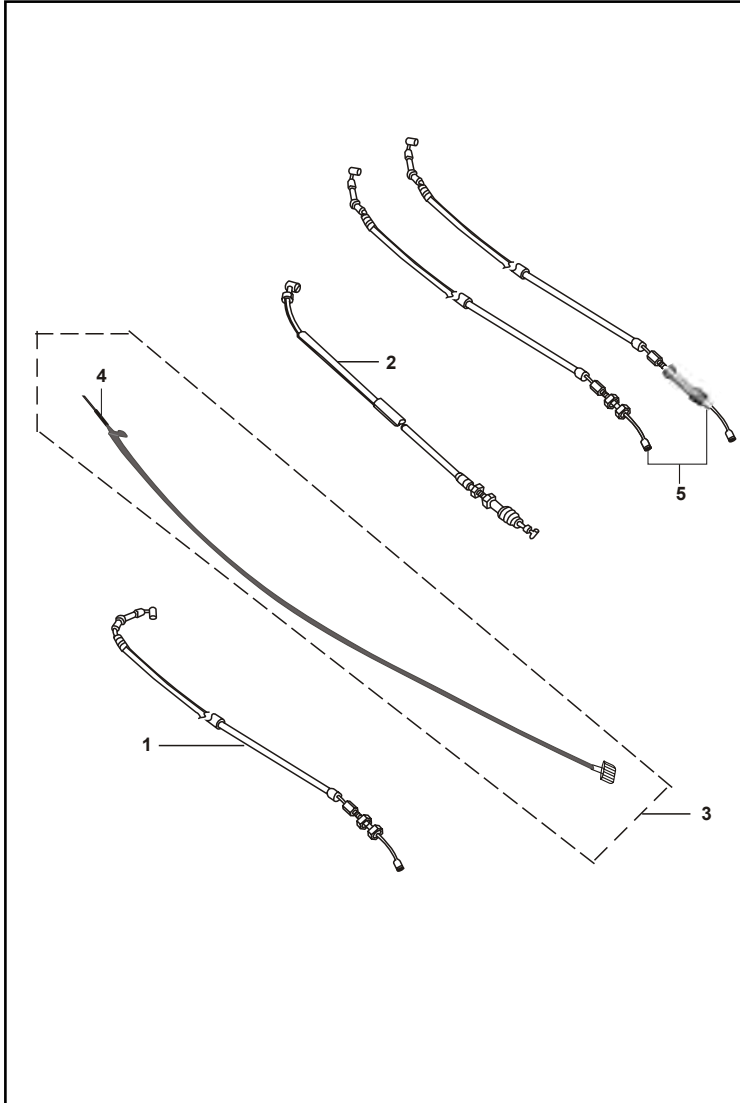


FIG. No.	PARTE No.	DESCRIPCIÓN	CANT. VEH.	OBSERVACIÓN
1	JZ161201	Cable Acelerador	1	Motos con Ride Control
	PA161202		1	Motos sin Ride Control
2	JZ161200	Cable Clutch	1	
3	DZ191014	Cable Velocímetro Completo	1	
4	DS191008	Cable Velocímetro Solo	1	
5	DS191054	Cable Freno Delantero	1	Con Guardapolvo
	PA161201		1	Con Tapas de Nylon

FIGURA N° 41 : GUARDACADENA

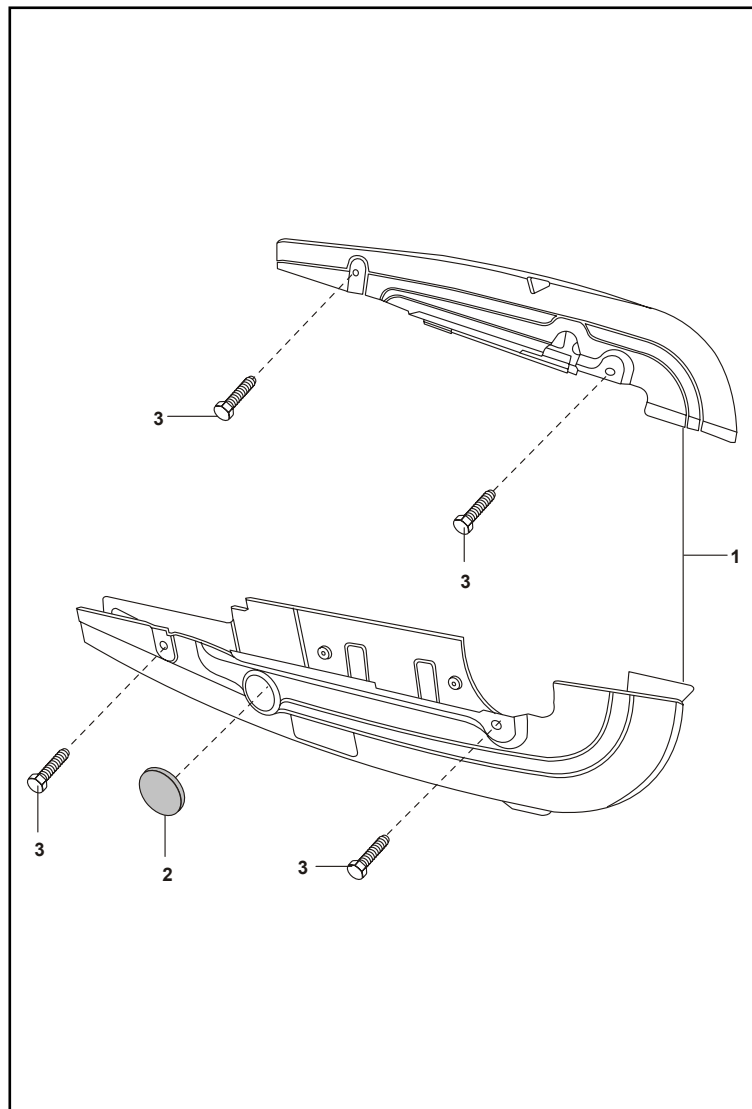


FIG. No.	PARTE No.	DESCRIPCIÓN	CANT. VEH.	OBSERVACIÓN
1	52PA0054	Kit Guardacadena	1	Ref. Pag No. 55
2	15161069	Tapón Guardacadena	1	
3	JB181239	Tornillo	4	

FIGURA Nº 42 : FAROLA Y CARENAJE FAROLA (1/2)

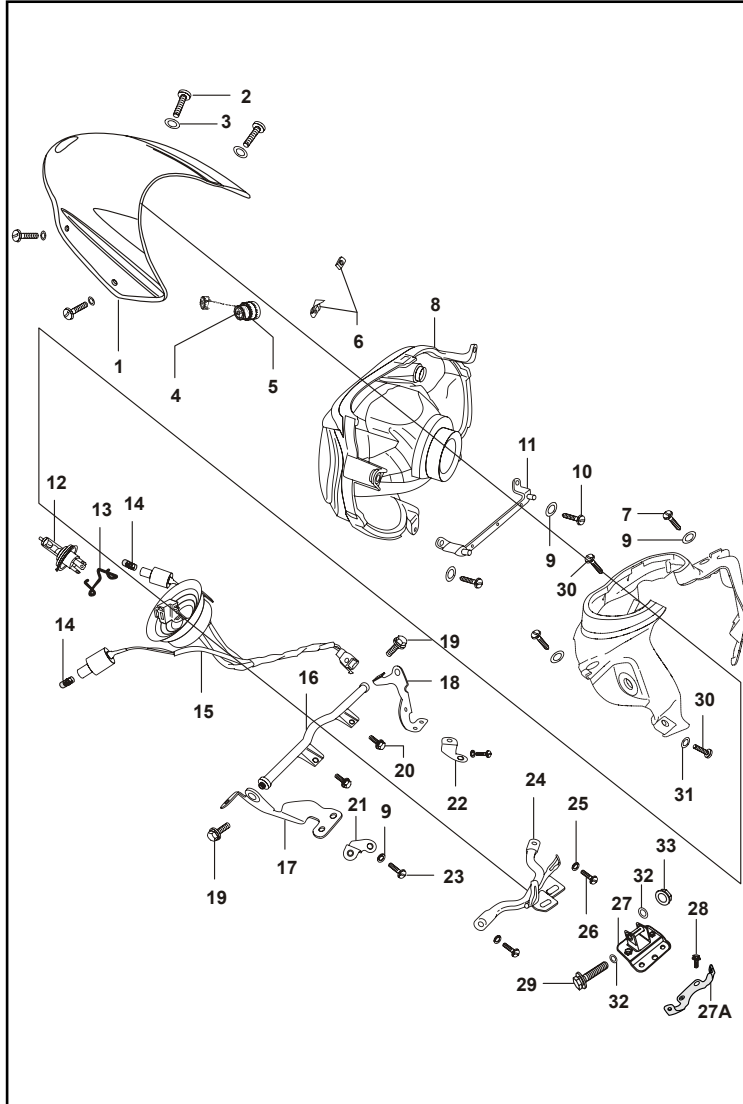


FIG. No.	PARTE No.	DESCRIPCIÓN	CANT. VEH.	OBSERVACIÓN
1	JN181001	Visor Carenade	1	
2	JZ181206	Tornillo	4	
3	39214124	Arandela	4	
4	JZ181003	Tuerca	4	
5	JN181010	Buje 1	2	
	JN181011	Buje 2	2	
6	35161060	Platina	5	
7	39223801	Tornillo	2	
8	JZ401012	Unidad de Farola (Sin Bombillo)	1	
9	39045411	Arandela	6	
10	39177802	Tornillo	2	
11	JN181005	Soporte Farola	1	
12	CL201023	Bombillo Farola 12V 35/35W	1	
13	DS201036	Sporte Bombillo	1	
14	DJ201072	Bombillo Piloto 12V 5W	2	
	DH191037	Bombillo Piloto 12V 3W	2	
15	JZ401015	Instalación Farola	1	
16	JN181003	Soporte Carenade	1	
17	JN181017	Soporte Farola Izquierdo	1	
18	JN181018	Soporte Farola Derecho	1	
19	JN181021	Tornillo	2	
20	39194304	Tornillo	2	

FIGURA N° 42 : FAROLA Y CARENAJE FAROLA (2/2)

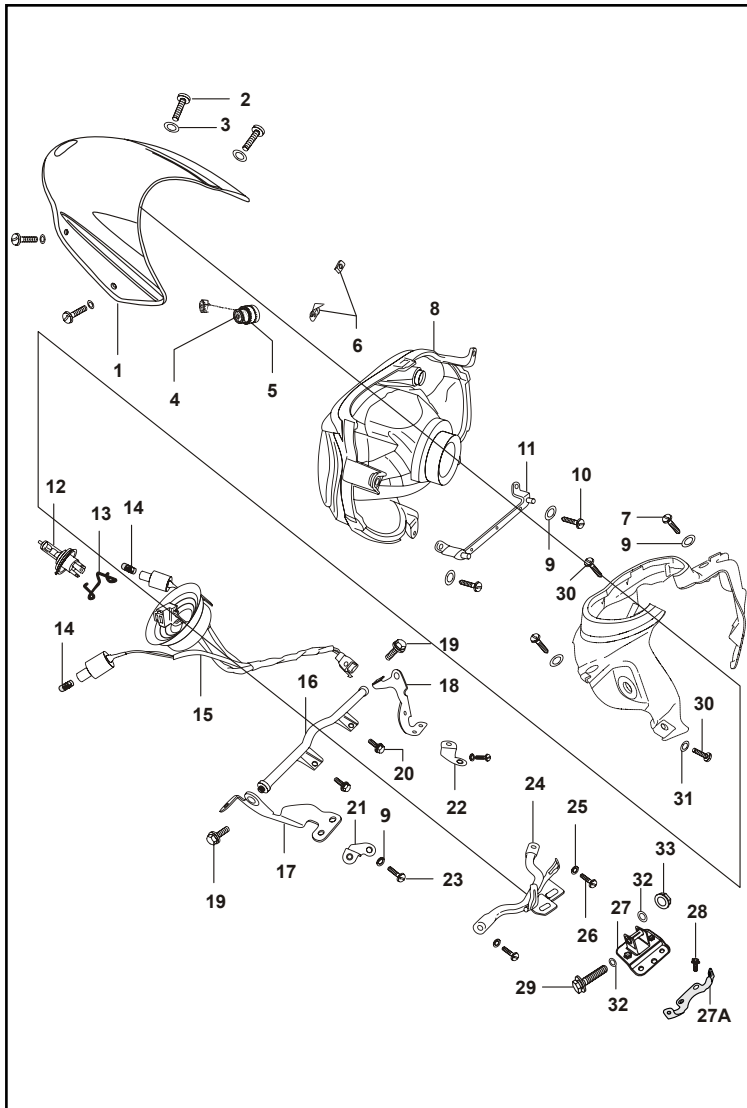


FIG. No.	PARTE No.	DESCRIPCIÓN	CANT. VEH.	OBSERVACIÓN
21	JN181023	Soporte Izquierdo	1	
22	JN181024	Soporte Derecho	1	
23	59010005	Tornillo	2	
24	JN181004	Soporte Caranaje	1	
25	39021911	Arandela	2	
26	39206004	Tornillo	2	
27	JN232802	Soporte Inferior Caranaje	1	5 Cambios
	JZ181208		1	4 Cambios
27A	JZ151008	Soporte Direccionales	1	
28	39194304	Tornillo	2	
29	39196104	Tornillo	1	
30	39190701	Tornillo	4	
31	39214124	Arandela	4	
32	39150811	Arandela	2	
33	39079815	Tuerca	1	

FIGURA N° 43 : DIRECCIONALES

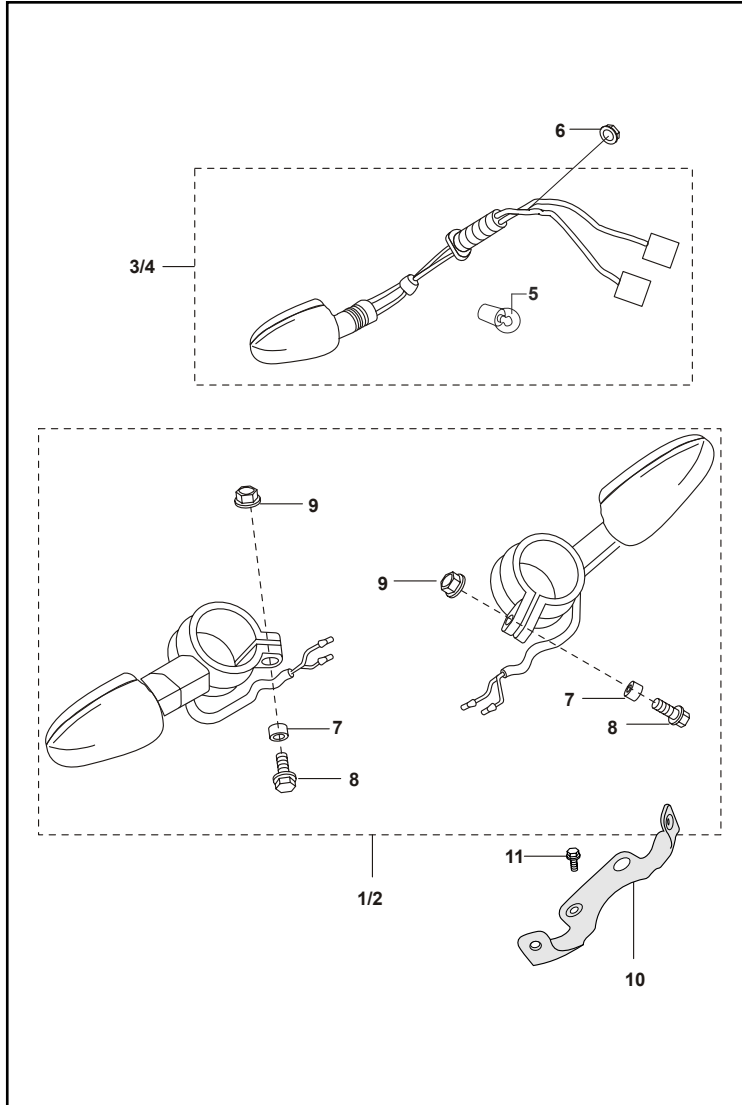


FIG. No.	PARTE No.	DESCRIPCIÓN	CANT. VEH.	OBSERVACIÓN
1	JZ401000	Direccional Del. Izquierda	1	
2	JZ401001	Direccional Del. Derecha	1	
3	DJ201206	Direccional Tras. Izquierda	1	
4	DJ201207	Direccional Tras. Derecha	1	
5	GH201012	Bombillo Direccional 12V-10W	4	
6	39197015	Tuerca	2	
7	31201001	Buje	2	
8	39195004	Tornillo	2	
9	39197115	Tuerca M6	2	
10	JZ151008	Soporte Direccionales	1	5 Cambios
	JZ151024		1	4 Cambios
11	39194304	Tornillo	2	

FIGURA N° 44 : STOP

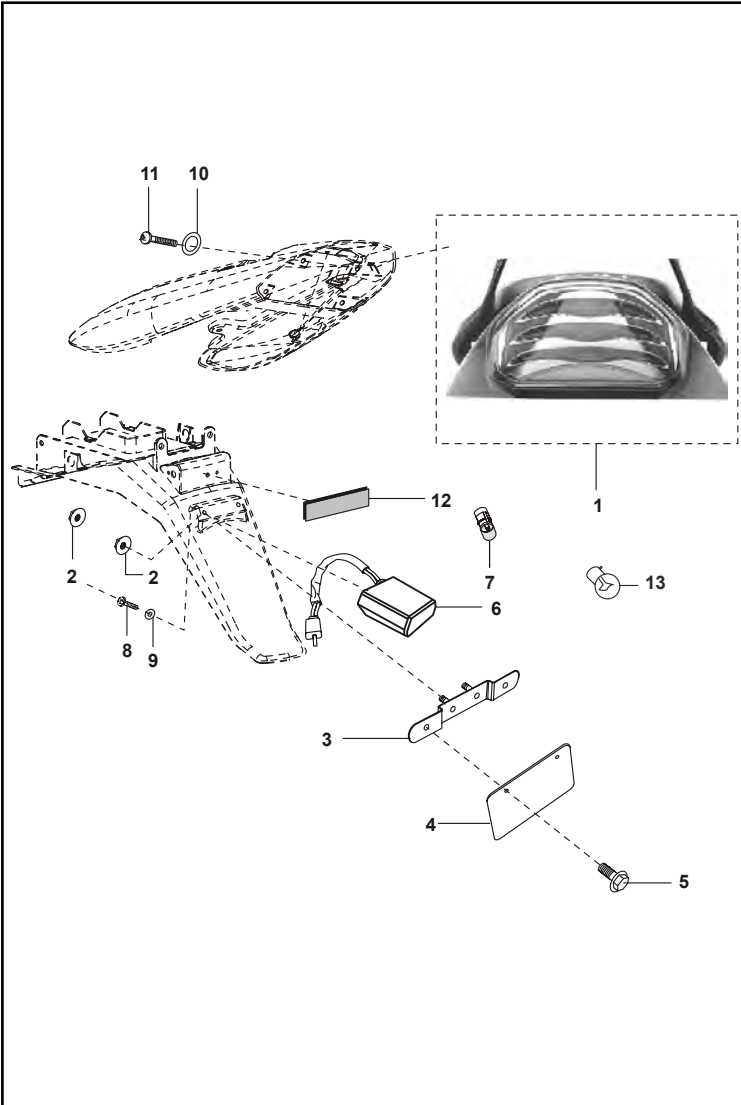


FIG. No.	PARTE No.	DESCRIPCIÓN	CANT. VEH.	OBSERVACIÓN
1	JZ401006	Stop Completo	1	Tipo Led
	JZ401045		1	Tipo Bombillo
2	39212415	Tuerca	1	
3	DJ161072	Soporte Portaplaca	1	
4	DP161145	Porta Placa	1	
5	39247604	Tornillo	2	
6	JW401011	Luz Placa	1	
7	DJ201072	Bombillo 12V 5W	1	
8	39070501	Tornillo	2	
9	39071111	Arandela	2	
10	39074011	Arandela	4	
11	39074601	Tornillo	4	
12	JZ181004	Antivibrante	1	
13	31201028	Bombillo Stop	1	

FIGURA Nº 45 : EQUIPO ELÉCTRICO

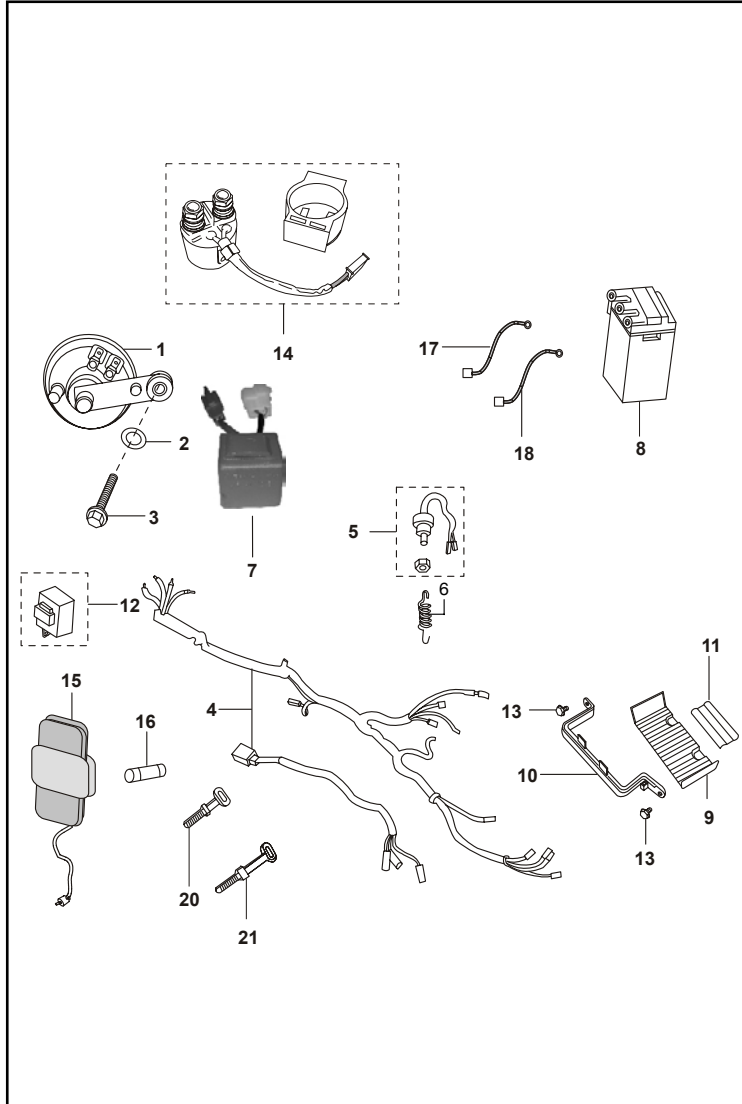


FIG. No.	PARTE No.	DESCRIPCIÓN	CANT. VEH.	OBSERVACIÓN
1	JW401600	Pito	1	
2	39150711	Arandela	1	
3	39195604	Tornillo	1	
4	PA402200	Instalación Eléctrica	1	Para Stop con Led
	PA402220		1	Para Stop con Bombillo
	PA402218		1	4 Cambios
5	DS201029	Swiche Stop	1	
6	DS191007	Resorte Swiche Stop	1	
7	JZ401013	Unidad Control Luces	1	5 Cambios
8	DS201082	Bateria 12V-5AH	1	
9	DX161032	Soporte Bateria	1	
10	DX161044	Soporte Bateria	1	
11	DS161104	Antivibrante Bateria	1	
12	DS201025	Flascher Direccionales	1	
13	39220804	Tornillo	2	
14	JN351604	Relay Motor de Arranque	1	
	JK351600		1	Desde Feb-11
15	30201104	Caja Fusibles	2	
16	30201085	Fusible	2	
17	DS201022	Cable Bateria (Relay)	1	
18	PA402203	Cable Motor de Arranque a Relay	1	
19	PA402202	Cable Bateria (Tierra)	1	No Ilustrado
20	30191048	Abrazadera	5	
21	30201064	Abrazadera	3	

FIGURA N° 46 : HERRAMIENTAS / ACCESORIOS

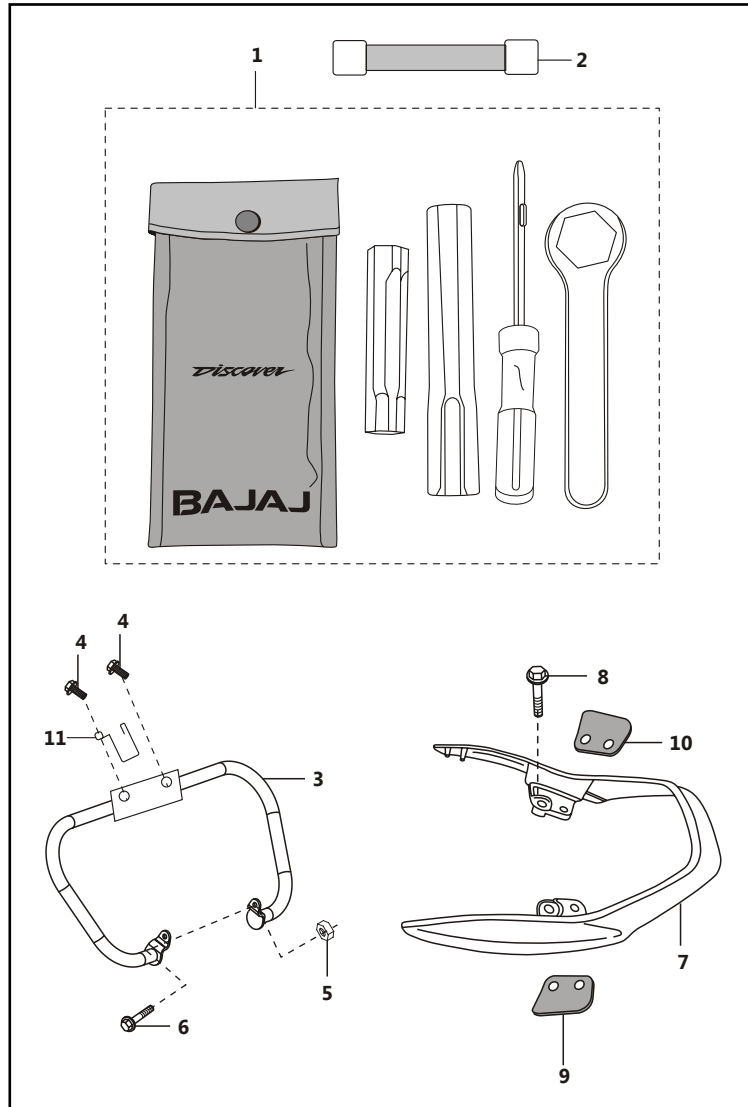


FIG. No.	PARTE No.	DESCRIPCIÓN	CANT. VEH.	OBSERVACIÓN
1	PA231000	Juego de Herramienta	1	
2	DP221024	Banda Estuche Herramientas	1	
3	020270/00	Defensa Delantera	1	
4	39255304	Tornillo	2	
5	39197015	Tuerca	1	
6	JA113404	Tornillo	1	
7	DS161188	Agarradera Pasajero	1	
8	39168104	Tornillo	4	
9	DJ161079	Antivibrante Izquierdo	1	
10	DJ161080	Antivibrante Derecho	1	
11	JZ113801	Guía Cable Clutch	1	

LISTA DE KITS

Item	Referencia	Descripción	Contenido del Kit		
			Referencia	Descripción	Cant.
1	36314001	Kit Cunas de Dirección	DH181025	Cuna Chasis	1
			DH181026	Cuna Dirección	1
			DH181024	Cuna Dirección	1
			DH181023	Cuna Superior Espiga	1
2	36DS1401	Kit Antivibrantes Tapas Laterales	DS141012	Antivibrante Tapa Lateral Delantero	2
			DS161082	Antivibrante Tapa Lateral Trasero	2
3	36DS2101	Kit Antivibrantes Sillín	DS211004	Antivibrante Sillín	7
			DS211005	Antivibrante Sillín	2
4	36DU1007	Kit Moñón Crank	30101233	Moñón Crank	1
			30101234	Resorte Moñón Crank	1
			30101236	Balín Crank	1
			30101235	Pasador Moñón Crank	1
			39085517	Arandela Crank	1
5	36JA0003	Kit Resortes Válvula	39201719	Retén Válvula	2
			DG101029	Cuna Válvula	2
			JA511203	Resorte Interno Válvula	2
			28101129	Asiento Resorte Válvula	2
			JA511202	Arandela Resorte Válvula	2
6	36JA0021	Kit Retenes	39171519	Retén Caja (22-35-7)	1
			39219019	Retén Eje Cambios (12-22-9)	1
			30101142	Retén Eje Crank (16-26-7)	1
			39104119	Retén Eje Leva Clutch (12-20-5.5)	1
			JA541027	Antivibrante Cigüeñal	1
7	36JW0014	Kit Bujes Clutch	JA621411	Pin Resorte Arranque	5
			DH101163	Pin Pasador	5
			JA621412	Resorte	5
			DJ101109	Buje Resorte Arranque	5
8	36PA0002	Kit Guías Cadenilla	JB511004	Guía Cadenilla	1
			JB521007	Guía Cadenilla	1
9	36PA0004	Kit Válvulas	JB511200	Válvula Admisión	1
			JB511201	Válvula Escape	1
10	36PA0006	Kit Corona Clutch	JB551401	Corona Clutch	1
			JA531010	Piñón Primario	1
11	52PA0054	Kit Guardacadena	PA181206	Guardacadena Superior	1
			PA181207	Guardacadena Inferior	1
			15161069	Tapón Guardacadena	1

ACTUALIZACIONES

Fig. N°	Pág.	Item	Descripción	Referencia Actual	Referencia Nueva	Observación	Fecha
1	1	1	Cubierta Culata		PF511027	Discover 100 de 4 Cambios	Oct-12
4	4	4	Tornillo Piñón Eje Levas		59040031	Discover 100 de 4 Cambios	Oct-12
6	6	4	Cigüeñal		PF531002	Discover 100 de 4 Cambios	Oct-12
6	6	7	Corona y Piñón Primario		36JZ0023	Discover 100 de 4 Cambios	Oct-12
7	7	1	Eje Clutch		PF551002	Discover 100 de 4 Cambios (Ver Fig. 7A Pág. 9)	Oct-12
7	7	2	Piñón de 4a.		PF551202	Discover 100 de 4 Cambios (Ver Fig. 7A Pág. 9)	Oct-12
7	7	5	Piñón de 3a.		PF551201	Discover 100 de 4 Cambios (Ver Fig. 7A Pág. 9)	Oct-12
7	7	6	Piñón de 2a.		PF551200	Discover 100 de 4 Cambios (Ver Fig. 7A Pág. 9)	Oct-12
7	7	8	Eje de Salida		PF551003	Discover 100 de 4 Cambios (Ver Fig. 7A Pág. 9)	Oct-12
7	7	9A	Piñón de 2a.		PF551203	Discover 100 de 4 Cambios (Ver Fig. 7A Pág. 9)	Oct-12
7	7	11	Piñón de 3a.		PF551204	Discover 100 de 4 Cambios (Ver Fig. 7A Pág. 9)	Oct-12
7	7	12	Piñón de 4a.		PF551205	Discover 100 de 4 Cambios (Ver Fig. 7A Pág. 9)	Oct-12
8	10	1	Selector Cambios		PF561000	Discover 100 de 4 Cambios	Oct-12
8	10	4	Pasador Horquilla Cambios		PF561002	Discover 100 de 4 Cambios	Oct-12
8	10	5	Horquilla Cambios		JD561004	Discover 100 de 4 Cambios	Oct-12
8	10	8	Estrella Selector Cambios		JA561002	Discover 100 de 4 Cambios	Oct-12
9	11	1	Eje Cambios		PF561200	Discover 100 de 4 Cambios	Oct-12
9	11	4	Leva Eje Cambios		JA561207	Discover 100 de 4 Cambios	Oct-12
9	11	5	Resorte Leva Cambios		JA561208	Discover 100 de 4 Cambios	Oct-12
9	11	9	Pedal Cambios	JA561400	030598/00	Disponible también como integración nacional	Oct-12
10	12	1	Motor Completo		JB501008	Discover 100 de 4 Cambios	Oct-12
10	12	2	Carcasa Derecha		36JB0025	36JB0025	Oct-12

ACTUALIZACIONES

Fig. N°	Pág.	Item	Descripción	Referencia Actual	Referencia Nueva	Observación	Fecha
10	12	7	Buje Carcasa Derecha		PF541008	Discover 100 de 4 Cambios	Oct-12
14	17	1	Clutch Completo		JZ551413	Discover 100 de 4 Cambios	Oct-12
14	17	7	Discos Clutch		36JZ0037	Discover 100 de 4 Cambios	Oct-12
14	17	9	Resorte Clutch		JZ551415	Discover 100 de 4 Cambios	Oct-12
15	18	7	Eje Crank		JA621001	Discover 100 de 4 Cambios	Oct-12
16	19	1	Carburador		JB581284	Discover 100 de 4 Cambios	Oct-12
16	19	22	Leva Choke		PF581309	Para Carburador JB581284	Oct-12
19	22	1	Bomba Aceite		JB571005	Discover 100 de 4 Cambios	Oct-12
21	24	1	Volante		JB531025	Discover 100 de 4 Cambios	Oct-12
21	24	2	Plato de Bobinas		JB531024	Discover 100 de 4 Cambios	Oct-12
21	24	7	C.D.I.		JB351201	Discover 100 de 4 Cambios	Oct-12
21	24	13	Regulador		JN402000	Discover 100 de 4 Cambios	Oct-12
26	29	3	Taco Reposapie Conductor Derecho		PA113015	Discover 100 de 4 Cambios	Oct-12
34	40	30	Swiche de Encendido (3 en 1)		PF232601	Discover 100 de 4 Cambios	Oct-12
34	40	30	Swiche de Encendido (Solo)		DS181022	Discover 100 de 4 Cambios	Oct-12
35	41	1	Suspensión Delantera		PA121020	Discover 100 de 4 Cambios	Oct-12
35	41	10	Cabeza Espiga		PA151004	Discover 100 de 4 Cambios	Oct-12
35	41	17	Camisa Tubo Telescópico Izquierda		PA121022	Discover 100 de 4 Cambios	Oct-12
35	41	18	Camisa Tubo Telescópico Derecha		PA121024	Discover 100 de 4 Cambios	Oct-12
44	52	1	Stop Completo (Led)	JZ401006	JZ401014	Stop Completo (Bombillo)	Oct-12
45	45	4	Instalación Eléctrica (Para Stop con Led)	PA402200	PA402220	Instalación Eléctrica (Para Stop con Bombillo)	Oct-12
45	45	4	Instalación Eléctrica		PA402218	Discover 100 de 4 Cambios	Oct-12

ÍNDICE DE REFERENCIAS

PARTE No.	FIG. No.	PAG. No.
010982/00	19	8
010982/00	18	9
020270/00	3	54
032006/00	1	39
14151021	10	34
15161069	2	48
15161069	11	55
15191026	11	38
22150241	4	18
28101129	5	55
28101214	9	17
30101096	6	17
30101142	4	14
30101195	11	16
30101233	4	55
30101234	4	55
30101235	4	55
30101236	4	55
30141015	13	44
30141031	3A	44
30141039	6	44
30151038	13	34
30151038	20	36
30151041	23	35
30151042	24	35
30151068	8	34
30151068	17	36
30151069	9	34
30151069	16	36
30151096	18	38
30151118	20	34
30171022	5	30
30181025	4	41
30181026	3	41
30191017	28	40
30191035	10	38

PARTE No.	FIG. No.	PAG. No.
30191036	12	38
30191038	7	38
30191048	27	40
30191048	20	53
30201064	21	53
30201085	16	53
30201104	15	53
31101173	3	6
31151018	13	36
31151021	14	36
31151029	10	36
31161018	10	45
31181102	23	42
31201001	7	51
31201081	5	13
35161060	6	49
36314001	4	27
36314001	11	41
36314001	1	55
36314002	5	27
36DD4008	7	17
36DS1401	1	45
36DS1401	2	55
36DS1502	23	35
36DS2101	2	25
36DS2101	3	55
36DU1007	3	18
36DU1007	4	55
36DU1901	24	40
36DZ0020	2	41
36JA0003	6	3
36JA0003	5	55
36JA0021	6	55
36JB0019	1	14
36JB0021	5	19
36JB0022	4	19

PARTE No.	FIG. No.	PAG. No.
36JB0023	1	14
36JB0025	2	12
36JW0014	6	23
36JW0014	7	55
36JZ0012	1	21
36JZ0015	1	16
36JZ0023	7	6
36JZ0023	16	17
36JZ0037	7	17
36JZ0038	4	46
36JZ0039	3	46
36JZ0040	26	42
36-PA00-03-STD/47	3	5
36-PA00-03-025/47	3	5
36-PA00-03-050/47	3	5
36-PA00-03-075/47	3	5
36-PA00-03-100/47	3	5
36PA0002	6	4
36PA0002	8	55
36PA0003	3	5
36PA0004	5	3
36PA0004	9	55
36PA0006	7	6
36PA0006	16	17
36PA0006	10	55
36PA0008	29	37
36PA0011	5	19
36PA0012	4	19
36PA0013	6	19
36PA0014	18	19
36PA0015	19	19
36PA0043	29	37
39007104	10	20
39019811	8	38
39021111	7	31
39021911	25	50

PARTE No.	FIG. No.	PAG. No.
39024211	15	31
39025811	4	28
39026312	19	34
39029215	16	28
39029215	22	38
39032615	11	31
39042215	9	32
39045411	11	28
39045411	9	49
39055302	10	28
39059417	12	4
39069415	16	38
39070501	8	52
39071111	9	52
39072311	19A	36
39073817	6	18
39074011	8	44
39074011	10	52
39074601	8	12
39074601	4	24
39074601	11	52
39074701	9	13
39075301	3	22
39076101	2	44
39078408	7	30
39078912	15	38
39078912	13	41
39079415	9	36
39079708	3	32
39079815	6	31
39079815	9	46
39079815	33	50
39080708	17	38
39080808	9	38
39081715	8	11
39084001	18	34

PARTE No.	FIG. No.	PAG. No.
39085517	4	55
39098004	11	17
39098308	6	45
39098717	3	7
39098717	3	9
39099206	2	10
39099206	4	22
39099311	5	18
39099906	12	13
39099906	25	15
39100006	2	5
39100006	6	12
39100006	11	13
39100120	23	15
39100120	15	17
39101321	25	35
39104119	3	14
39105411	7	45
39118101	14	41
39128321	9	2
39128321	13	2
39135815	13	28
39136420	12	36
39150711	2	53
39150811	32	50
39151011	2	34
39154011	19	38
39155304	29	40
39155604	3	26
39167121	20	14
39167204	21	38
39167504	3	24
39168004	3	38
39168104	8	54
39171404	18	39
39171519	4	13

ÍNDICE DE REFERENCIAS

PARTE No.	FIG. No.	PAG. No.	PARTE No.	FIG. No.	PAG. No.	PARTE No.	FIG. No.	PAG. No.	PARTE No.	FIG. No.	PAG. No.	PARTE No.	FIG. No.	PAG. No.
39175904	17	13	39220804	7	16	41075-2717/18	3	33	DD101480	7	17	DH161146	11	32
39176511	11	20	39220804	13	53	4131/00	9	43	DD111011	10A	24	DH161155	12	21
39177802	10	49	39223801	7	49	4639/00	10	43	DD111012	11	24	DH161157	11	21
39177902	15	20	39224020	6	36	52DS0092	2	43	DD111018	8	24	DH161194	5	29
39178924	5	45	39224915	23	40	52DS0093	3	43	DD111048	9	24	DH161240	7	32
39186420	5	6	39231004	2	29	52JB0230	2	12	DD121181	19	14	DH161858	18	31
39190204	4	25	39240817	12	18	52JB0231	5	5	DD141022	7	44	DH181014	3	27
39190701	30	50	39242001	16	31	52JB0232	1	2	DD161071	14	21	DH181023	1	55
39194304	12	24	39247604	5	52	52JB0233	1	13	DD161078	20	38	DH181024	1	55
39194304	9	31	39248415	11	44	52JB0234	1	14	DD191085	25	40	DH181025	1	55
39194304	31	40	39249211	8	21	52PA0049	1	43	DD191142	9	39	DH181026	1	55
39194304	3	45	39255304	4	54	52PA0054	1	48	DD201170	11	39	DH191002	8	39
39194304	20	49	39256220	2	13	52PA0054	11	55	DF161102	8	32	DH191037	8	46
39194304	28	50	39258811	13	21	59010005	23	50	DF161413	4	29	DH191037	14	49
39194304	11	51	39260011	3	17	59040006	7	41	DF181091	20	39	DJ101109	6	55
39195004	8	51	39260801	11	2	59040014	15	24	DF181092	21	40	DJ101109	7	55
39195604	3	53	39262921	12	2	59040031	4	4	DG101029	4	3	DJ141008	8	45
39196104	29	50	39266921	13	4	59040034	10	26	DG101029	5	55	DJ151036	14	28
39196404	14	12	39268020	4	34	59040038	2	1	DG101339	11	11	DJ151042	13	38
39197015	2	26	39268120	7	34	59040038	11	12	DG101418	7	14	DJ151047	19	28
39197015	6	51	39268220	15	36	59040038	16	13	DG121002	8	20	DJ151053	1	36
39197015	5	54	39270411	7	11	59040038	17	14	DG161121	2	45	DJ161069	10	31
39197115	9	51	39272204	8	30	59040038	4	16	DG191045	4	38	DJ161072	3	52
39198104	21	8	39272315	6	26	59110008	2B	6	DH101011	7	4	DJ161079	9	54
39198104	20	9	39272612	8	28	59120003	2A	6	DH101048	5	4	DJ161080	10	54
39201719	7	3	39272612	6	29	59150014	1	6	DH101125	20	13	DJ181104	6	41
39201719	5	55	39275404	7	21	59200036	3	12	DH101125	14	18	DJ191054	4	39
39206004	18	28	39275821	9A	44	59200036	3	13	DH101163	6	55	DJ201072	14	49
39206004	26	50	40313E	5	25	59210023	14	13	DH101163	7	55	DJ201072	7	52
39212415	2	52	41070-1017-MB99/18	5	33	59210024	18	8	DH101264	6	13	DJ201206	3	51
39214124	3	49	41070-1017-NR73/18	5	33	59210024	17	9	DH101509	10	11	DJ201207	4	51
39214124	31	50	41070-2717-NR53/18	2	33	CB101114	2	21	DH101781	2	23	DJ221003	14	39
39217924	3	44	41070-2717-SP1/19	2	33	CL201023	12	49	DH121038	12	20	DJ221004	15	39
39219019	7	13	41070-7017-NF63BZ/18	2	33	CL201042	7	46	DH151029	14	38	DK101135	7	10
39219804	4	4	41070-8017-NR78Y/18	5	33	CS101128	9	4	DH161121	4	32	DL151014	22	35
39220804	15	14	41070-9017-NR73TT/18	2	33	DD101097	13	18	DH161145	5	32	DL161015	13	31

ÍNDICE DE REFERENCIAS

PARTE No.	FIG. No.	PAG. No.
DL191014	26	40
DP101269	6	14
DP161145	4	52
DP161163	6	30
DP161170	3	30
DP161260	8	27
DP171006	7	27
DP171006	20	28
DP221024	2	54
DS101117	8	18
DS101154	6	6
DS101215	8	14
DS101276	3	4
DS121116	2	20
DS121117	6	20
DS121126	7	20
DS141009	1	44
DS141012	2	55
DS141013	10	44
DS141018	4	44
DS151089	11	34
DS151090	21	37
DS151091	14	34
DS151092	16	34
DS151094	17	34
DS151095	15	34
DS161035	9	45
DS161069	13	20
DS161077	6	32
DS161082	2	55
DS161104	11	53
DS161112	2	32
DS161113	1	32
DS161125	1	31
DS161150	13	16
DS161168	17	31

PARTE No.	FIG. No.	PAG. No.
DS161188	7	54
DS161287	5	31
DS171007	9	28
DS171013	12	28
DS171014	17	28
DS171015	6	28
DS181006	17	39
DS181007	19	39
DS181008	20	39
DS181009	21	40
DS181010	22	40
DS181012	22	42
DS181015	8	41
DS181016	9	41
DS181016	16	41
DS181018	2	27
DS181019	16	39
DS181022	30	40
DS181022	5	44
DS191007	6	53
DS191008	4	47
DS191011	5	38
DS191018	13	39
DS191038	5	39
DS191052	12	39
DS191054	5	47
DS201022	17	53
DS201025	12	53
DS201029	5	53
DS201036	13	49
DS201079	9	44
DS201082	8	53
DS211004	3	55
DS211005	3	55
DS211006	3	25
DU101085	7	12

PARTE No.	FIG. No.	PAG. No.
DU101213	20	8
DU101213	19	9
DU201046	33	40
DX121003	18	20
DX121005	16	20
DX121006	17	20
DX121007	3	20
DX121010	4	20
DX121011	5	20
DX151008	7	36
DX151009	11	36
DX151010	8	36
DX151012	5	36
DX151014	15	28
DX151015	4	36
DX151016	24	37
DX151018	26	37
DX151081	1	36
DX161032	9	53
DX161044	10	53
DX191001	34	40
DX191009	35	40
DZ191014	3	47
FD181019	19	39
FD181020	22	40
FD181030	16	39
FD181031	17	39
GH201012	5	51
JA113403	1	26
JA113404	5	26
JA113404	6	54
JA131202	25	37
JA131205	18	36
JA131206	28	37
JA131606	26	35
JA151013	5	41

PARTE No.	FIG. No.	PAG. No.
JA161003	1	38
JA233000	2	14
JA351600	7	23
JA351601	17	23
JA351602	11	23
JA351604	8	23
JA351605	18	23
JA351606	9	23
JA351607	19	23
JA351608	12	23
JA351609	13	23
JA351611	20	23
JA351618	14	23
JA351619	16	23
JA351624	15	23
JA351626	9	23
JA351627	11	23
JA511028	2	2
JA511029	7	1
JA511202	5	55
JA511203	5	55
JA511204	3	3
JA511210	1	3
JA511211	2	3
JA511216	2	4
JA521017	8	4
JA521018	10	4
JA521019	11	4
JA521019	22	15
JA521019	10	23
JA531007	14	17
JA531010	10	55
JA531011	14	4
JA531012	8	6
JA531015	9	6
JA541005	8	13

PARTE No.	FIG. No.	PAG. No.
JA541005	9	16
JA541010	5	12
JA541011	4	12
JA541012	13	12
JA541014	12	12
JA541015	9	12
JA541016	2	22
JA541019	13	13
JA541020	18	13
JA541021	15	13
JA541027	19	13
JA541028	14	24
JA541034	10	13
JA541044	2	16
JA541205	3	16
JA541211	11	14
JA541212	16	14
JA541215	13	14
JA541216	14	14
JA541219	21	15
JA541220	6	16
JA541221	8	16
JA541225	12	14
JA541233	10	16
JA541235	10	12
JA541236	9	14
JA541237	10	14
JA541241	1	16
JA551002	4	7
JA551002	4	9
JA551004	7	7
JA551004	7	9
JA551007	13	7
JA551008	16	8
JA551008	15	9
JA551009	17	8

ÍNDICE DE REFERENCIAS

PARTE No.	FIG. No.	PAG. No.
JA551009	16	9
JA551206	14	8
JA551406	2	17
JA551416	12	17
JA551420	13	17
JA561002	8	10
JA561207	4	11
JA561208	5	11
JA561209	6	11
JA561211	12	11
JA561400	9	11
JA581217	8	2
JA581406	5	2
JA591040	3	21
JA621001	7	18
JA621002	9	18
JA621006	11	18
JA621201	1	18
JA621206	2	18
JA621402	4	23
JA621406	5	23
JA621410	3	23
JA621411	6	55
JA621411	7	55
JA621412	6	55
JA621412	7	55
JA621414	1	23
JB113004	9	21
JB113005	10	21
JB122009	7	28
JB122010	2B	28
JB122011	2A	28
JB122016	1	28
JB131019	27	37
JB131222	4	33
JB131223	19	36

PARTE No.	FIG. No.	PAG. No.
JB131225	3	36
JB171802	12	44
JB181239	3	48
JB181403	12	31
JB181412	3	31
JB181416	2	31
JB181417	5	43
JB351014	1	24
JB351022	2	24
JB351201	7	24
JB401400	2	39
JB401401	3	39
JB401409	10	39
JB401411	3A	39
JB401412	3B	39
JB402202	7	5
JB-5212-00-STD/47	8	5
JB-5212-00-025/47	8	5
JB-5212-00-050/47	8	5
JB-5212-00-075/47	8	5
JB-5212-00-100/47	8	5
JB501002	1	12
JB501008	1	12
JB511004	8	55
JB511011	4	1
JB511015	8	1
JB511018	10	2
JB511019	3	2
JB511020	5	1
JB511200	9	55
JB511201	9	55
JB511206	1	4
JB521007	8	55
JB521200	8	5
JB521211	4	5
JB531018	4	6

PARTE No.	FIG. No.	PAG. No.
JB531021	10	6
JB531024	2	24
JB531025	1	24
JB541201	24	15
JB551000	19	8
JB551400	1	17
JB551401	10	55
JB551404	4	17
JB551405	8	17
JB551406	10	17
JB551408	5	17
JB561000	6	10
JB561001	5	10
JB571000	1	22
JB571005	1	22
JB581020	14	20
JB581021	1	20
JB581202	13	19
JB581204	14	19
JB581229	7	19
JB581230	8	19
JB581232	9	19
JB581237	2	19
JB581238	3	19
JB581247	12	19
JB581248	10	19
JB581254	1	19
JB581255	11	19
JB581256	20	19
JB581257	15	19
JB581258	16	19
JB581259	17	19
JB581260	21	19
JB581271	15	2
JB581272	16	2
JB581278	1	19

PARTE No.	FIG. No.	PAG. No.
JB581284	1	19
JB581404	14	2
JB591054	1	21
JB621003	10	18
JD351206	10B	24
JD511006	1	1
JD511010	3	1
JD521002	1	5
JD531004	11	6
JD551000	1	7
JD551002	8	7
JD551200	12	7
JD551201	6	7
JD551202	9A	7
JD551203	10	7
JD551204	11	7
JD551205	5A	7
JD551206	5	7
JD551207	2	7
JD551208	9	7
JD551209	15	8
JD551400	1A	17
JD561002	8	10
JD561004	5	10
JD561006	4	10
JD561011	3	10
JD561203	4	11
JD561204	5	11
JD621001	7	18
JE541209	13	14
JE541210	6	16
JE541211	2	14
JE541212	13	16
JK113008	4	30
JK121007	19	41
JK121009	21	42

PARTE No.	FIG. No.	PAG. No.
JK351600	14	53
JK402000	13	24
JN113200	10	32
JN122000	3	28
JN131812	8	34
JN131812	17	36
JN171000	4	45
JN181001	1	49
JN181003	16	49
JN181004	24	50
JN181005	11	49
JN181010	5	49
JN181011	5	49
JN181017	17	49
JN181018	18	49
JN181021	19	49
JN181023	21	50
JN181024	22	50
JN181406	11	46
JN191000	1	25
JN232802	27	50
JN351604	14	53
JN402000	13	24
JW151023	20	41
JW151029	15	41
JW233000	12	16
JW351400	6	5
JW401011	6	52
JW401600	1	53
JW541000	18	14
JW541005	5	14
JW561000	1	10
JW561205	1	11
JW561206	2	11
JW561208	3	11
JW591028	5	21

ÍNDICE DE REFERENCIAS

PARTE No.	FIG. No.	PAG. No.
JW591030	6	21
JZ111001	1	27
JZ113001	1	29
JZ113003	3	29
JZ113005	2	30
JZ113006	1	30
JZ113007	2	30
JZ113400	7	26
JZ113402	9	26
JZ113403	8	26
JZ113801	11	54
JZ151008	27A	50
JZ151008	10	51
JZ151011	32	40
JZ151011	10	41
JZ151013	12	41
JZ151016	1	39
JZ151018	6	39
JZ151019	7	39
JZ151024	10	51
JZ161001	2	38
JZ161200	2	47
JZ161201	1	47
JZ181003	4	49
JZ181004	12	52
JZ181200	2	46
JZ181201	6	43
JZ181202	4	43
JZ181206	2	49
JZ181208	27	50
JZ181401	8	31
JZ181402	4	31
JZ181406	14	31
JZ232600	30	40
JZ232600	5	44
JZ401000	1	51

PARTE No.	FIG. No.	PAG. No.
JZ401001	2	51
JZ401006	1	52
JZ401012	8	49
JZ401013	7	53
JZ401015	15	49
JZ401045	1	52
JZ402403	1	46
JZ402406	3	46
JZ402407	4	46
JZ511020	5	1
JZ511021	1	1
JZ541202	5	16
JZ541214	21	15
JZ541215	2	14
JZ551004	19	8
JZ551008	8	7
JZ551010	1	7
JZ551200	6	7
JZ551201	5	7
JZ551202	2	7
JZ551204	14	8
JZ551204	14	9
JZ551205	13	7
JZ551205	13	9
JZ551206	9A	7
JZ551208	12	7
JZ551210	9	7
JZ551211	10	7
JZ551212	11	7
JZ551213	5A	7
JZ551413	1	17
JZ551415	9	17
JZ561000	1	10
JZ561002	6	10
JZ581004	6	1
JZ581004	9	20

PARTE No.	FIG. No.	PAG. No.
JZ581204	6	2
JZ581205	7	2
JZ581401	4	2
JZ591043	4	21
JZ621000	10	18
LAD00026	23	37
LAD00041	4	26
LBD00001	21	35
LCB00005	9	36
LCJ00001	1	34
PA111075	1	27
PA113015	3	29
PA121000	1	41
PA121001	24	42
PA121003	25	42
PA121005	17	41
PA121006	18	41
PA121022	17	41
PA121024	18	41
PA121025	1	41
PA121045	15	41
PA122001	5	28
PA131001	1	33
PA131002	1A	34
PA131003	5	34
PA131208	7	36
PA131600	6	34
PA131602	3	34
PA131801	12	34
PA131806	22	37
PA131807	6	38
PA131830	12	34
PA141000	2	36
PA151007	32	40
PA151007	10	41
PA161000	6	38

PARTE No.	FIG. No.	PAG. No.
PA161201	5	47
PA161202	1	47
PA181206	11	55
PA181207	11	55
PA231000	1	54
PA233000	7	43
PA233003	8	43
PA233010	7	43
PA233013	8	43
PA233020	7	43
PA233023	8	43
PA233030	7	43
PA233033	8	43
PA233040	7	43
PA233045	8	43
PA351200	7	24
PA351201	5	24
PA351202	6	24
PA401000	6	27
PA401405	3	39
PA402200	4	53
PA402202	19	53
PA402203	18	53
PA402218	4	53
PA402220	4	53
PA402400	1	46
PA402401	3	46
PA402402	4	46
PA402403	5	46
PA402404	6	46
PA402405	10	46
PA402410	15	46
PA402411	14	46
PA402412	12	46
PA402413	13	46
PA402414	15	46

PARTE No.	FIG. No.	PAG. No.
PA402415	14	46
PA402416	12	46
PA402417	13	46
PA402419	5	46
PA402420	6	46
PF131220	10	36
PF232601	30	40
PF232601	5	44
PF511027	5	1
PF531002	4	6
PF541018	7	12
PF551002	1	9
PF551003	8	9
PF551200	6	9
PF551201	5	9
PF551202	2	9
PF551203	10	9
PF551204	11	9
PF551205	12	9
PF551206	9	9
PF561000	1	10
PF561002	4	10
PF561200	1	11
PF581309	22	19

FICHA TÉCNICA DISCOVER 100 - 4 CAMBIOS

Motor	
Potencia máxima	7.6 hp @ 7.500rpm
Tipo	Monocilindrico refrigerado por aire
Cilindrada	94.38cc
Torque máximo	7.85Nm @ 5.000rpm
Relación de compresión	10 +/- 0.3 : 1
Arranque	Eléctrico y de pedal.
Bujía	Marca CHAMPION-PRZ9HC(2 unidades)
Lubricación	Forzada bomba húmeda
Transmisión	4 velocidades
Capacidad del tanque de combustible	8 litros (2.11 galones)
Frenos	
Freno delantero	Bandas expansibles.
Freno trasero	Bandas expansibles.
Sistema Eléctrico	
Farola	12V, 35/35W-HS1
Cola/luz de freno:	12V, 21/5W
Direccionales	12V10W
Pito	12V DC
Batería	12V 5Ah
Llantas	
Llanta delantera	2-75-17
Llanta trasera	3.00-17
Suspensión	
Delantera	Horquilla telescópica.
Trasera	Brazo oscilante con doble amortiguador.

FICHA TÉCNICA DISCOVER 100 - 5 CAMBIOS

Motor	
Potencia máxima	7.64 hp @ 7.500rpm
Tipo	Monocilindrico refrigerado por aire
Cilindrada	94.38cc
Torque máximo	0.8kgm @ 5.000rpm
Relación de compresión	9.8 +/- 0.3 : 1
Arranque	Eléctrico y de pedal.
Bujía	Marca CHMPION-RG4HC(2 unidades)
Lubricación	Forzada bomba húmeda
Transmisión	5 velocidades
Capacidad del tanque de combustible	8 litros (2.11 galones)
Frenos	
Freno delantero	Bandas expansibles.
Freno trasero	Bandas expansibles.
Sistema Eléctrico	
Farola	12V, 35W-HS1
Cola/luz de freno: Tipo LED (ES)	12V, 21/5W (KS)
Direccionales	12V10W
Pito	12V
Batería	12V 5A.
Llantas	
Llanta delantera	2-75-17
Llanta trasera	3.00-17
Suspensión	
Delantera	Horquilla telescópica.
Trasera	Brazo oscilante con doble amortiguador.

BAJAJ Discover 100cc





Línea Gratuita Nacional

01 8000 52 00 90

servicioalcliente@auteco.com.co

www.auteco.com.co

Medellín: 604 2511 • Bogotá: 744 8911

Cali: 487 9911 • Barranquilla: 386 0011