



Discover
150



CATÁLOGO DE PARTES

Mobil Super
4T Ultra

www.auteco.com.co
Línea gratuita nacional: 018000 520090



Discover
¡Móntala para creerlo!

IRC LLANTAS **TECNOLOGÍA JAPONESA**



**Los Expertos en motos
las usan y recomiendan:**

 **BAJAJ**
Distinctly Ahead

 **auteco**
www.auteco.com.co

APLICACIONES DE LAS LLANTAS IRC EN LOS MODELOS BAJAJ

MODELO	APLICACIÓN	MEDIDA	MARCA	GRABADO	TIPO DE GRABADO	CÓDIGO CATALOGO	CÓDIGO SAP
PULSAR 200 NS, PULSAR AS 200, PULSAR RS 200	DELANTERA	100/80-17	IRC	NR73	PISTERA	41070-1017-NR73/18	10020077
		100/80-17		RX01	PISTERA	100/80-17-RX01-TL	10003160
		110/70-17		RX01	PISTERA	41070-1117-RX01/18	10020095
	TRASERA	130/70-17	IRC	RX01	PISTERA	41070-1317-RX01/18	10020115
PULSAR 220	DELANTERA	90/90X17	IRC	NF45	PISTERA TUBE LESS	41070-9017-NF45/18	10020217
				NF52TL	PISTERA TUBE LESS	90/90-17-NF52-TL	10029297
				NF42	PISTERA TUBE LESS	41070-9017-NF42/18	10020214
				NF46	PISTERA TUBE LESS	41070-9017-NF46/18	10020220
	TRASERA	110/70-17	IRC	RX01	PISTERA TUBE LESS	41070-1117-RX01/18	10020095
				130/70-17	RX01	PISTERA TUBE LESS	41070-1317-RX01/18
AVENGER 220	DELANTERA	90/90X17	IRC	NF45	PISTERA	41070-9017-NF45/18	10020217
	TRASERA	130/90X15		NR66	SPORT	130/90-15-NR66-TT	10008722
PULSAR 200, PULSAR 180 UG	DELANTERA	2.75X17	IRC	NF53	PISTERA	41070-2717-NR53/18	10020143
		90/80X17		NR73	PISTERA	90/80-17-NR73-TT	10029270
		90/90X17		NF53	PISTERA	41070-9017-NF53/18	10020223
		100/80-17		NR73	PISTERA	41070-1017-NR73/18	10020077
		110/70-17		RX01	PISTERA	41070-1117-RX01/18	10020095
	TRASERA	130/70-17	IRC	RX01	PISTERA	41070-1317-RX01/18	10020115

APLICACIONES DE LAS LLANTAS IRC EN LOS MODELOS BAJAJ

MODELO	APLICACIÓN	MEDIDA	MARCA	GRABADO	TIPO DE GRABADO	CÓDIGO CATALOGO	CÓDIGO SAP
PULSAR 135	DELANTERA	2.75X17	IRC	NR53	PISTERA	41070-2717-NR53/18	10020143
		90/80-17		NR73TT	PISTERA	90/80-17-NR73-TT	10029270
	TRASERA	110/80-17	IRC	NR53	PISTERA	41070-1117-NR53/18	10020089
		100/80X17		NR64	PISTERA	41070-1117-NR64/18	10020092
PULSAR 150	DELANTERA	90/90-17	IRC	NF53	PISTERA TUBE LESS	90/90-17-NF53-TL	10029301
	TRASERA	110/80-17		NR48TL	PISTERA TUBE LESS	110/80-17-NR48-TL	10003355
PULSAR NS 150, PULSAR AS 150	DELANTERA	90/80-17	IRC	NR77UZ	PISTERA	90/80-17-NR77UZ-TL	10029272
	TRASERA	110/80-17		NR48TL	PISTERA	110/80-17-NR48-TL	10003355
PULSAR 180 (CLASSIC, DTS-i)	DELANTERA	2.75X18	IRC	NR21	SPORT	41070-2718-NR21/18	10020146
				NR53	PISTERA	41070-2718-NR53/18	10020149
	TRASERA	3.00X18	IRC	GP1	TRIAL ROMBO	41070-3018-GP1/18	10020171
				NR53	PISTERA	41070-3018-NR53/18	10020174
DISCOVER 125 ST DISCOVER 125 DISCOVER 100 DISCOVER 135 KS/ES DISCOVER DTSI PULSAR 180 DTS-i TEC,BLACK, PULSAR II	DELANTERA	2.75X17	IRC	NR53	PISTERA	41070-2717-NR53/18	10020143
		90/80-17		NR73TT	PISTERA	90/80-17-NR73-TT	10029270
	TRASERA	3.00X17	IRC	GP1	TRIAL ROMBO	41070-3017-GP1/18	10020163
		100/80-17		NR1	SPORT	41070-3017-NR1/18	10020166
				NR73	PISTERA	41070-1017-NR73/18	10020077
		80/90-17		NR78YL	PISTERA	80/90-17-NR78Y-TT	10027758

APLICACIONES DE LAS LLANTAS IRC EN LOS MODELOS BAJAJ

MODELO	APLICACIÓN	MEDIDA	MARCA	GRABADO	TIPO DE GRABADO	CÓDIGO CATALOGO	CÓDIGO SAP
DISCOVER 100M, DISCOVER 110	DELANTERA	90/80-17	IRC	NR73TT	PISTERA	90/80-17-NR73-TT	10029270
	TRASERA	100/80X17		NR73	PISTERA	100/80-17-NR73-TT	10020077
DISCOVER 150ST-F	DELANTERA	100/80-17	IRC	NR73S	PISTERA	100/80-17-NR73S-TL	10003158
	TRASERA	80/90-17		NR73	PISTERA	80/90-17-NR73S-TL	10027755
PLATINO 125 5S, PLATINO 125, PLATINO CT, PLATINO 100 SPORT, PLATINO 110, XCD 125	DELANTERA	90/80-17	IRC	NR73TT	PISTERA	90/80-17-NR73-TT	10029270
		2.75X17		NR53	PISTERA	41070-2717-NR53/18	10020143
				GP1	TRIAL ROMBO	41070-2717-GP1/18	10020137
	TRASERA	100/80-17	IRC	NR73	PISTERA	41070-1017-NR73/18	10020077
		3.00X17		GP1	TRIAL ROMBO	41070-3017-GP1/18	10020163
				NR1	SPORT	41070-3017-NR1/18	10020166
BOXER CON RIN 17" BOXER BM 150, BOXER CT 100, BOXER BM 100	DELANTERA	90/80-17	IRC	NR73TT	PISTERA	41070-9017-NR73TT/18	10029270
		90/90-17		NR53	PISTERA	41070-2717-NR53/18	10020143
		2.75X17		NR53	PISTERA	41070-2717-NR53/18	10020143
	GP1		TRIAL ROMBO	41070-2717-GP1/18	10020137		
	TRASERA	100/80-17	IRC	NR73	PISTERA	41070-1017-NR73/18	10020077
		3.00X17		GP1	TRIAL ROMBO	41070-3017-GP1/18	10020163
NR1				SPORT	41070-3017-NR1/18	10020166	
BOXER BM 100 CLASSIC ES	DELANTERA	2.75X17	IRC	NR53	PISTERA	41070-2717-NR53/18	10020143
	TRASERA	3.00X17		NR1	SPORT	41070-3017-NR1/18	10020166
BOXER CON RIN 18" 4T, UG, K-TEC	DELANTERA	2.50X18		NR53	PISTERA	41070-2518-NR53/18	10020134
	TRASERA	3.00X18	IRC	GP1	TRIAL ROMBO	41070-3018-GP1/18	10020171
NR53				PISTERA	41070-3018-NR53/18	10020174	

APLICACIONES DE LAS LLANTAS IRC EN LOS MODELOS BAJAJ

MODELO	APLICACIÓN	MEDIDA	MARCA	GRABADO	TIPO DE GRABADO	CÓDIGO CATALOGO	CÓDIGO SAP
BOXER CON RIN 18" (S1D) CALIBER 115 WIND 125	DELANTERA	2.75X18	IRC	NR21	SPORT	41070-2718-NR21/18	10020146
				NR53	PISTERA	41070-2718-NR53/18	10020149
	TRASERA	3.00X18	IRC	GP1	TRIAL ROMBO	41070-3018-GP1/18	10020171
				NR53	PISTERA	41070-3018-NR53/18	10020174
AVANTI	DELANTERA	2.50X17	IRC	TR1	TRIAL ROMBO	41070-2517-TR1/18	10020132
	TRASERA	2.75X17	IRC	NR2	SPORT	41070-2717-NR2/18	10020140
				NR53	PISTERA	41070-2717-NR53/18	10020143
				GP1	TRIAL ROMBO	41070-2717-GP1/18	10020137
PLUS, CLASSIC, LEGEND	DELANTERA	3.50X10	IRC	MB-27	SPORT	41070-3510-27/18	10020183
	TRASERA						

Advierta lo que le dicen las llantas mientras conduce:

-Si su respuesta a la dirección es lenta o si en las curvas y en el frenado la respuesta es pesada, es muy probable que sus llantas estén desinfladas.

-Vibración o tambaleo durante la conducción, puede significar que la presión en las llantas es mayor a la recomendada, o que ha ocurrido un daño en la llanta y la falla es inminente.

-La llanta puede vibrar a ciertas velocidades debido al desbalanceo, en este caso su desgaste será muy acelerado.

**RECUERDE SIEMPRE REVISAR LA PRESIÓN DE AIRE EN SUS LLANTAS
ANTES DE COMENZAR A RODAR**

PREFACIO

Es nuestro placer presentarles a ustedes el Catálogo de Partes.

Este Catálogo ha sido especialmente diseñado para ayudarle en la selección de las partes correctas con el fin de mantener el vehículo en las mejores condiciones.

Los repuestos originales están sujetos a un exigente estándar de control de calidad, por lo tanto es necesario que usted sólo use repuestos originales.

En nuestro constante esfuerzo para mejorar la eficiencia y desempeño de su vehículo, las especificaciones, diagramas y número de partes pueden cambiar sin previo aviso. Consecuentemente las descripciones de los repuestos en este Catálogo pueden no ser las finales y definitivas.

Las alteraciones y modificaciones que ocurren en la impresión de este Catálogo, serán informadas a nuestra red, a través de circulares de Servicio o en nuestra página web: www.auteco.com.co accediendo al link repuestos. Es requisito que usted actualice su Catálogo y haga las correcciones necesarias, una vez reciba dichas circulares. Lo anterior le asegurará un rápido y adecuado despacho de sus partes, pues las órdenes están siendo diligenciadas con las referencias más actualizadas.

En caso de necesitar asistencia técnica, comunicarse con el Distribuidor Autorizado o llamar al Departamento de Servicios Auteco.



DIRECTORIO TELEFÓNICO - UN REPUESTOS Y ACCESORIOS ÁREA COMERCIAL Y ASESORES DE VENTAS

NOMBRE	CARGO	ZONA	CELULAR	CORREO ELECTRÓNICO
Alvaro Enrique Carreño Gomez	ASESOR COMERCIAL	Magdalena Medio	318 578 03 25	acarreno@auteco.com.co
Andres Julian Giraldo Osorio	ASESOR COMERCIAL	Risaralda y Armenia	301 375 43 57	ajgiraldo@auteco.com.co
Carlos Humberto Tobon Restrepo	ASESOR COMERCIAL	Area Metropolitana Norte	310 447 36 11	ctobon@auteco.com.co
Carlos Javier Uribe Duran	ASESOR COMERCIAL	Cucuta	321 799 79 28	cjuribe@auteco.com.co
David Andres Riaño Vidales	ASESOR COMERCIAL	Zona Norte Bogota	321 803 29 57	driano@auteco.com.co
Eliecer Zamora Vasquez	ASESOR COMERCIAL	Cali y Cauca	313 584 47 13	ezamora@auteco.com.co
Elkin Gallego Rios	ASESOR COMERCIAL	Antioquia Sur y Chocó	310 436 25 98	egallego@auteco.com.co
Gustavo Adolfo Cantillo Castillo	ASESOR COMERCIAL	Atlántico	313 584 21 93	gcantillo@auteco.com.co
Hackerman Jose Agamez Duque	ASESOR COMERCIAL	Sucre	321 701 19 23	hagamez@auteco.com.co
Hector Emilio Moncayo Rodriguez	ASESOR COMERCIAL	Nariño y Putumayo	321 799 79 48	hmoncayo@auteco.com.co
Hernan Alonso Pedraza Garcia	ASESOR COMERCIAL	Pueblos de Cundinamarca	314 812 64 53	hpedraza@auteco.com.co
Ivano Alexy Villota Arteaga	ASESOR COMERCIAL	Sur del Huila y Caqueta	313 767 78 43	ivillota@auteco.com.co
Jaime Alfonso Villalba Olier	ASESOR COMERCIAL	Bolivar	313 584 72 62	jvillalba@auteco.com.co
John Jairo Lopez Chavarriga	ASESOR COMERCIAL	Antioquia Norte y Uraba	310 444 22 15	jlopez@auteco.com.co
Julio Mario Monterroza Gomez	ASESOR COMERCIAL	Magdalena	313 585 60 28	jmonterroza@auteco.com.co
Karen Lorena Candanoza Jurado	ASESOR COMERCIAL	Zona Norte Bogota	313 585 35 61	kcandanoza@auteco.com.co
Marlon Santiago Blandon Vargas	ASESOR COMERCIAL	Cordoba y Bajo Cauca	310 373 90 19	msblandon@auteco.com.co
Miguel Angel Guerrero Estupiñan	ASESOR COMERCIAL	Norte del Valle y Buenaventura	314 772 07 98	mguerrero@auteco.com.co
Miguel Arturo Osorio Ruiz	ASESOR COMERCIAL	Cesar y Guajira	321 799 78 87	mosorio@auteco.com.co
Miller Fabian Acosta	ASESOR COMERCIAL	Zona Centro Bogota	313 585 98 37	macosta@auteco.com.co
Milton Cesar Olaya Carvajal	ASESOR COMERCIAL	Neiva y Norte Huila	310 436 27 42	molaya@auteco.com.co
Nestor Raul Adarve Rendon	ASESOR COMERCIAL	Area Metropolitana Sur	310 436 26 89	nadarve@auteco.com.co
Rubén Dario Campo Cárdena	ASESOR COMERCIAL	Caldas y Norte de Risaralda	321 799 79 06	rcampo@auteco.com.co
Uberney Ortiz Velez	ASESOR COMERCIAL	Casanare, Vichada, Boyaca	313 672 73 37	uortiz@auteco.com.co
Wilinton Franco Tobon	ASESOR COMERCIAL	Tolima	312 257 67 91	wfranco@auteco.com.co
William de Jesus Gutierrez Herrera	ASESOR COMERCIAL	Meta	310 407 40 72	wgutierrez@auteco.com.co
Wilson Sabogal Miranda	ASESOR COMERCIAL	Bucaramanga y Area Metropolitana	300 542 85 48	wsabogal@auteco.com.co
Herica Linares Riaño	ASESOR COMERCIAL BAJAJ	Zona Sur Bogota	301 247 71 10	hlinares@auteco.com.co
Jorge Mario Gil Rios	ASESOR COMERCIAL BAJAJ	Medellin	313 672 73 53	jpgil@auteco.com.co
Jorge Mario Maya Velez	ASESOR COMERCIAL BAJAJ	Medellin	312 258 93 84	jmaya@auteco.com.co
Meryce Alejandra Cortazar Pachon	ASESOR COMERCIAL BAJAJ	Cali	320 732 97 60	mcortazar@auteco.com.co
Pilar Katherine Garcia Tique	ASESOR COMERCIAL BAJAJ	Zona Sur Bogota	300 541 93 34	pgarcia@auteco.com.co
Raul de Jesus Foronda	ASESOR COMERCIAL BAJAJ	Santa Marta	312 850 45 74	rforonda@auteco.com.co
Richard Andres Muñoz Montenegro	ASESOR COMERCIAL BAJAJ	Popayan	321 799 79 26	rmunoz@auteco.com.co
Yeedsander Guzman Garcia	ASESOR COMERCIAL BAJAJ	Barranquilla	300 542 64 59	yguzman@auteco.com.co
German Alfredo Vivas Ortiz	ASESOR COMERCIAL BOUTIQUE	Bogota	321 799 79 30	gvivas@auteco.com.co
Erwin Alexis Carlosama Tobar	ASESOR COMERCIAL BOUTIQUE	Cali	321 640 49 72	ecarlosama@auteco.com.co
Gonzalo Adolfo Saldarriaga Sepulveda	ASESOR COMERCIAL BOUTIQUE	Medellin	310 406 88 74	gsaldarriaga@auteco.com.co
Carlos Mario Salazar	DESARROLLADOR UN RPTOS Y ACCS	ANTIOQUIA	310 414 88 45	csalazar@auteco.com.co
Franz Caballero Castro	DESARROLLADOR UN RPTOS Y ACCS	BARRANQUILLA	301 375 25 32	fcaballero@auteco.com.co
Gustavo Adolfo Corrales Correa	DESARROLLADOR UN RPTOS Y ACCS	CALI	300 634 67 59	gcorrales@auteco.com.co
Jhon Jahvier Salamanca Latorre	DESARROLLADOR UN RPTOS Y ACCS	BOGOTA	300 542 87 56	jsalamanca@auteco.com.co
Gilberto Eduardo Ocampo	GERENTE REGIONAL ZONA SUR	GERENTE REGIONAL ZONA SUR	311 382 85 14	ecampo@auteco.com.co
Jhon Alexander Estrada Bello	GERENTE REGIONAL ZONA NORTE	GERENTE REGIONAL ZONA NORTE	311 737 37 48	jestrada@auteco.com.co
Jose Giovanni Suarez Martinez	GERENTE REGIONAL ZONA CENTRO	GERENTE REGIONAL ZONA CENTRO	320 766 49 45	jsuarez@auteco.com.co
Juan Guillermo Ospina Rodriguez	GERENTE COMERCIAL BAJAJ		313 767 78 36	jgospina@auteco.com.co
Laura Ocampo	COORDINADORA ALTA GAMA		320 682 09 64	locampo@auteco.com.co

SERVICIO AL CLIENTE

LÍNEA ÚNICA DE SERVICIO AL CLIENTE CANAL

(4) 444 81 90 

UN DE REPUESTOS y ACCESORIOS • FAX OFICINAS: 373 03 75

ATENCIÓN EN:	NOMBRE	E-MAIL	TELÉFONO	FAX
SERVICIO A CONCESIONARIO Y MAYORISTAS	JHONATHAN ZAPATA	servicioadistribuidoresymayoristas@auteco.com.co	(4) 444 81 90 OPCION (2)	
SERVICIO PAGO ANTICIPADO	DORIS CARMONA	serviciopagoanticipadorptos@auteco.com.co		(4) 373 83 94
COORDINADOR SERVICIO POSTVENTA	LUIS G. RODRIGUEZ	lrodriguez@auteco.com.co		
GARANTÍAS	ALEJANDRO FERNÁNDEZ	garantias2@auteco.com.co		
DEVOLUCIONES - RECLAMOS	LEONARDO AGUDELO	devolucionesyreclamos@auteco.com.co		
MOTO FUERA DE RUTA	JONI HOLGUIN	motofueraderuta@auteco.com.co		
LÍNEA DE ATENCIÓN AL CLIENTE				
POSCONSUMO BATERIAS	YUDY DUQUE	yduque@auteco.com.co	3004243097	
CARTERA		cartera@auteco.com.co		(4) 277 5117
				(4) 306 81 54
VENTA MOTOS		pedidosmotos@auteco.com.co		(4) 372 62 95

AUTOTECNICA COLOMBIANA S.A.S (AUTECO S.A.S) SEDE PRINCIPAL Cra. 42 N° 45-77 Itagüí Ant. - PBX: (4)306 81 81
Atención a clientes finales: LÍNEA GRATUITA NACIONAL - 01 8000 52 00 90

ÍNDICE

FIGURA Nº	DESCRIPCIÓN	PÁG. Nº	FIGURA Nº	DESCRIPCIÓN	PÁG. Nº
1	TAPA CULATA	1	31	DISCO FRENO DELANTERO	31
2	CULATA	2	32	CILINDRO BOMBA FRENO	32
3	VÁLVULAS	3	33	CALIPER DELANTERO	33
4	EJE DE LEVAS / TENSOR CADENILLA	4	34	PORTA BANDAS TRASERO	34 - 35
5	CILINDRO / PISTÓN	5	35	PEDAL FRENO	36
6	CIGÜEÑAL	6	36	MANUBRIO	37 - 38
7	TRANSMISIÓN	7	37	SUSPENSIÓN DELANTERA	39
8	SELECTOR DE CAMBIOS	8	38	TANQUE DE GASOLINA / CUBIERTAS	40
9	EJE DE CAMBIOS	9	39	GRIFO DE GASOLINA	41
10	CARCASA DERECHA	10	40	ANTIVIBRANTES TANQUE Y TAPAS LATERALES	42
11	CARCASA IZQUIERDA	11	41	VELOCÍMETRO (DISCOVER 150 ST)	43
12	BOMBA DE ACEITE	12	41A	VELOCÍMETRO (DISCOVER 150F)	44
13	PEDAL CRANK	13	42	CABLES	45
14	CARCASA CLUTCH	14	43	GUARDACADENA	46
15	CUBIERTA VOLANTE	15	44	FAROLA (DISCOVER 150ST)	47
16	CLUTCH	16	44A	FAROLA (DISCOVER 150F)	48 - 49
17	CARBURADOR	17	45	CARENAJES (DISCOVER 150F)	50
18	FILTRO DE AIRE	18	46	DIRECCIONALES	51
19	SILENCIADOR	19	47	STOP	52
20	MOTOR DE ARRANQUE	20	48	EQUIPO ELÉCTRICO	53
21	VOLANTE / C.D.I. / PLATO DE BOBINAS	21	49	HERRAMIENTA / ACCESORIOS	54
22	SILLÍN	22	50	CALCOMANÍAS (DISCOVER 150 ST)	55
23	SOPORTES DE MOTOR	23	51	CALCOMANÍAS (DISCOVER 150 F)	56
24	CUNAS DE DIRECCIÓN	24	52	CALCOMANÍAS 75 ANIVERSARIO	57
25	BRAZO OSCILANTE / AMORTIGUADOR	25	53	CALCOMANÍAS DISCOVER 150 ST PRO	58
26	REPOSAPIÉ CONDUCTOR	26	54	CALCOMANÍAS DISCOVER 150 ST COMPETIZIONE	59 - 60
27	REPOSAPIÉ PASAJERO	27	55	ACCESORIOS DISCOVER 150 ST COMPETIZIONE	61 - 62
28	GUARDABARRO TRASERO	28		LISTA DE KITS	63
29	GATO CENTRAL / GATO LATERAL	29		INDICE DE REFERENCIAS	64 - 68
30	LLANTAS - RINES	30			

ÍNDICE DE GRÁFICOS

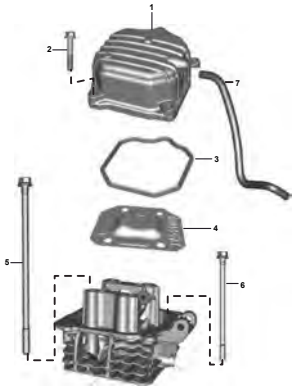
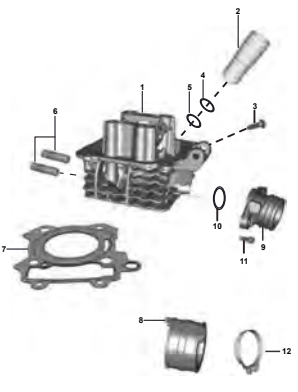
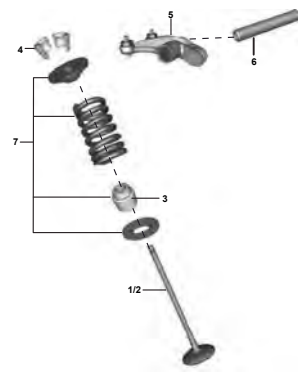
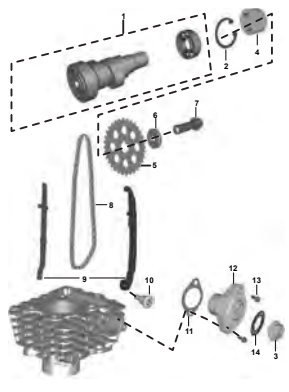
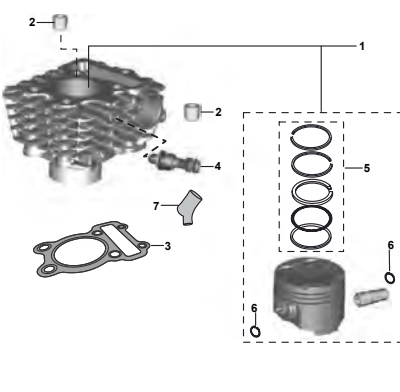
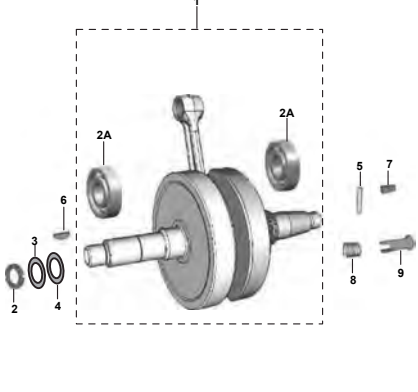
					
<p>FIGURA N° 1: TAPA CULATA</p>	<p>PÁG. N°. 1</p>	<p>FIGURA N° 2: CULATA</p>	<p>PÁG. N°. 2</p>	<p>FIGURA N° 3: VÁLVULAS</p>	<p>PÁG. N°. 3</p>
					
<p>FIGURA N° 4: EJE DE LEVAS / TENSOR CADENILLA</p>	<p>PÁG. N°. 4</p>	<p>FIGURA N° 5: CILINDRO / PISTÓN</p>	<p>PÁG. N°. 5</p>	<p>FIGURA N° 6: CIGÜEÑAL</p>	<p>PÁG. N°. 6</p>

ÍNDICE DE GRÁFICOS

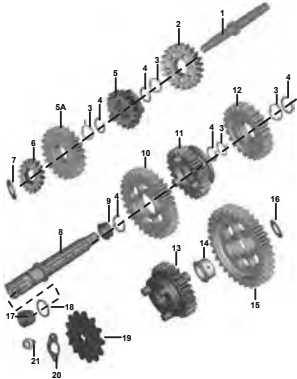
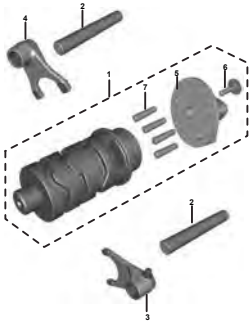
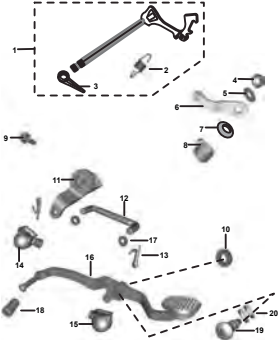
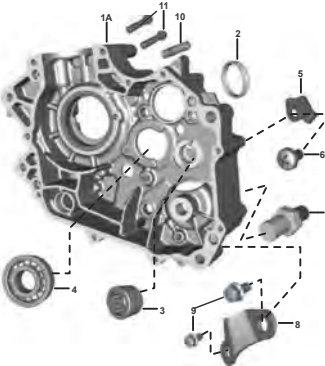
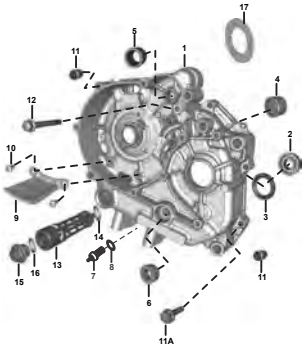
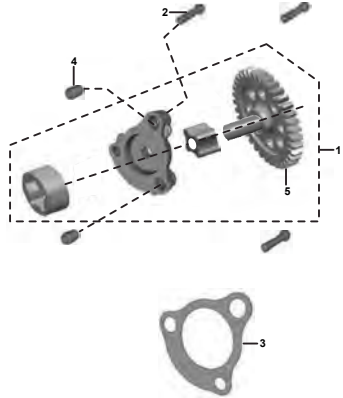
			
FIGURA N° 7: TRANSMISIÓN	PÁG. N°. 7	FIGURA N° 8: SELECTOR DE CAMBIOS	PÁG. N°. 8
			
FIGURA N° 10: CARCASA DERECHA	PÁG. N°. 10	FIGURA N° 11: CARCASA IZQUIERDA	PÁG. N°. 11
FIGURA N° 12: BOMBA DE ACEITE	PÁG. N°. 12		

ÍNDICE DE GRÁFICOS



FIGURA N° 13: PEDAL CRANK

PÁG. N°.
13

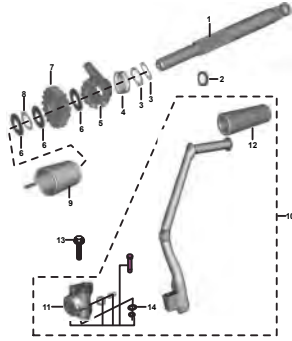

FIGURA N° 14: CARCASA CLUTCH

PÁG. N°.
14

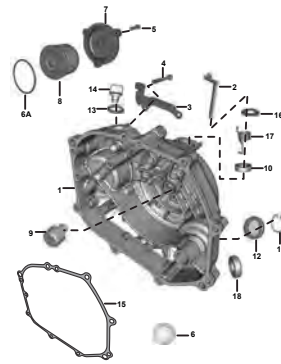

FIGURA N° 15: CUBIERTA VOLANTE

PÁG. N°.
15

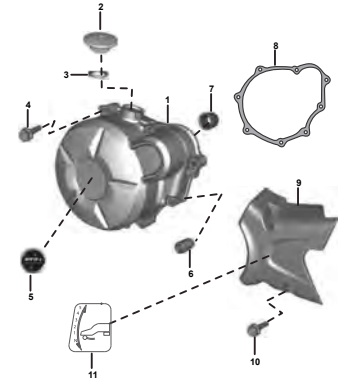

FIGURA N° 16: CLUTCH

PÁG. N°.
16

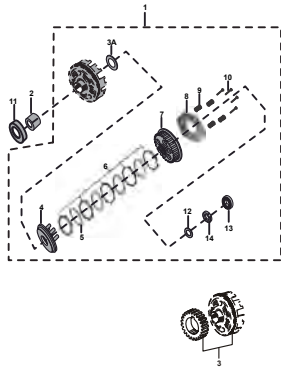

FIGURA N° 17: CARBURADOR

PÁG. N°.
17

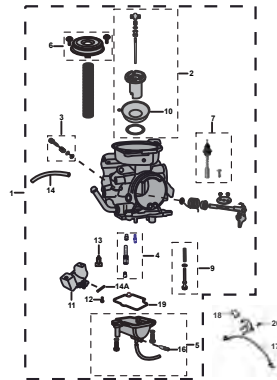

FIGURA N° 18: FILTRO DE AIRE

PÁG. N°.
18

ÍNDICE DE GRÁFICOS

				
<p>FIGURA N° 19: SILENCIADOR</p>	<p>PÁG. N° 19</p>	<p>PÁG. N° 20</p>	<p>FIGURA N° 21: VOLANTE / C.D.I. / PLATO DE BOBINAS</p>	<p>PÁG. N° 21</p>
				
<p>FIGURA N° 22: SILLÍN</p>	<p>PÁG. N° 22</p>	<p>PÁG. N° 23</p>	<p>FIGURA N° 24: CUNAS DE DIRECCIÓN</p>	<p>PÁG. N° 24</p>

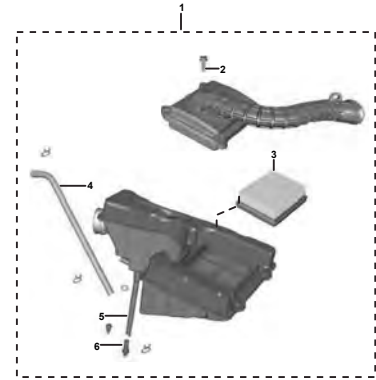
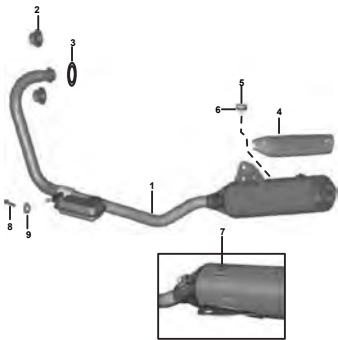
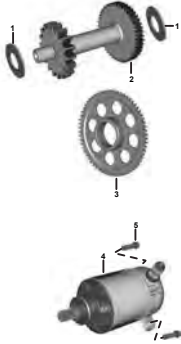
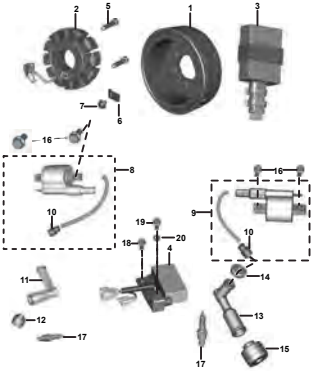
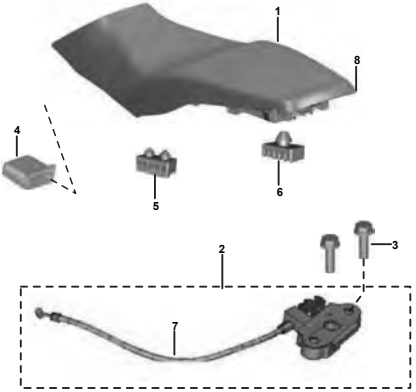
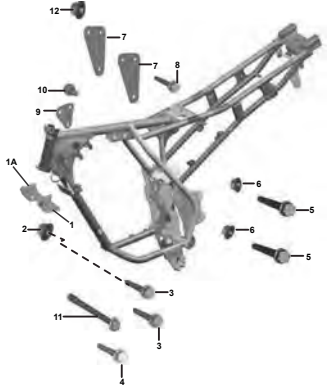
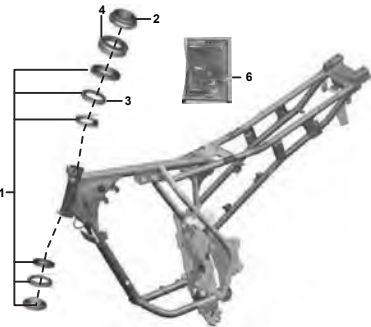
ÍNDICE DE GRÁFICOS

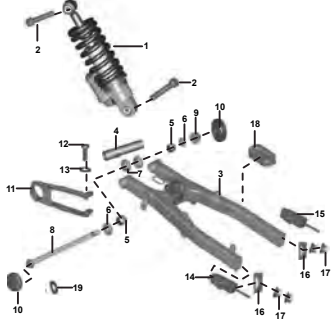
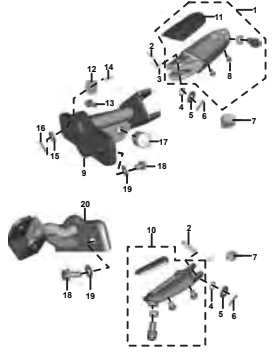
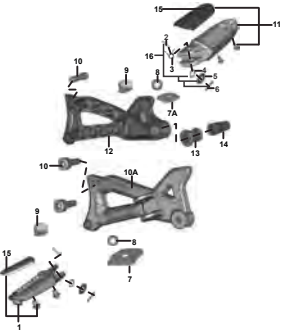
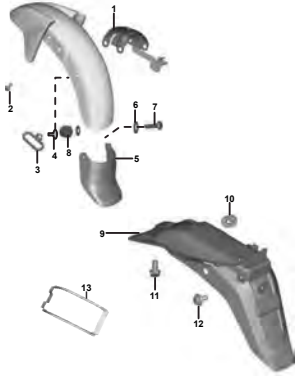
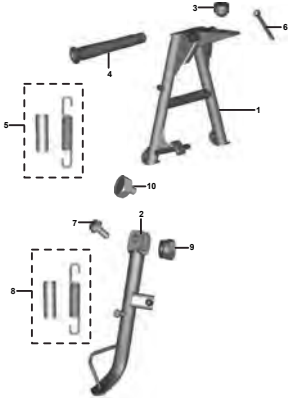
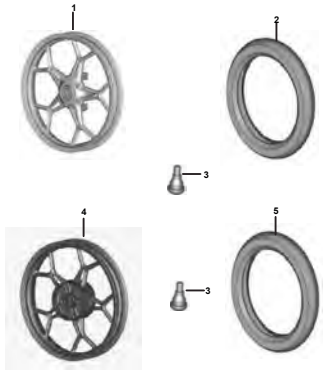
					
<p>FIGURA N° 25: BRAZO OSCILANTE / AMORTIGUADOR</p>	<p>PÁG. N° 25</p>	<p>FIGURA N° 26: REPOSAPIÉ CONDUCTOR</p>	<p>PÁG. N° 26</p>	<p>FIGURA N° 27: REPOSAPIÉ PASAJERO</p>	<p>PÁG. N° 27</p>
					
<p>FIGURA N° 28: GUARDABARRO TRASERO</p>	<p>PÁG. N° 28</p>	<p>FIGURA N° 29: GATO CENTRAL / GATO LATERAL</p>	<p>PÁG. N° 29</p>	<p>FIGURA N° 30: LLANTAS / RINES</p>	<p>PÁG. N° 30</p>

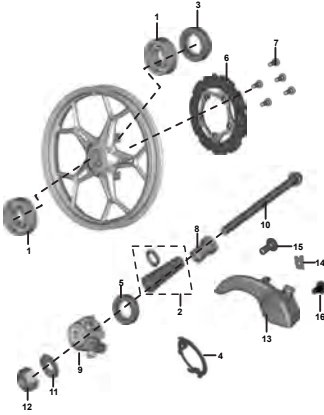
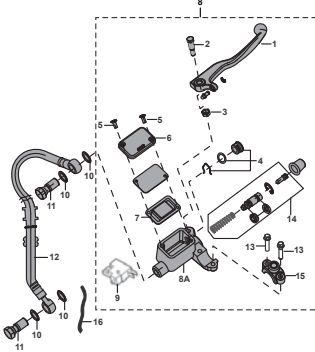
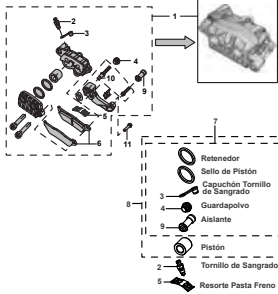
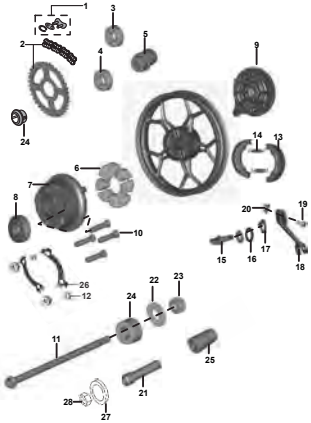
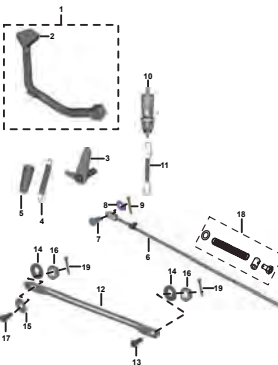
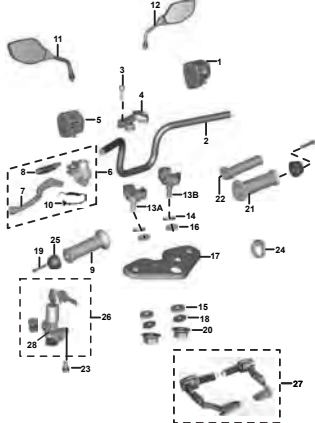

ÍNDICE DE GRÁFICOS

			 <p style="text-align: center;"> 7 Pistonador Sello de Pistón 3 Capuchón Tornillo 4 Olla Sangrado 5 Guardapolvo 6 Aislante 7 Pistón 8 Tornillo de Sangrado 9 Resorte Pasta Freno </p>
<p>FIGURA N° 31: DISCO FRENO DELANTERO</p>	<p>PÁG. N°. 31</p>	<p>FIGURA N° 32: CILINDRO BOMBA FRENO</p>	<p>FIGURA N° 33: CALIPER DELANTERO</p>
			
<p>FIGURA N° 34: PORTA BANDAS TRASERO</p>	<p>PÁG. N°. 34-35</p>	<p>FIGURA N° 35: PEDAL FRENO</p>	<p>FIGURA N° 36: MANUBRIO (1/2)</p>

ÍNDICE DE GRÁFICOS

<p>FIGURA N° 37: SUSPENSIÓN DELANTERA</p>	<p>PÁG. N°. 39</p>	<p>FIGURA N° 38: TANQUE DE GASOLINA / CUBIERTAS</p>	<p>PÁG. N°. 40</p>	<p>FIGURA N° 39: GRIFO DE GASOLINA</p>	<p>PÁG. N°. 41</p>
<p>FIGURA N° 40: ANTIVIBRANTES TANQUE Y TAPAS LATERALES</p>	<p>PÁG. N°. 42</p>	<p>FIGURA N° 41: VELOCÍMETRO (DISCOVER 150ST)</p>	<p>PÁG. N°. 43</p>	<p>FIGURA N° 41: VELOCÍMETRO (DISCOVER 150F)</p>	<p>PÁG. N°. 44</p>

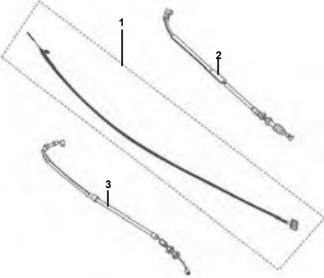
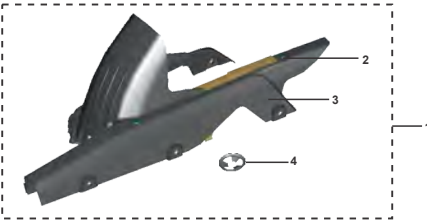
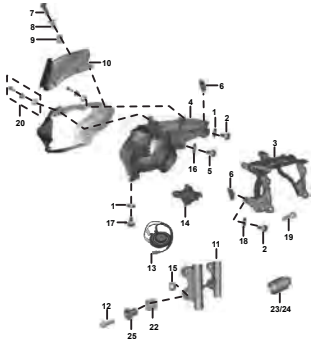
ÍNDICE DE GRÁFICOS

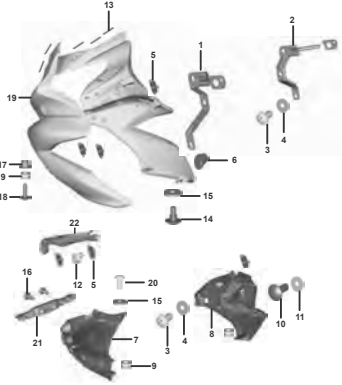
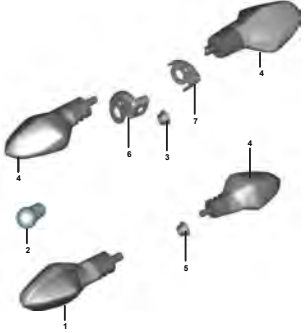
			
<p>FIGURA N° 42: CABLES</p>	<p>PÁG. N°. 45</p>	<p>FIGURA N° 43: GUARDACADENA</p>	<p>PÁG. N°. 46</p>
			
<p>FIGURA N° 44: FAROLA (DISCOVER 150F)</p>	<p>PÁG. N°. 48 - 49</p>	<p>FIGURA N° 45: CARENAJES (DISCOVER 150F)</p>	<p>FIGURA N° 46: DIRECCIONALES</p>
		<p>PÁG. N°. 50</p>	<p>PÁG. N°. 51</p>

ÍNDICE DE GRÁFICOS

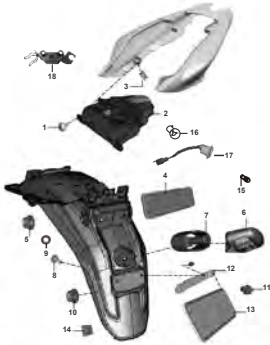
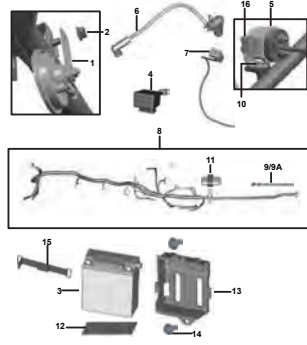
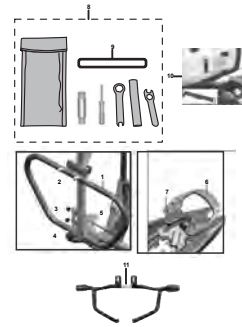
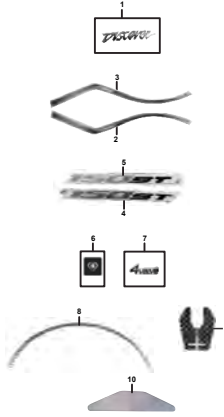
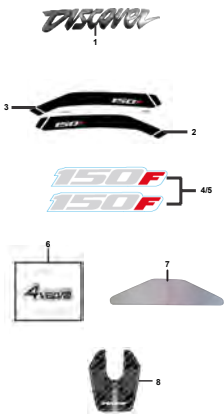
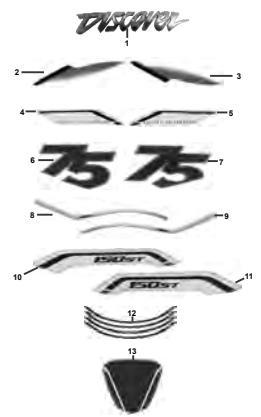
					
FIGURA N° 47: STOP	PÁG. N°. 52	FIGURA N° 48: EQUIPO ELÉCTRICO	PÁG. N°. 53	FIGURA N° 49: HERRAMIENTAS / ACCESORIOS	PÁG. N°. 54
	FIGURA N° 50: CALCOMANÍAS (DISCOVER 150 ST)		FIGURA N° 51: CALCOMANÍAS (DISCOVER 150 F)		FIGURA N° 52: CALCOMANÍAS 75 ANIVERSARIO
PÁG. N°. 55	PÁG. N°. 56	PÁG. N°. 57			

ÍNDICE DE GRÁFICOS



	FIGURA N° 53: CALCOMANÍAS DISCOVER 150 ST PRO PÁG. N°. 58		FIGURA N° 54: CALCOMANÍAS DISCOVER 150 ST COMPETIZIONE PÁG. N°. 59 - 60		FIGURA N° 55: ACCESORIOS DISCOVER 150 ST COMPETIZIONE PÁG. N°. 61 - 62

FIGURA Nº 1: TAPA CULATA

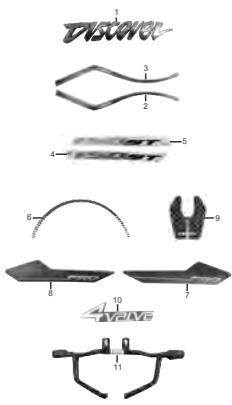
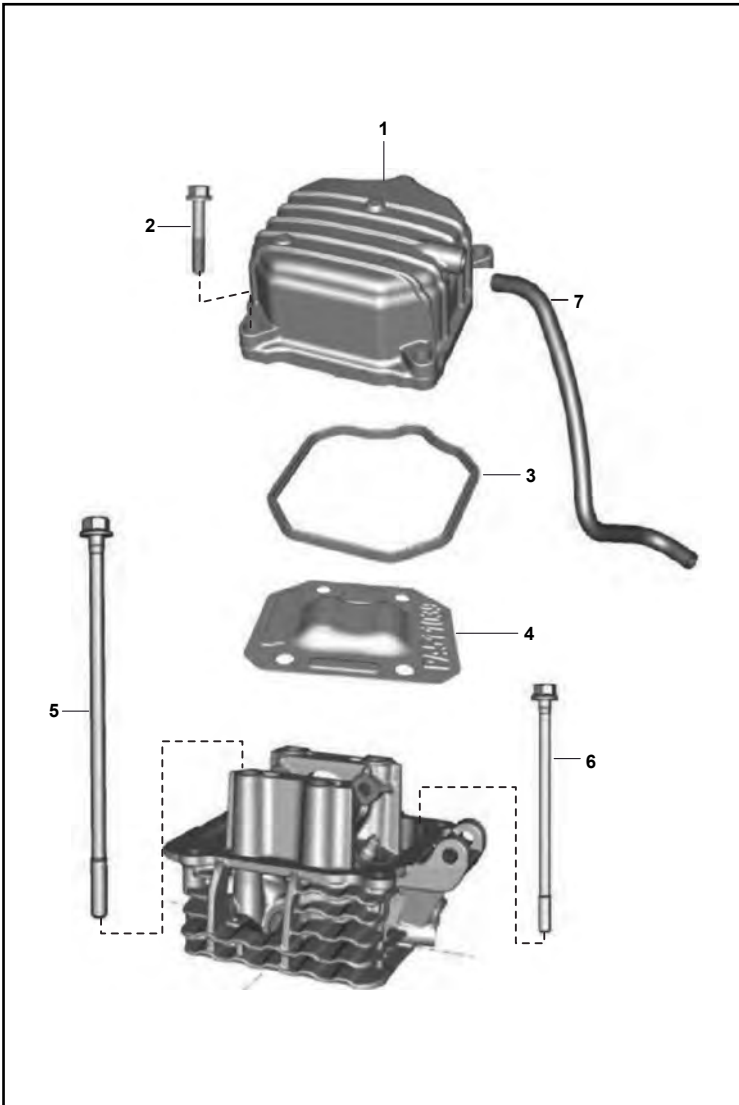

FIG. No.	PARTE No.	DESCRIPCIÓN	CANT. VEH.		OBSERVACIÓN
			ST	F	
1	52JE0080	Tapa Culata	1	1	
2	JE511053	Tornillo Tapa Culata	4	4	
3	JE511022	Empaque Tapa Culata	1	1	
4	JE511076	Platina Tapa Culata	1	1	
5	JA511008	Tornillo Culata	4	4	
6	59040050	Tornillo Culata M8x1.25x148	1	1	
7	JZ581026	Conducto Respiradero	1	1	

FIGURA N° 4: EJE DE LEVAS / TENSOR CADENILLA

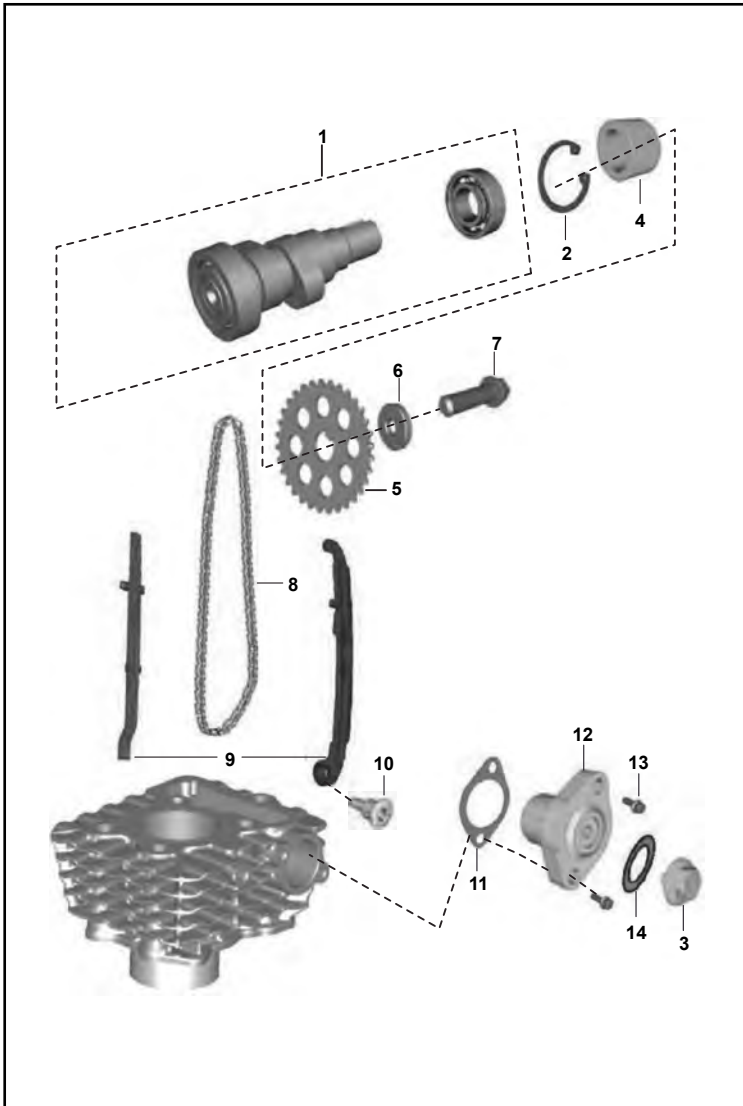

FIG. No.	PARTE No.	DESCRIPCIÓN	CANT. VEH.		OBSERVACIÓN
			ST	F	
1	JE511239	Eje Levas	1	1	
2	39059417	Pin	1	1	
3	DD101062	Tornillo Tensor Cadenilla	1	1	
4	JA511216	Buje Eje Levas	1	1	
5	JE511237	Piñón Eje Levas	1	1	
6	DH101048	Arandela Eje Levas	1	1	
7	DK101386	Tornillo Piñón Eje Levas	1	1	
8	JE511236	Cadenilla de Distribución	1	1	
9	36JZ0122	Kit Guías Cadenilla	1	1	Ref. Pag. No. 63
10	DH101392	Tornillo Guía Cadenilla	1	1	
11	CS101128	Empaque Tensor Cadenilla	1	1	
12	JE521016	Tensor Cadenilla	1	1	
13	39167304	Tornillo Tensor Cadenilla	2	2	
14	39266921	Anillo Retenedor	1	1	

FIGURA N° 7: TRANSMISIÓN

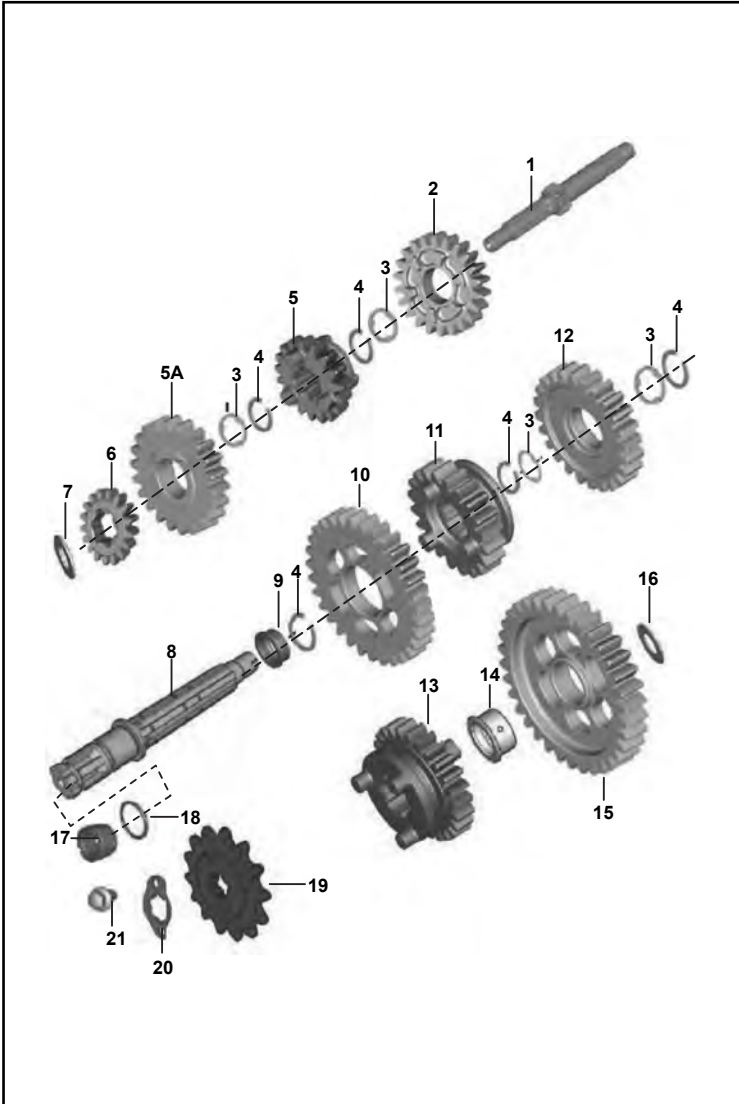

FIG. No.	PARTE No.	DESCRIPCIÓN	CANT. VEH.		OBSERVACIÓN
			ST	F	
1	JE551001	Eje Caja	1	1	
2	JE551202	Piñón de 4a. (23T)	1	1	
3	JA551002	Arandela Caja	4	4	
4	39098717	Pin Eje Caja	5	5	
5	JE551201	Piñón de 3a. (18T)	1	1	
5A	JE551203	Piñón de 5a. (22T)	1	1	
6	JE551200	Piñón de 2a. (17T)	1	1	
7	JA551004	Arandela Piñón de 2a.	1	1	
8	JE551007	Eje de Salida	1	1	
9	JZ551210	Buje Piñón de 2a	1	1	
10	JE551205	Piñón de 2a. (31T)	1	1	
11	JE551208	Piñón de 5a. (20T)	1	1	
12	JE551206	Piñón de 3a. (24T)	1	1	
13	JE551207	Piñón de 4a. (25T)	1	1	
14	JE551212	Buje Piñón de 1a.	1	1	
15	JE551204	Piñón de 1a. (34T)	1	1	
16	JE551211	Arandela Caja	1	1	
17	JA551009	Buje Eje Salida	1	1	
18	59210024	Anillo Retenedor	1	1	
19	JZ551004	Piñón Salida 14T	1	1	
20	DU101213	Arandela Piñón Salida	1	1	
21	39198104	Tornillo Arandela Piñón Salida	2	2	

FIGURA N° 8: SELECTOR DE CAMBIOS

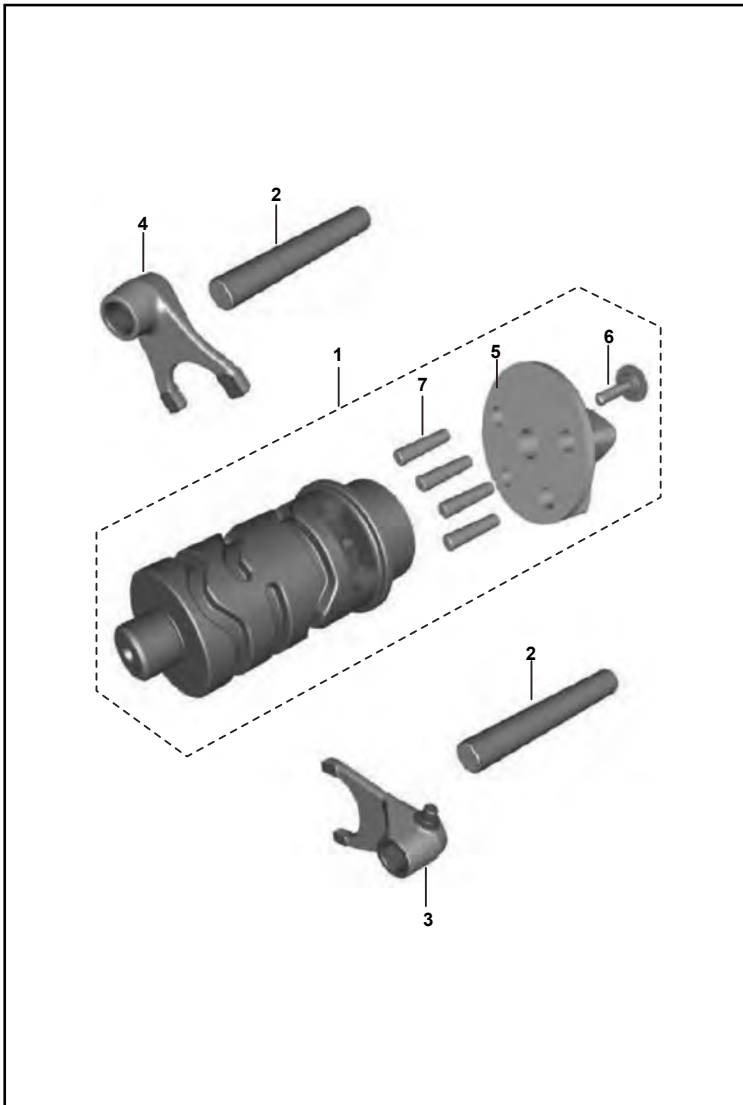

FIG. No.	PARTE No.	DESCRIPCIÓN	CANT. VEH.		OBSERVACIÓN
			ST	F	
1	PA561002	Selector de Cambios	1	1	
2	JD561006	Pasador Horquilla Cambios	2	2	
3	JD561004	Horquilla Cambios	2	2	
4	JZ561002	Horquilla Cambios	1	1	
5	JD561002	Estrella Selector Cambios	1	1	
6	JD561011	Tornillo	1	1	
7	39099206	Pin Eje Selector	5	5	

FIGURA N° 9: EJE DE CAMBIOS

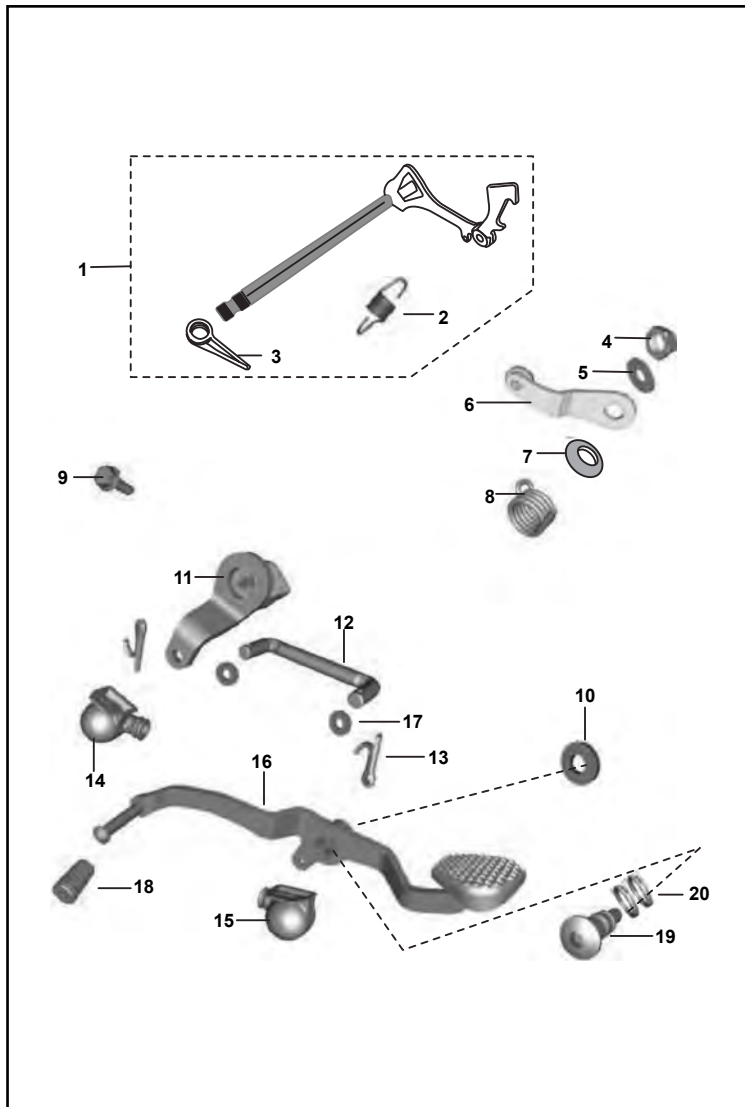

FIG. No.	PARTE No.	DESCRIPCIÓN	CANT. VEH.		OBSERVACIÓN
			ST	F	
1	52JZ0264	Eje Cambios Completo	1	1	
2	JW561206	Resorte Leva Cambios	1	1	
3	JW561208	Resorte Eje Cambios	1	1	
4	39081715	Tuerca	1	1	
5	39270411	Arandela	1	1	
6	JD561203	Leva Eje Cambios	1	1	
7	PA561207	Arandela Leva Cambios	1	1	
8	JD561204	Resorte Leva Cambios	1	1	
9	39190204	Tornillo M6	1	1	
10	JL561410	Arandela	1	1	
11	JZ561201	Moñón Posicionador Cambios	1	1	
12	JZ561404	Acople Pedal Cambios	1	1	
13	KHAA2015	Pin	2	2	
14	JZ561407	Guardapolvo	1	1	
15	JZ561405	Guardapolvo	1	1	
16	JZ561402	Pedal Cambios	1	1	
17	JD561416	Arandela Nylon	2	2	
18	DH101509	Caucho Pedal Cambios	1	1	
19	JL561409	Tornillo Pedal Cambios	1	1	
20	01100905	Anillo Retenedor	2	2	

FIGURA N° 10: CARCASA DERECHA

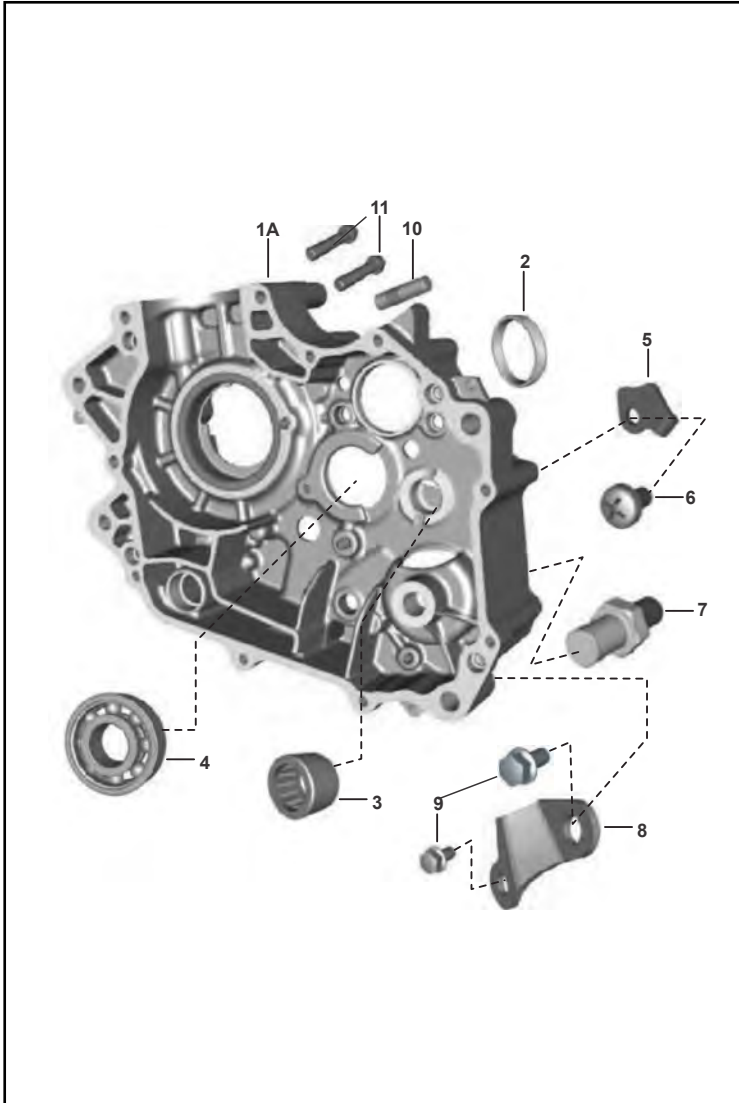

FIG. No.	PARTE No.	DESCRIPCIÓN	CANT. VEH.		OBSERVACIÓN
			ST	F	
1	JE501004	Motor Completo	1	1	
1A	JE541026	Carcasa Derecha	1	1	
2	PF541018	Buje Carcasa Derecha	1	1	
3	39256220	Rodillo Eje Caja	1	1	
4	59200036	Rodamiento Bolas 6203 HN3C3	1	1	
5	JA541010	Platina Carcasa	1	1	
6	DH101380	Tornillo M6x12	1	1	
7	52JA0029	Tornillo	1	1	
8	JA541012	Platina Carcasa	1	1	
9	39196404	Tornillo	2	2	
10	52JA0027	Tornillo Carcasa	1	1	
11	JA541235	Tornillo Carcasa	2	2	

FIGURA Nº 11: CARCASA IZQUIERDA

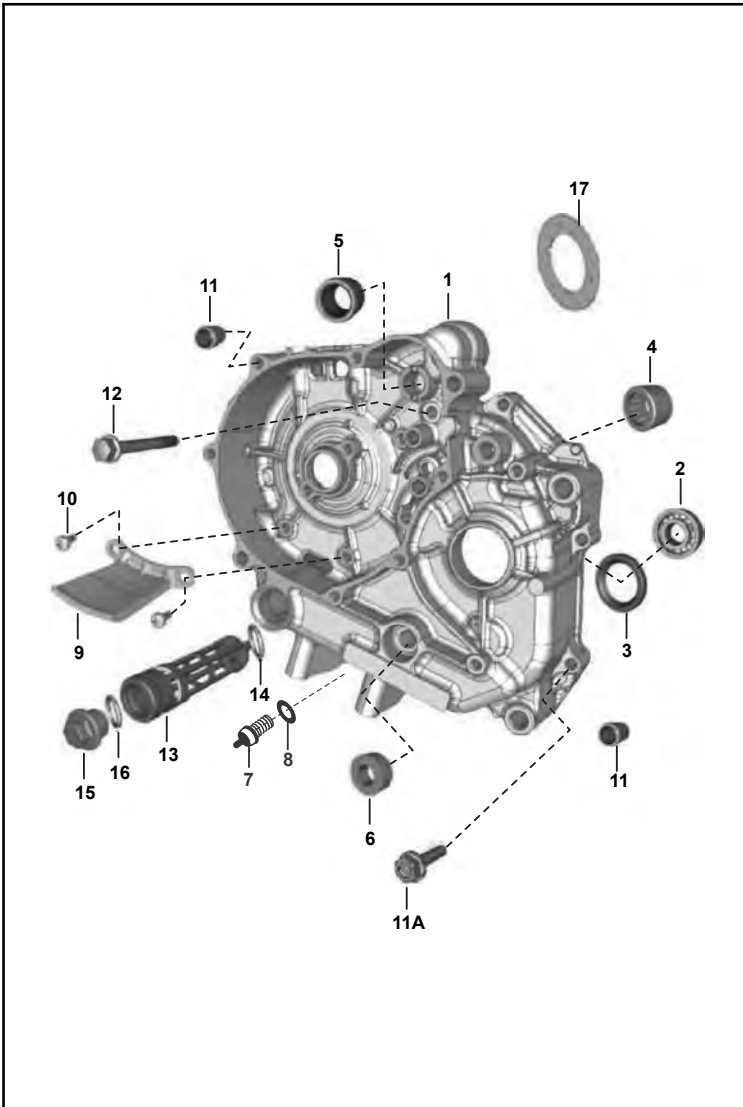

FIG. No.	PARTE No.	DESCRIPCIÓN	CANT. VEH.		OBSERVACIÓN
			ST	F	
1	JE541039	Carcasa Izquierda	1	1	
2	59200036	Rodamiento Bolas Eje de Salida	1	1	
3	39171519	Retén Caja (22-35-7)	1	1	
4	39256220	Rodillo Agujas Eje Clutch (13x19x12)	1	1	
5	JA541005	Buje Carcasa	1	1	
6	39219019	Retén Eje Cambios (12-22-9)	1	1	
7	31201081	Swiche Neutra	1	1	
8	DH101784	Junta Swiche Neutra	1	1	
9	JA541034	Platina Carcasa	1	1	
10	39074701	Tornillo M6x20	2	2	
11	39099906	Pin Guía Carcasa	4	4	
11A	59040038	Tornillo	6	6	
12	39175904	Tornillo M6x55	1	1	
13	JG571024	Cedazo Filtro Aceite	1	1	
14	LJA00004	Anillo Retenedor	1	1	
15	JA541021	Tapón Filtro Aceite	1	1	
16	59210023	Anillo Retenedor	1	1	
17	JE541038	Antivibrante Cigüeñal	1	1	

FIGURA N° 13: PEDAL CRANK

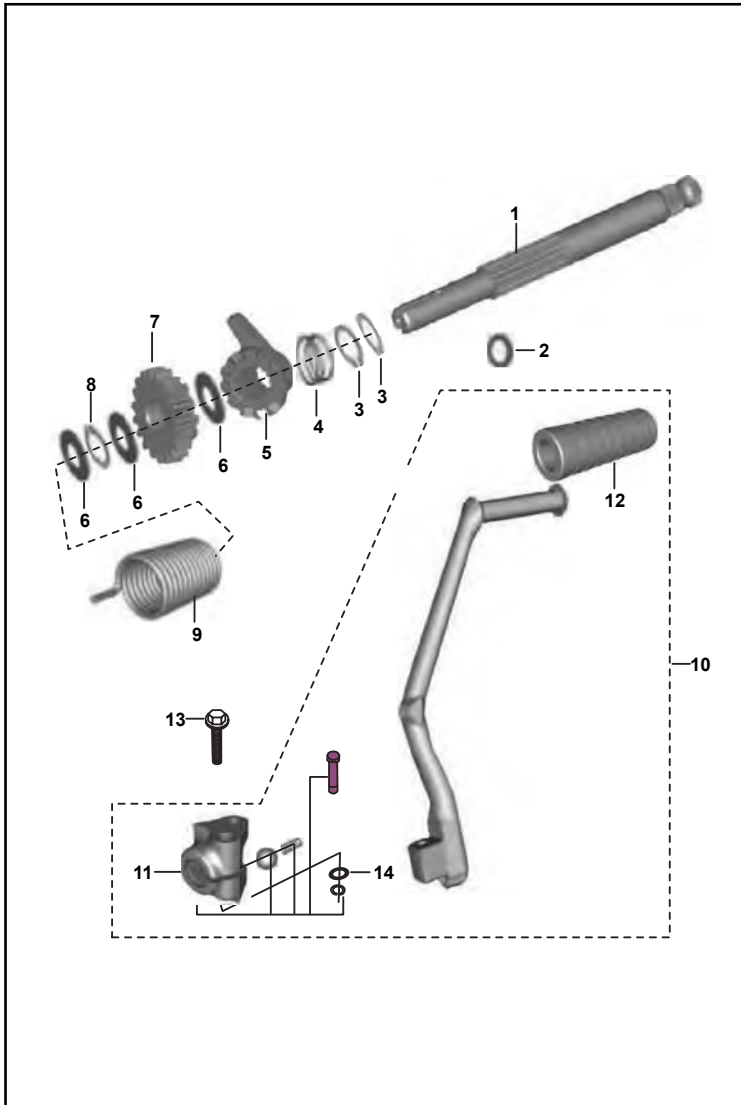

FIG. No.	PARTE No.	DESCRIPCIÓN	CANT. VEH.		OBSERVACIÓN
			ST	F	
1	JE621001	Eje Crank	1	1	
2	JA621006	Arandela Eje Crank	1	1	
3	39073817	Pin Eje Primario	2	2	
4	DS101117	Resorte Eje Crank	1	1	
5	JA621002	Piñón Crank	1	1	
6	39099311	Arandela Eje Crank	3	3	
7	JZ621000	Piñón Eje Crank (21T)	1	1	
8	39240817	Pin Piñón Crank	1	1	
9	JE541008	Resorte Crank	1	1	
10	JZ621200	Pedal Crank Completo	1	1	
11	36JZ0098	Kit Moñón Crank	1	1	Ref. Pag. No. 63
12	DD101097	Caucho Pedal Crank	1	1	
13	JA621206	Tornillo Pedal Crank	1	1	
14	22150241	Arandela	1	1	

FIGURA N° 14: CARCASA CLUTCH

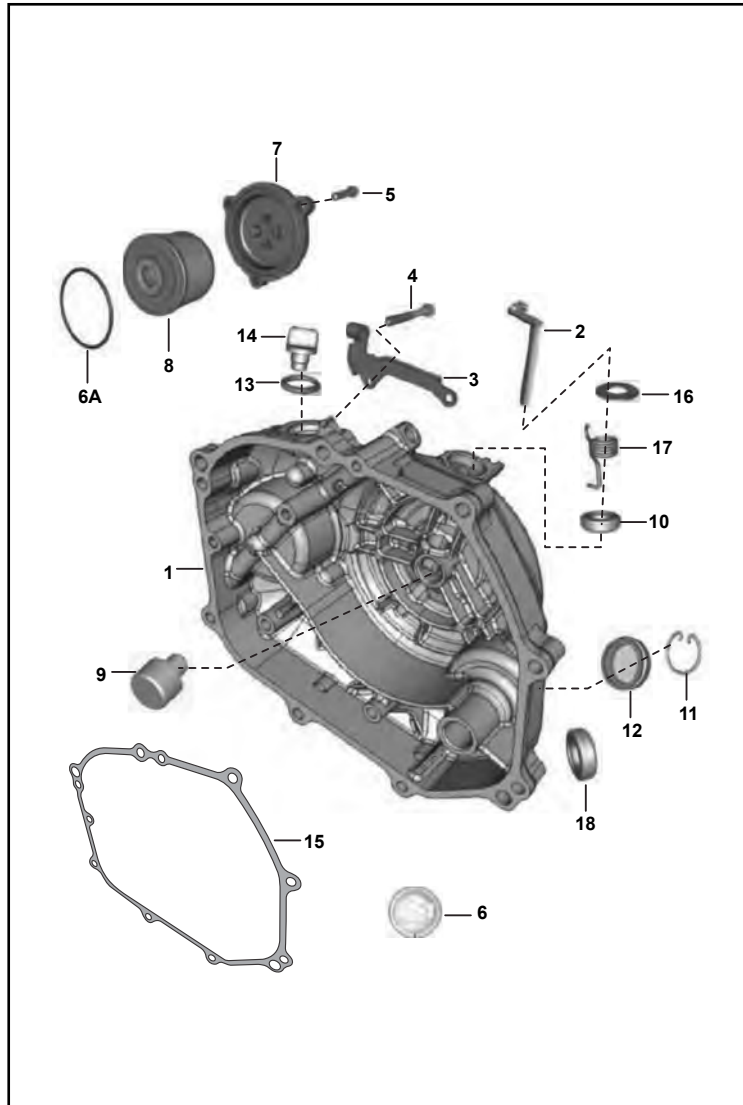

FIG. No.	PARTE No.	DESCRIPCIÓN	CANT. VEH.		OBSERVACIÓN
			ST	F	
1	36JZ0133	Carcasa Clutch	1	1	
2	JW541005	Leva Interna Clutch	1	1	
3	JW541000	Platina Guía Clutch	1	1	
4	59040038	Tornillo M5	8	8	
5	39167304	Tornillo Tapa Filtro Aceite	3	3	
6	JE541231	Calcomanía Cubierta Clutch	1	1	
6A	39167121	Anillo Retenedor	1	1	
7	JE541266	Tapa Filtro Aceite	1	1	
8	DD121181	Filtro Aceite	1	1	
9	JE551401	Empujador Clutch	1	1	
10	39104119	Retenedor	1	1	
11	DS101215	Pin Seguridad	1	1	
12	DG101418	Visor Nivel Aceite	1	1	
13	JA541225	Anillo Retenedor	1	1	
14	JA541211	Tapón Aceite	1	1	
15	JA541212	Empaque Carcasa Clutch	1	1	
16	JA541236	Arandela	1	1	
17	JA541237	Resorte Eje Cambios	1	1	
18	30101142	Retén Eje Crank	1	1	

FIGURA N° 15: CUBIERTA VOLANTE

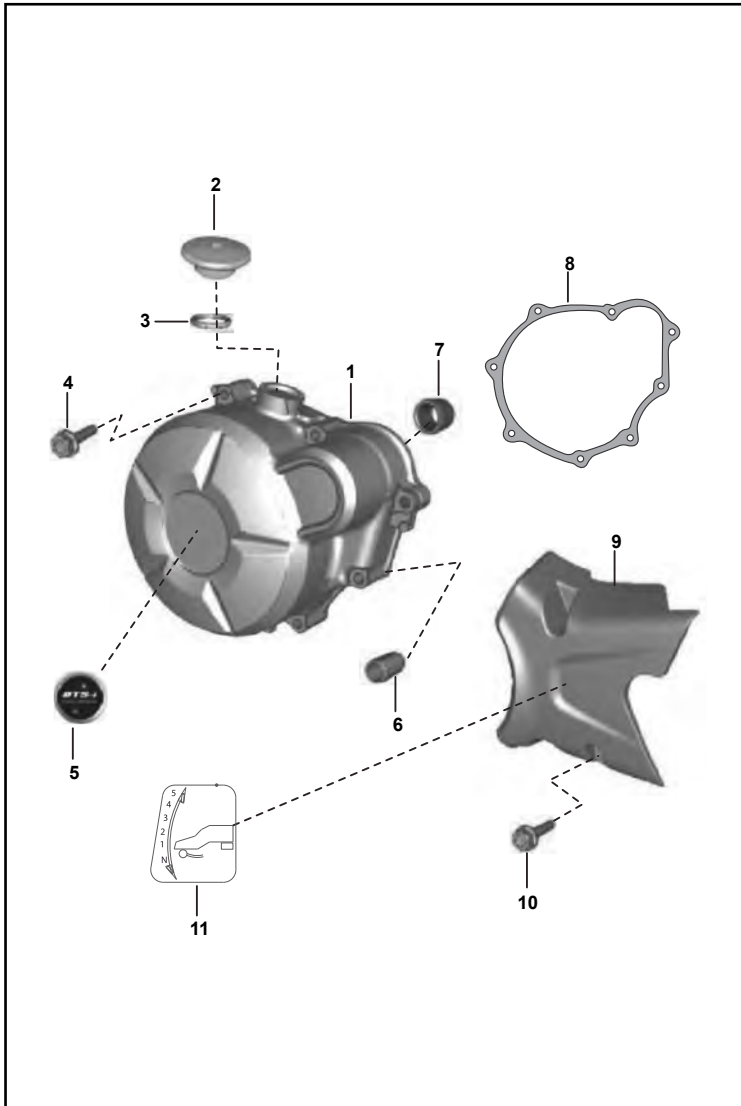

FIG. No.	PARTE No.	DESCRIPCIÓN	CANT. VEH.		OBSERVACIÓN
			ST	F	
1	JE541264	Cubierta Volante	1	1	
2	JA541233	Tapón	1	1	
3	30101195	Anillo Retenedor	1	1	
4	JA541044	Tornillo	8	8	
5	JE541230	Calcomanía Cubierta Volante	1	1	
6	39099906	Guía	2	2	
7	JA541005	Buje Carcasa	1	1	
8	JA541205	Empaque Cubierta Volante	1	1	
9	JZ541226	Cubierta Cadena	1	1	
10	59040038	Tornillo	2	2	
11	DJ161228	Calcomanía Cambios	1	1	

FIGURA N° 16: CLUTCH

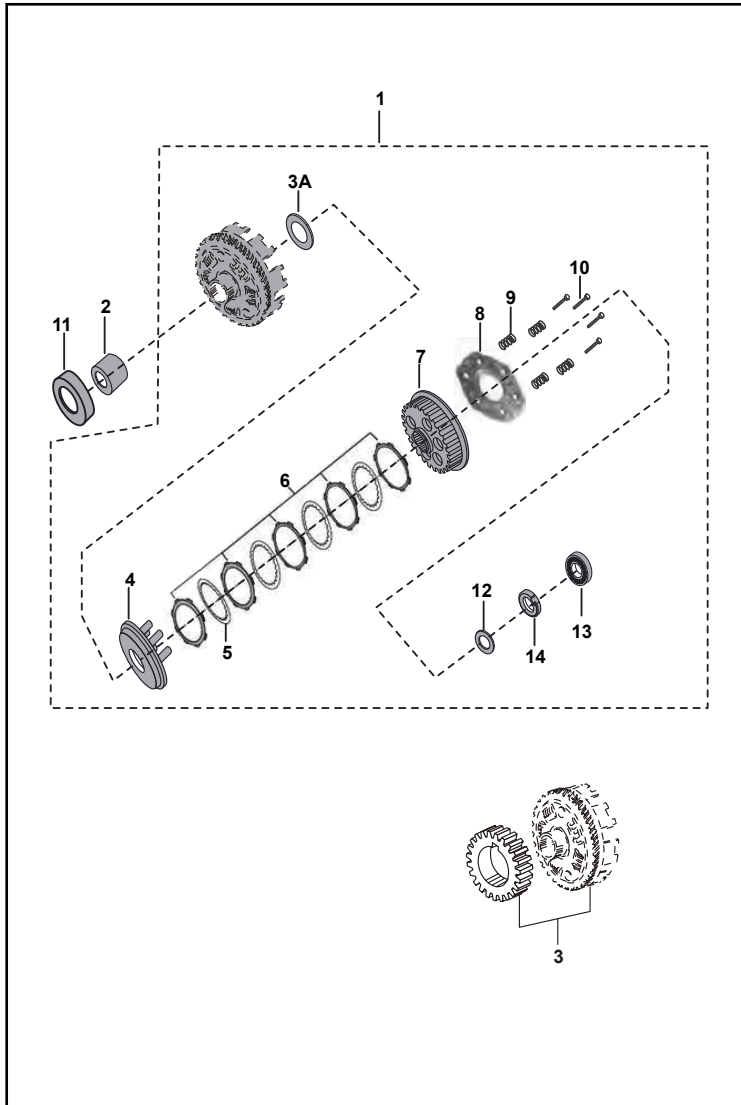

FIG. No.	PARTE No.	DESCRIPCIÓN	CANT. VEH.		OBSERVACIÓN
			ST	F	
1	JE551411	Clutch Completo	1	1	
2	JA551406	Buje Corona Clutch	1	1	
3	36JZ0014	Kit Corona y Piñón Primario	1	1	Ref. Pag No. 63
3A	39260011	Arandela Corona Clutch	1	1	
4	JE551414	Porta Resorte Clutch	1	1	
5	JG551447	Disco Separador Clutch	4	4	
6	36JZ0121	Kit Discos Clutch	1	1	
7	JE551413	Corona Interna Clutch	1	1	
8	JE551415	Base Prensa Clutch	1	1	
9	JZ551412	Resortes Clutch	4	4	
10	39155304	Tornillo Resorte Clutch	4	4	
11	JD551400	Espaciador Clutch	1	1	
12	39220011	Arandela Clutch	1	1	
13	14151033	Rodamiento Bolas	1	1	
14	DH101648	Tuerca Cigüeñal M14	1	1	

FIGURA N° 17: CARBURADOR

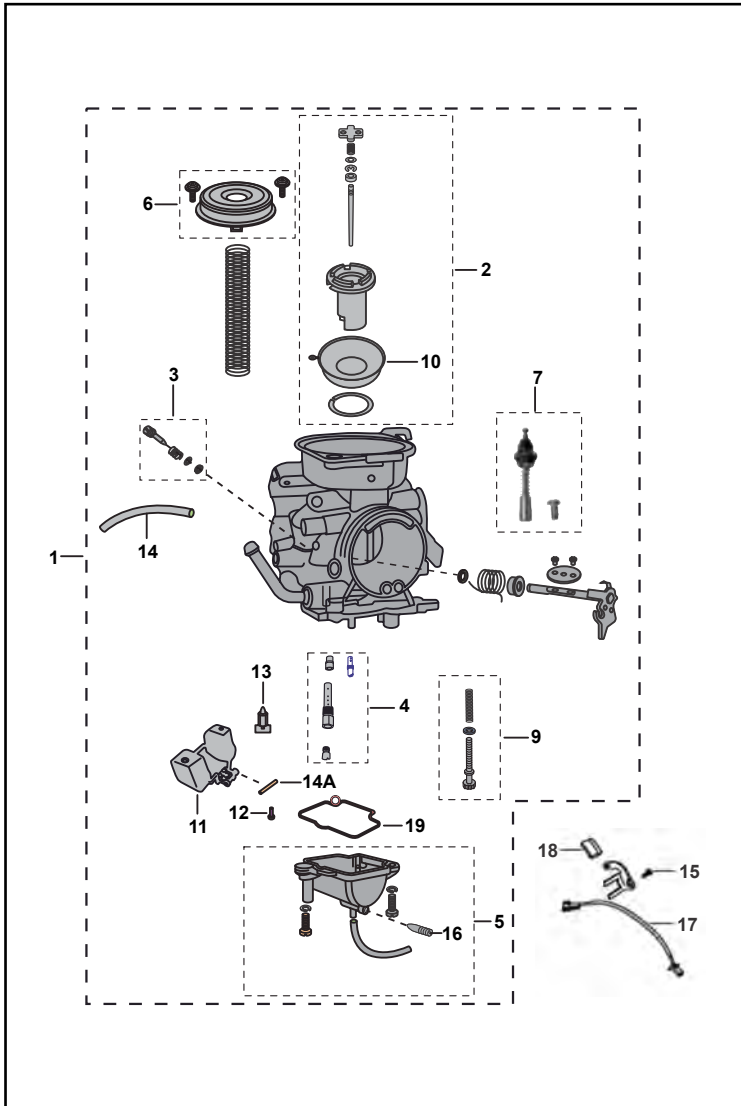

FIG. No.	PARTE No.	DESCRIPCIÓN	CANT. VEH.		OBSERVACIÓN
			ST	F	
1	JZ581228	Carburador	1	1	
2	36JZ0115	Kit Válvula Carburador	1	1	
3	36JZ0116	Kit Tornillo Ajuste Carburador	1	1	
4	36JZ0118	Kit Boquereles Carburador	1	1	
5	36JE0019	Kit Tasa Carburador	1	1	
6	36JE0020	Kit Diafragma Carburador	1	1	
7	36JZ0119	Válvula de Choque	1	1	
8	36JZ0120	Kit Retenedores	1	1	No Ilustrado
9	DK121041	Kit Tornillo Ralenti	1	1	
10	JE581213	Diafragma	1	1	
11	DH121059	Flota Carburador	1	1	
12	DH121064	Tornillo	1	1	
13	DH121093	Aguja Flota Carburador	1	1	
14	JE581223	Conducto	1	1	
14A	DH121063	Pin Pasador Flota Carburador	1	1	
15	39178001	Tornillo	1	1	
16	JE581218	Tornillo Drenaje	1	1	
17	DJ121070	Sensor Carburador	1	1	
18	DH121101	Imán	1	1	
19	DP121059	Empaque Tasa Carburador	1	1	

FIGURA N° 19: SILENCIADOR

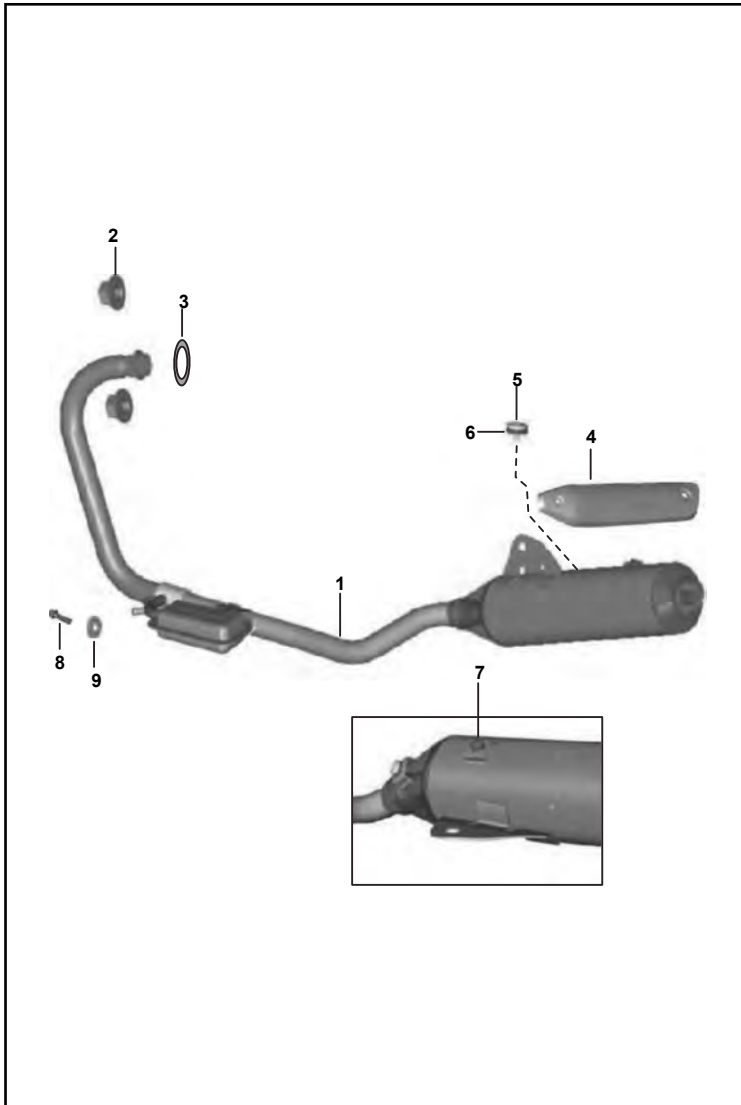

FIG. No.	PARTE No.	DESCRIPCIÓN	CANT. VEH.		OBSERVACIÓN
			ST	F	
1	YJZ14004	Silenciador sin Platinas	1	1	
2	39229515	Tuerca	2	2	
3	JE591002	Junta Tubo Escape	1	1	
4	JZ591095	Platina Silenciador	1	1	
5	DH101395	Tornillo	2	2	
6	DH101301	Arandela de Sellado	2	2	
7	JW591030	Antivibrante	1	1	
8	DK101610	Tornillo M5	1	1	
9	39249211	Arandela	1	1	

FIGURA N° 20: MOTOR DE ARRANQUE

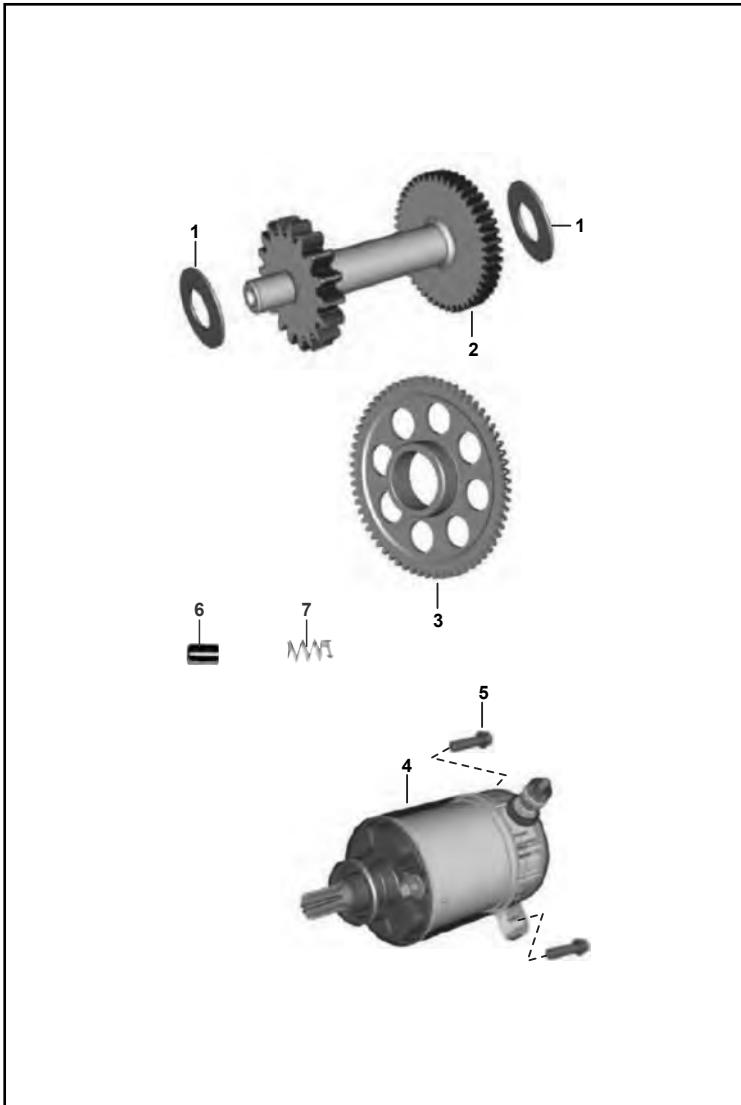

FIG. No.	PARTE No.	DESCRIPCIÓN	CANT. VEH.		OBSERVACIÓN
			ST	F	
1	JA621402	Arandela Piñón Arranque	2	2	
2	JA621406	Piñón Bendix	1	1	
3	JE621406	Piñón Arranque	1	1	
4	JE351600	Motor Arranque	1	1	
5	JE541042	Tornillo	2	2	
6	YJZ14002	Roller Clutch Encendido	10	10	
7	YJZ14003	Resorte Clutch Encendido	10	10	
8	10062276	Kit Reparación Clutch de Una Vía	1	1	Items: 6 y 7

FIGURA Nº 21: VOLANTE / C.D.I. / PLATO DE BOBINAS

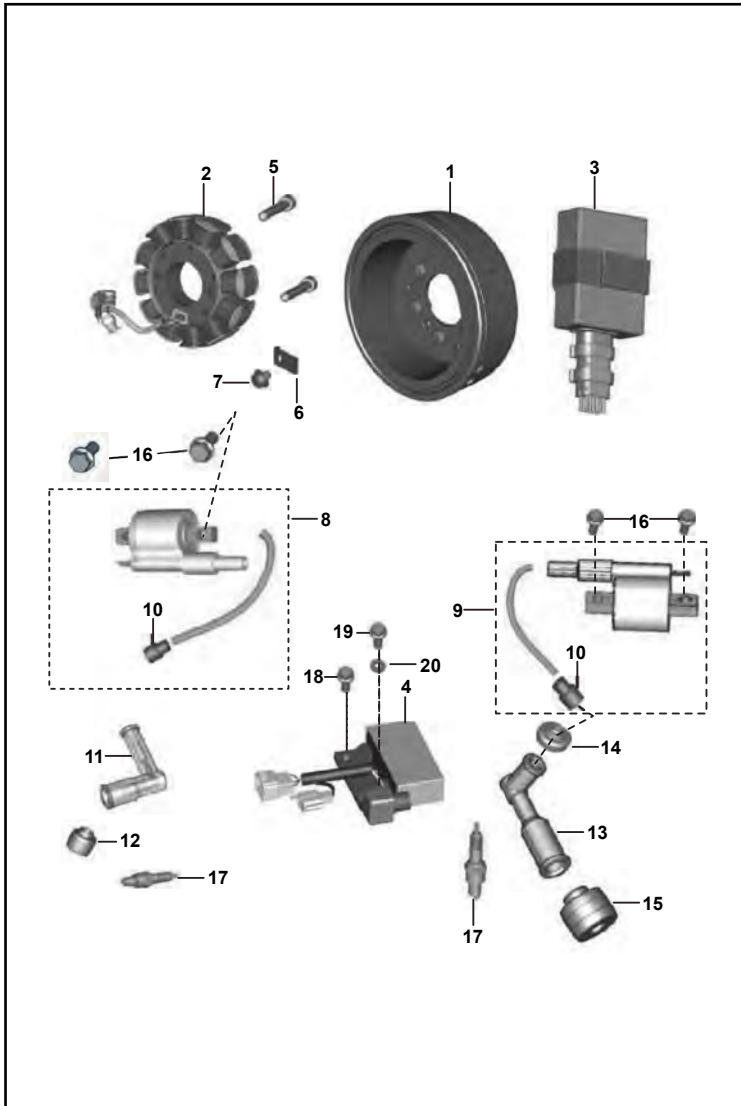

FIG. No.	PARTE No.	DESCRIPCIÓN	CANT. VEH.		OBSERVACIÓN
			ST	F	
1	JE351016	Volante	1	1	
2	JE351005	Plato de Bobinas	1	1	
3	JZ351208	C.D.I.	1	1	
4	JZ402000	Regulador	1	1	
5	JE541042	Tornillo	2	2	
6	JA541028	Platina	1	1	
7	DH101380	Tornillo 6x12	3	3	
8	JZ351211	Bobina de Alta Izquierda	1	1	
9	JZ351213	Bobina de Alta Derecha	1	1	
10	DD111012	Capuchón Bujía	2	2	
11	DD111048	Capuchón Bujía Izquierdo	1	1	
12	DD111011	Antivibrante Capuchón Bujía Izq.	1	1	
13	DH111015	Capuchón Bujía Derecho	1	1	
14	JD351206	Antivibrante Capuchón Bujía Der.	1	1	
15	DH111013	Antivibrante Capuchón Bujía Der.	1	1	
16	KADD0618	Tornillo	4	4	
17	DD111018	Bujía Champion P-RZ9HC	2	2	
18	KAED0614	Tornillo	1	1	
19	KAED0620	Tornillo	1	1	
20	39130911	Arandela	2	2	

FIGURA N° 22: SILLÍN

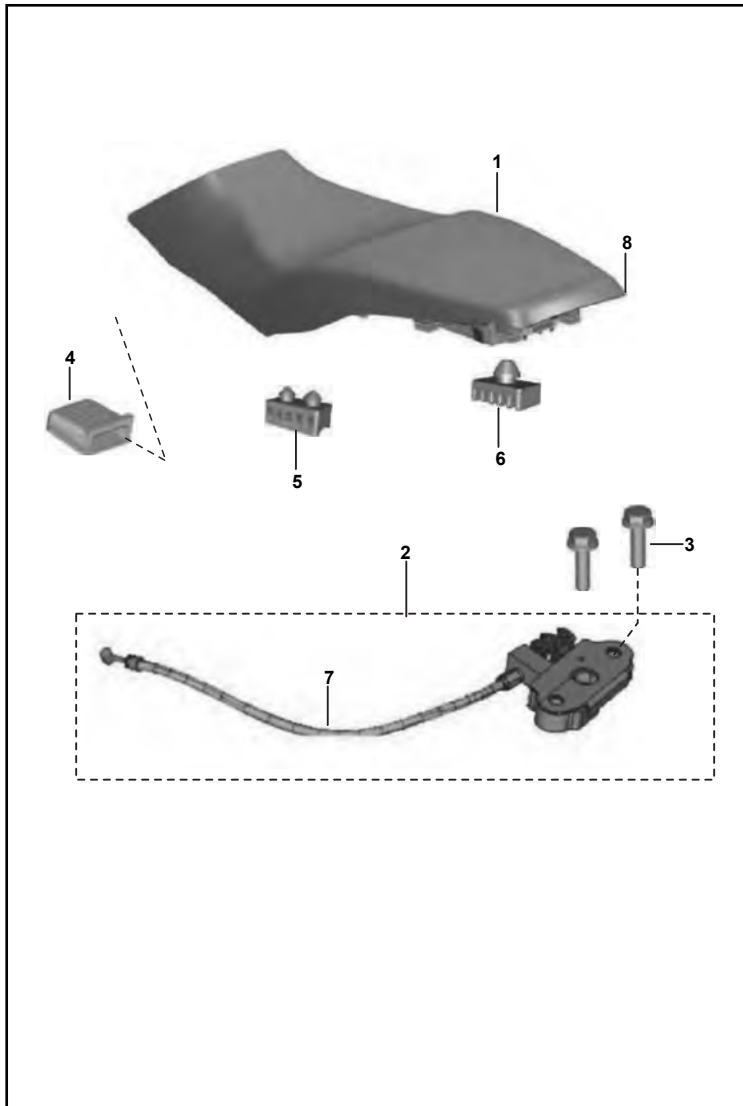

FIG. No.	PARTE No.	DESCRIPCIÓN	CANT. VEH.		OBSERVACIÓN
			ST	F	
1	PA191000	Sillín	1	1	
	20001370	Sillín Style	1	-	Discover 150ST PRO
	20004750	Sillín Doble Altura	1	-	Costura Azul
	20004751		1	-	Costura Roja - Competizione
	20005399	Sillín Competizione	1	-	Costura Verde
	20005400		1	-	Costura Amarilla
2	PA161205	Seguro Sillín	1	1	
3	KADD0622	Tornillo Seguro Sillín	2	2	
4	DS211007	Antivibrante Delantero	1	1	
5	JZ191010	Antivibrante Sillín	6	6	
6	JZ191011	Antivibrante Trasero	4	4	
7	PA161206	Cable Seguro Sillín	1	1	
8	6410/00	Forro de Sillín Costura Roja	1	1	Competizione
	6411/00	Forro de Sillín Costura Azul	1	1	
	5963/00	Forro Sillín 75 Aniversario	1	-	
	20005391	Forro Sillín ST "PRO"	1	-	Reflectivo
	20006243	Forro Sillín Competizione	1	-	Costura Verde
	20006244		1	-	Costura Amarilla

FIGURA N° 23: SOPORTES DE MOTOR

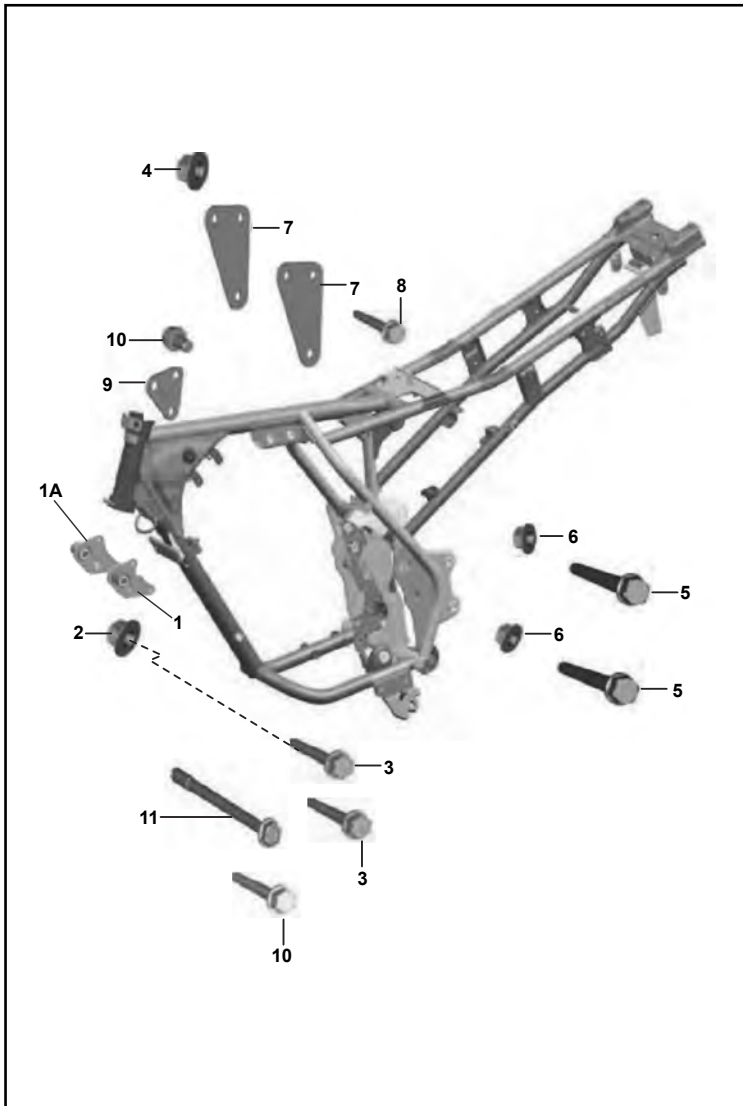

FIG. No.	PARTE No.	DESCRIPCIÓN	CANT. VEH.		OBSERVACIÓN
			ST	F	
1	JZ113436	Soporte Motor Delantero Der.	1	1	
1A	JZ113435	Soporte Motor Delantero Izq.	1	1	
2	LCG00001	Tuerca	3	3	
3	LAD00122	Tornillo M8x75	2	2	
4	KCGA0808	Tuerca	3	3	
5	JA113403	Tornillo M10x110	2	2	
6	39122515	Tuerca M10	2	2	
7	JZ113411	Soporte Motor Superior Izq.	2	2	
8	LAD00048	Tornillo M8x1.25x65	3	3	
9	JZ113410	Soporte Motor Trasero Superior	1	1	
10	KADD0814	Tornillo	4	4	
11	LAD00121	Tornillo M8x1.25x130	1	1	

FIGURA N° 25: BRAZO OSCILANTE / AMORTIGUADOR

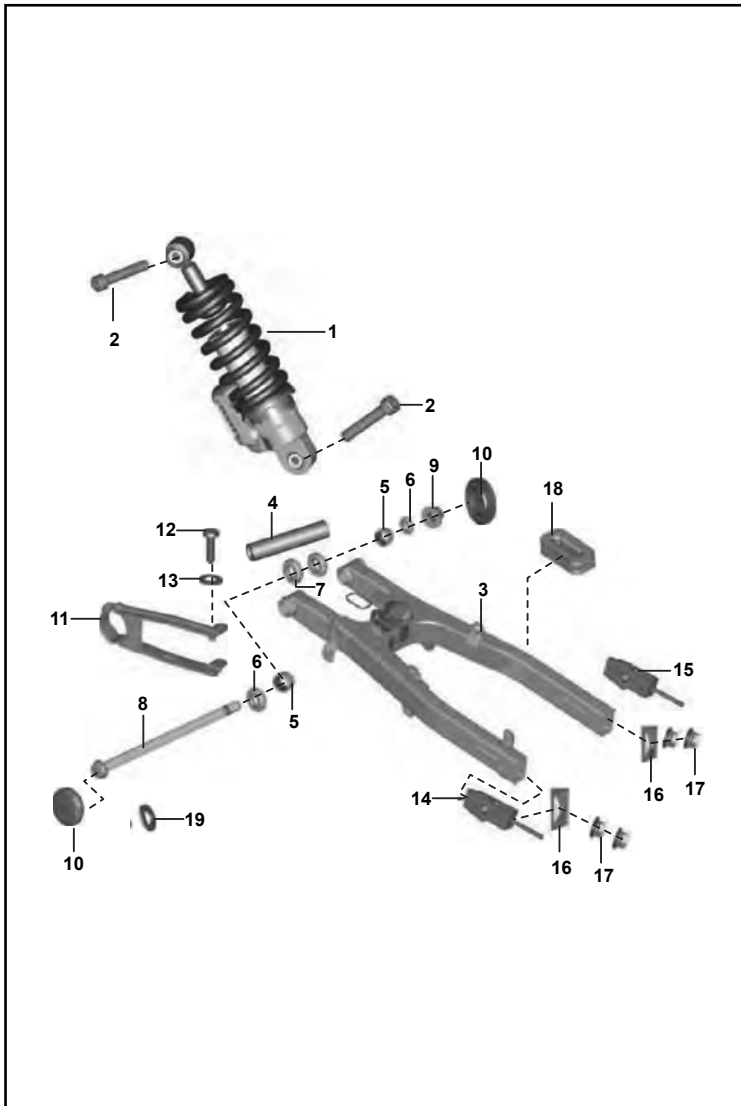

FIG. No.	PARTE No.	DESCRIPCIÓN	CANT. VEH.		OBSERVACIÓN
			ST	F	
1	JZ122050	Amortiguador	1	1	
2	LAC00019	Tornillo Amortiguador M10x1.25x55	2	2	
3	JZ122055	Brazo Oscilante	1	1	
4	JZ122010	Buje Brazo Oscilante	1	1	
5	DG171018	Rodamiento Agujas	2	2	
6	DG171019	Retenedor	4	4	
7	DK171006	Buje Brazo Oscilante	2	2	
8	DK171003	Tornillo Pasador Brazo Oscilante	1	1	
9	39105315	Tuerca Pasador Brazo Oscilante	1	1	
10	JZ113806	Tapón Brazo Oscilante	2	2	
11	JZ122042	Protector Cadena	1	1	
12	39055302	Tornillo	2	2	
13	39045411	Arandela	2	2	
14	JZ122043	Tensor Cadena Izquierdo	1	1	
15	JZ122044	Tensor Cadena Derecho	1	1	
16	JZ122012	Platina Tensor Cadena	2	2	
17	39029215	Tuerca M6x1	4	4	
18	JL181225	Antivibrante	1	1	
19	LDB00001	Arandela Pasador Brazo Oscilante	1	1	

FIGURA N° 26: REPOSAPIÉ CONDUCTOR

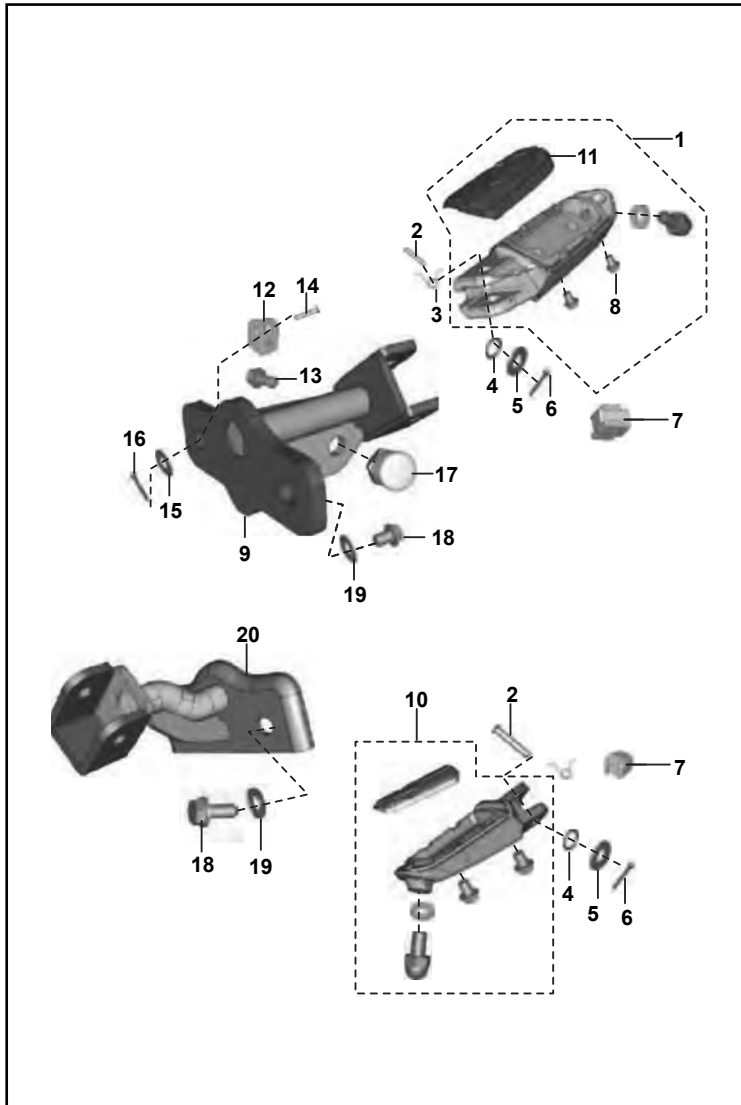

FIG. No.	PARTE No.	DESCRIPCIÓN	CANT. VEH.		OBSERVACIÓN
			ST	F	
1	JZ113059	Reposapie Conductor Derecho	1	1	
2	JZ113036	Pin Pasador	2	2	
3	JZ113039	Resorte	2	2	
4	30141031	Anillo Retenedor	2	2	
5	KDBA0818	Arandela	2	2	
6	KHAA2520	Pin	2	2	
7	JL113028	Antivibrante	2	2	
8	39179104	Tornillo M6x8	4	4	
9	JZ113021	SopORTE Reposapie Derecho	1	1	
10	JZ113056	Reposapie Conductor Izquierdo	1	1	
11	JZ113035	Caucho Reposapie	2	2	
12	JZ161024	Antivibrante Leva Freno	1	1	
13	39267104	Tornillo	1	1	
14	30191038	Pin	1	1	
15	39019811	Arandela	1	1	
16	39080808	Pin	1	1	
17	DH161194	Tapón	1	1	
18	KADD0814	Tornillo	2	2	
19	39265912	Arandela	4	4	
20	JZ113020	SopORTE Reposapie Izquierdo	1	1	

FIGURA N° 27: REPOSAPIÉ PASAJERO

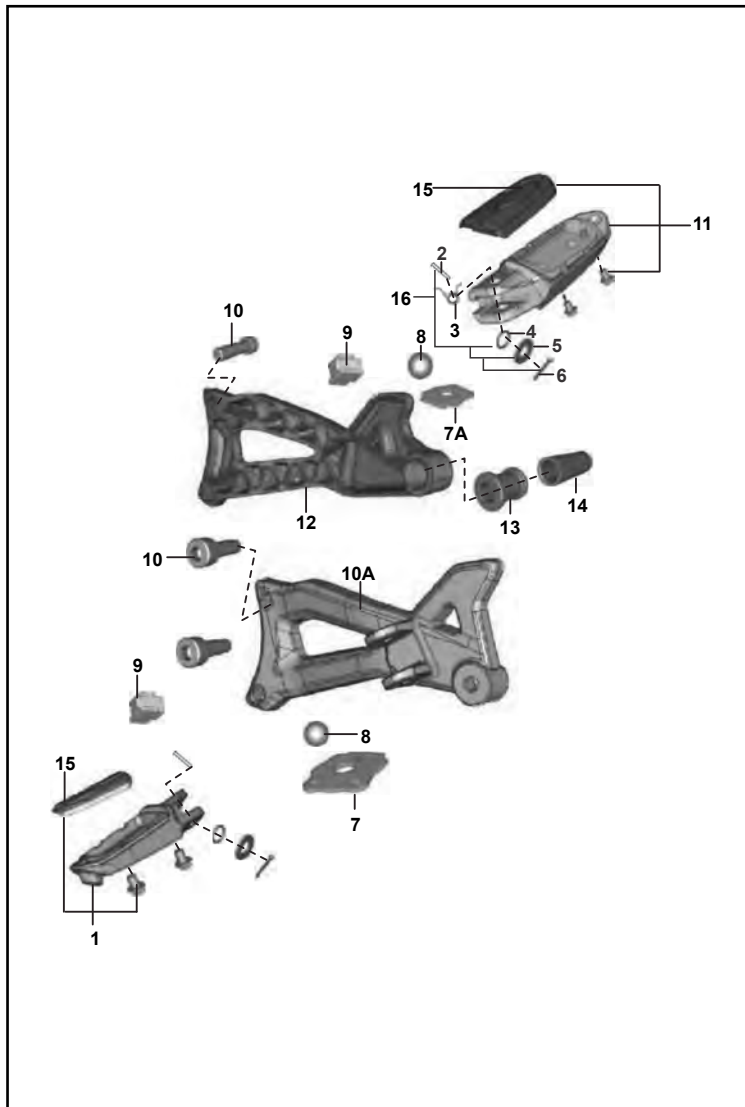

FIG. No.	PARTE No.	DESCRIPCIÓN	CANT. VEH.		OBSERVACIÓN
			ST	F	
1	JZ113049	Reposapie Pasajero Derecho	1	1	
2	JD113019	Pin Pasador	2	2	
3	GF161143	Resorte	2	2	
4	30141031	Anillo Retenedor	2	2	
5	KDBA0818	Arandela	2	2	
6	KHAA2520	Pin	2	2	
7	PA113042	Platina de Seguridad Izquierda	1	1	
7A	PA113043	Platina de Seguridad Derecha	1	1	
8	30101236	Balín	2	2	
9	JL113028	Antivibrante Reposapie Conductor	2	2	
10	LAC00005	Tornillo	4	4	
10A	JZ113048	Soporte Reposapie Pasajero Izq.	1	1	
11	JZ113053	Reposapie Pasajero Derecho	1	1	
12	JZ113052	Soporte Reposapie Pasajero Der.	1	1	
13	JZ113042	Antivibrante	1	1	
14	DJ161278	Buje	1	1	
15	JZ113035	Caucho Reposapie Conductor	2	2	
16	36JL0015	Kit Pines Reposapie Pasajero	2	2	Items: 2, 4, 5 y 6

FIGURA N° 30: LLANTAS / RINES

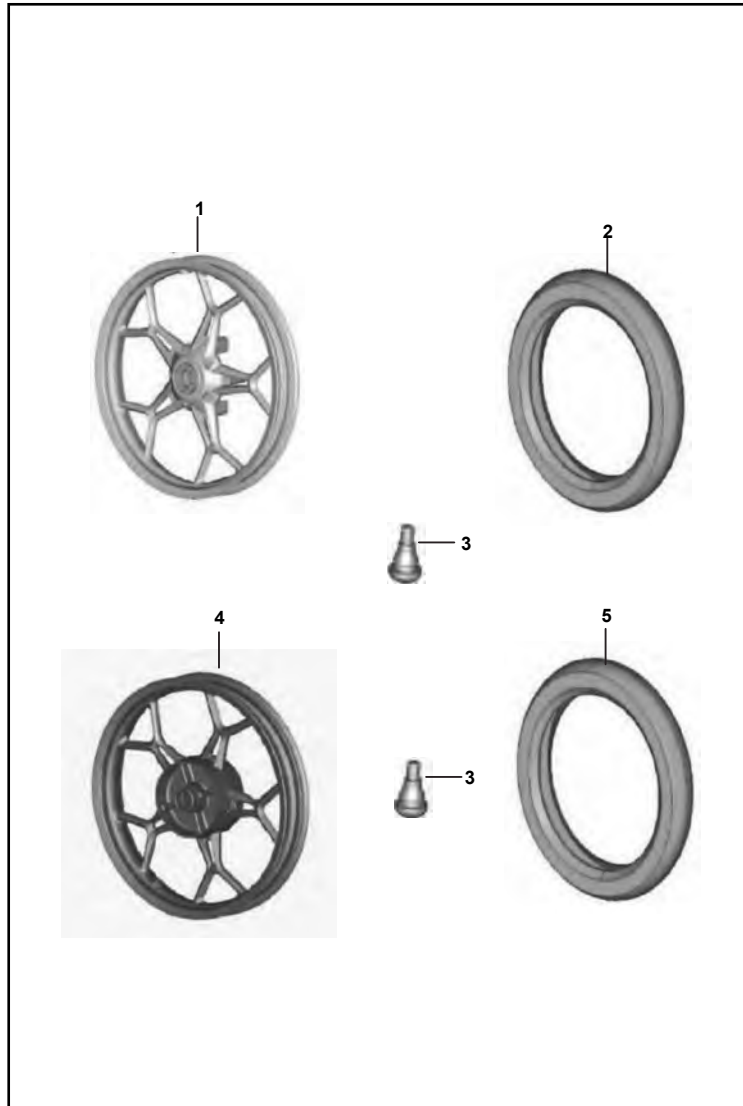

FIG. No.	PARTE No.	DESCRIPCIÓN	CANT. VEH.		OBSERVACIÓN
			ST	F	
1	JZ131037	Rin Delantero 1.84x17	1	1	
2	80/90-17-NR73S-TL	Llanta Delantera 80/90-17 NR73	1	1	IRC (Opcional)
	90/90-17-MR-109-TL	Llanta Delantera 90/90-17 MR109	1	1	QUEEN (Opcional)
	2104200	Llanta Delantera 90/90-17 SPORT DEMON	1	1	PIRELLI (Opcional)
3	DK151026	Válvula Tubeless	2	2	
4	JZ131261	Rin Trasero 2.15x17	1	1	
5	100/80-17-NR73S-TL	Llanta Trasera 100/80-17 NR73	1	1	IRC (Opcional)
	100/80-17-MR109-TL	Llanta Trasera 100/80-17 MR109	1	1	QUEEN (Opcional)
	1595900	Llanta Trasera 100/80-17 SPORT DEMON	1	1	PIRELLI (Opcional)

FIGURA N° 31: DISCO FRENO DELANTERO

FIG. No.	PARTE No.	DESCRIPCIÓN	CANT. VEH.		OBSERVACIÓN
			ST	F	
1	KPBB6301	Rodamiento Bolas Rin Delantero	2	2	
2	DE151006	Buje	1	1	
3	30151033	Retén Eje Delantero	1	1	
4	DE151012	Arandela Piñón Velocímetro	1	1	
5	DE151008	Retenedor Campana Delantero	1	1	
6	JZ131817	Disco Freno Delantero 240 mm	1	1	
7	JD131811	Tornillo Especial M8	5	5	
8	DS151058	Buje Eje Rueda Delantero	1	1	
9	JZ131601	Caja Piñón Velocímetro	1		
	JZ402413			1	
10	JB131017	Eje Rueda Delantero	1	1	
11	JB131018	Arandela	1	1	
12	59150003	Tuerca Eje Rueda Delantero M12	1	1	
13	JN181206	Protector Disco Delantero	1	1	
14	JN181211	Tuerca M6	1	1	
15	LBU00004	Tornillo Cubierta Disco M5x12l-4.8	1	1	
16	LBU00006	Tornillo M6	-	1	

FIGURA N° 32: CILINDRO BOMBA FRENO

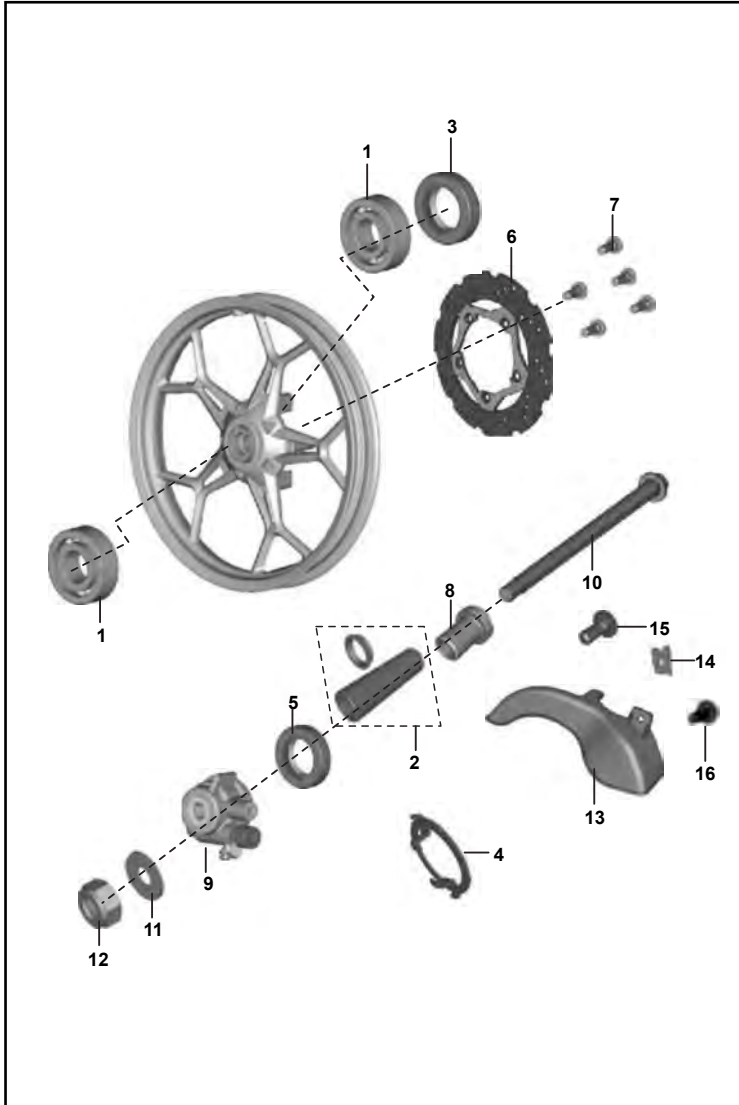
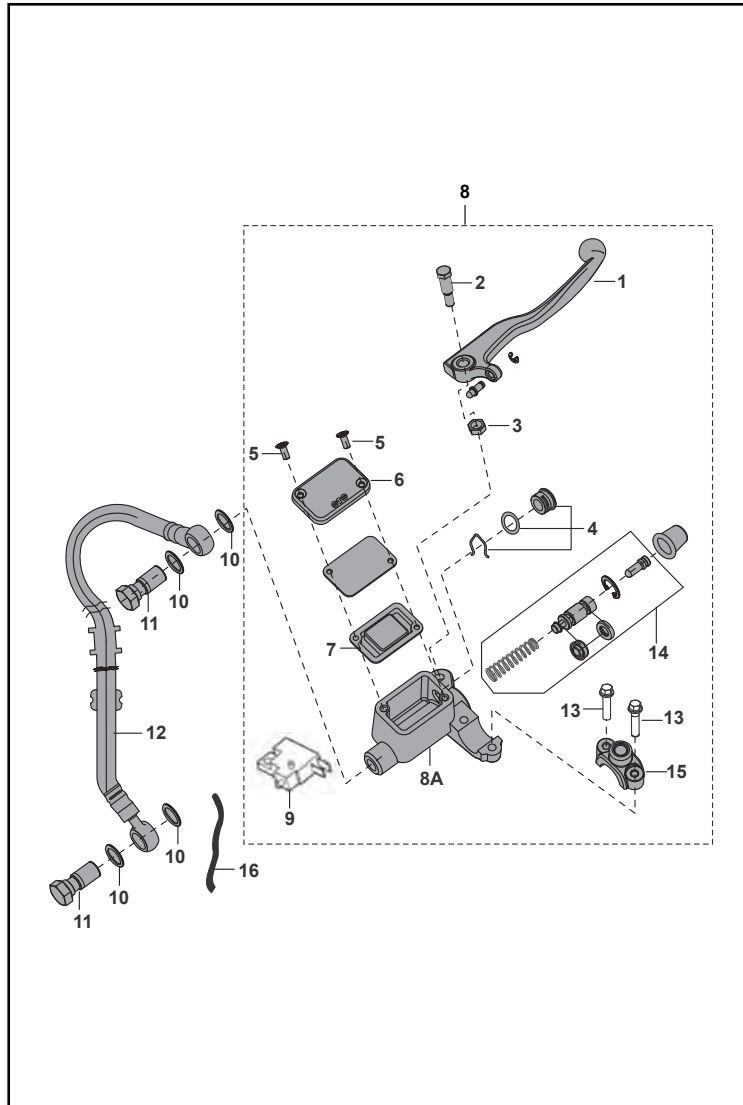

FIG. No.	PARTE No.	DESCRIPCIÓN	CANT. VEH.		OBSERVACIÓN
			ST	F	
1	DJ191059	Leva Freno Delantero	1	1	
2	DE191031	Tornillo Leva Freno	1	1	
3	DE191032	Tuerca	1	1	
4	DE191035	Pin y Anillo Retén Bomba Freno	1	1	
5	DE191030	Tornillo Tapa Bomba	2	2	
6	DE191029	Tapa Bomba Freno	1	1	
7	DE191028	Diafragma Bomba Freno	1	1	
8	DJ191058	Bomba Freno Delantero Comp.	1	1	
8A	DJ191032	Cilindro Bomba Freno	1	1	
9	DJ201109	Swiche Stop	1	1	
10	DE191010	Arandela	4	4	
11	DE191011	Tornillo	2	2	
12	JN131800	Manguera Freno Delantero	1	1	
13	LAD00037	Tornillo Abrazadera Bomba	2	2	
14	DJ191023	Kit Empaquetadura Bomba Freno	1	1	
15	DE191033	Abrazadera Bomba Freno	1	1	
16	DJ201108	Cable Swiche Stop	1	1	

FIGURA N° 34: PORTA BANDAS TRASERO (1/2)

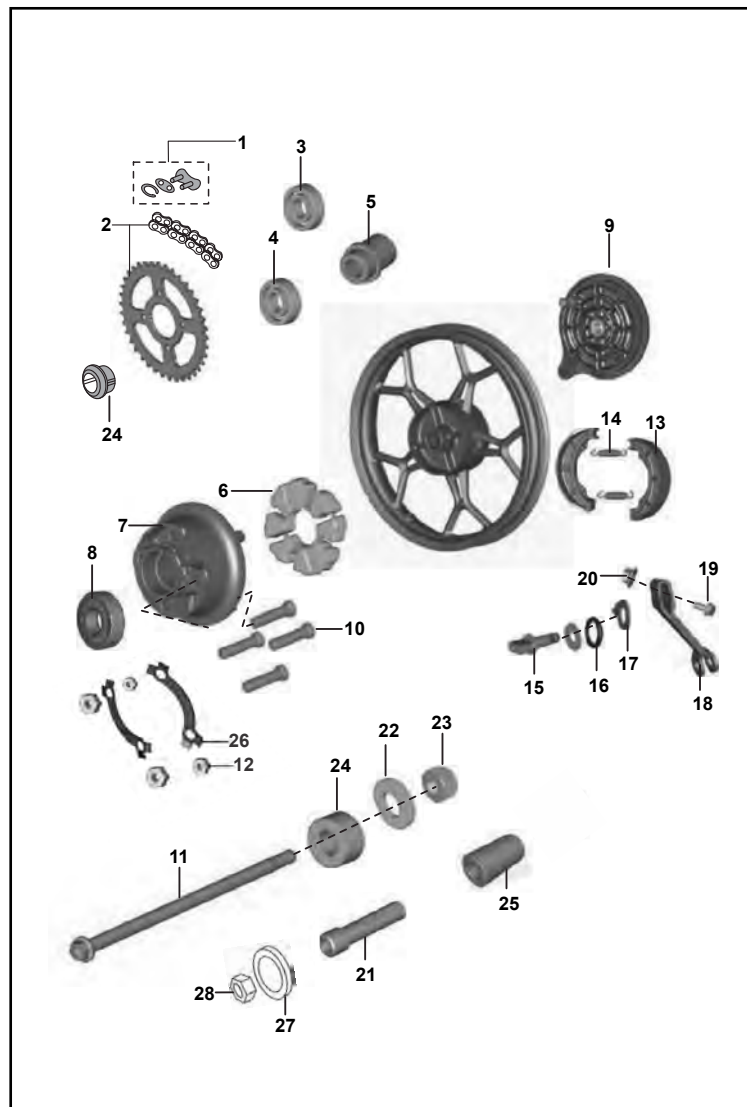

FIG. No.	PARTE No.	DESCRIPCIÓN	CANT. VEH.		OBSERVACIÓN
			ST	F	
1	JD141003	Empate Cadena	1	1	
2	36JZ0131	Kit Sprocket Y Cadena	1	1	Ref. Pag No. 63
3	KPBB6202	Rodamiento Bolas Rin Trasero	1	1	
4	KPBB6302	Rodamiento Bolas Rin Trasero	1	1	
5	30151075	Buje	1	1	
6	DK151094	Caucho Campana	1	1	
7	DS151068	Porta Sprocket	1	1	
8	39224020	Rodamiento Bolas Porta Sprocket	1	1	
9	JZ131813	Plato Porta Banda Trasero	1	1	
10	DS151073	Tornillo Sprocket	4	4	
11	JZ131245	Eje Rueda Trasera	1	1	
12	LCB00005	Tuerca	4	4	
13	36JZ0140	Banda Freno Trasero	2	2	
14	30151069	Resorte Banda Freno	2	2	
15	30151011	Leva Porta Banda Freno	1	1	
16	30151038	Anillo Retenedor	1	1	
17	DS151090	Indicador Desgaste Bandas	1	1	
18	JZ131803	Leva Porta Banda Freno	1	1	
19	KAEF0630	Tornillo	1	1	
20	DS151094	Tuerca	1	1	
21	JF131212	Buje Porta Bandas	1	1	
22	LDB00001	Arandela	1	1	
23	DH171019	Tuerca M12	1	1	
24	JZ131244	Buje	1	1	
25	DX151022	Buje	1	1	

FIGURA N° 34: PORTA BANDAS TRASERO (2/2)

FIG. No.	PARTE No.	DESCRIPCIÓN	CANT. VEH.		OBSERVACIÓN
			ST	F	
26	PF131220	Arandela Sprocket	2	2	
27	LDB00002	Arandela	1	1	
28	39080115	Tuerca Porta Sprocket	1	1	

FIGURA N° 35: PEDAL FRENO

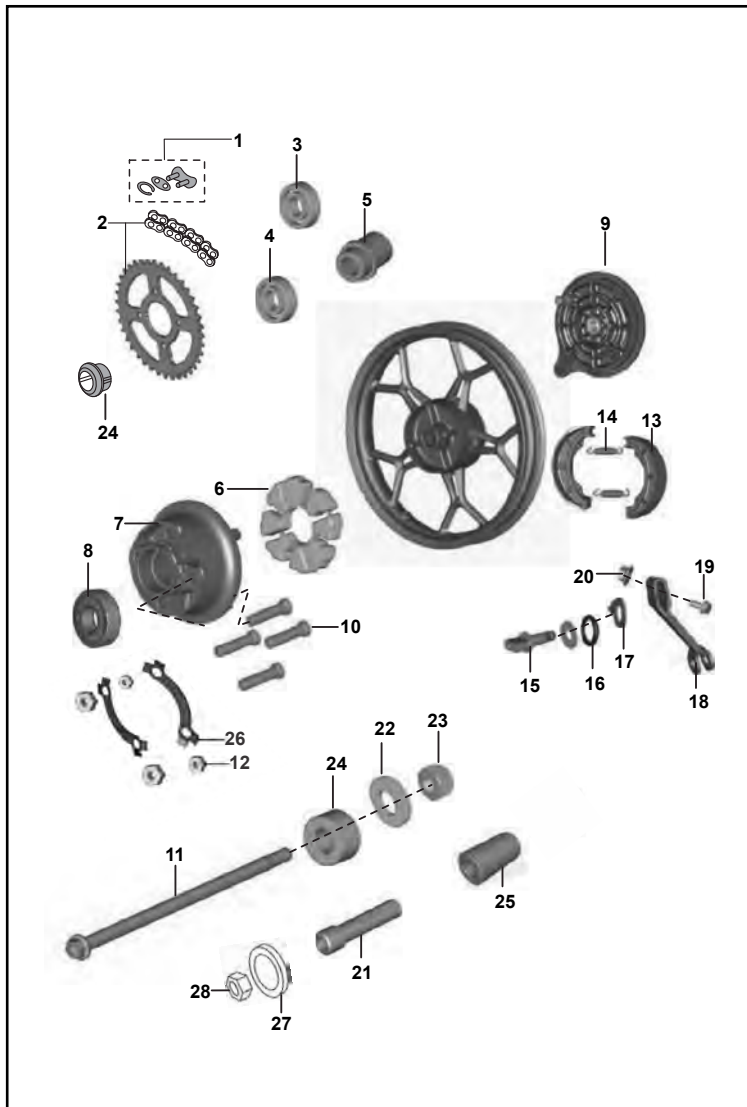
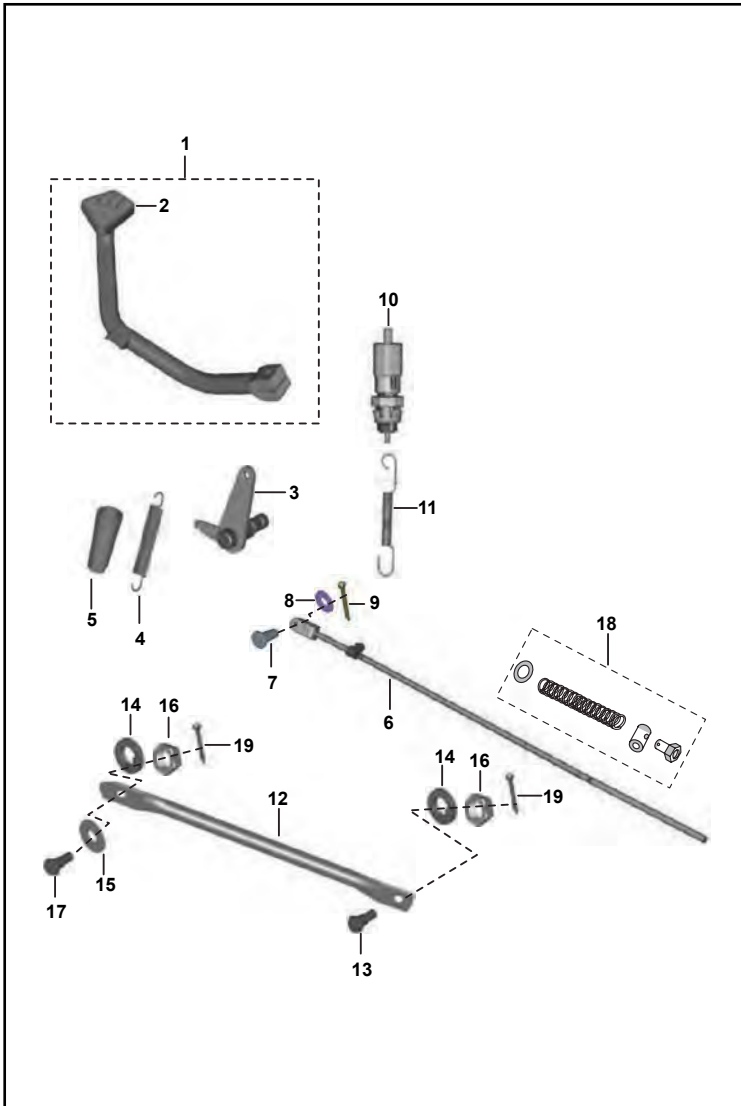

FIG. No.	PARTE No.	DESCRIPCIÓN	CANT. VEH.		OBSERVACIÓN
			ST	F	
1	JZ161009	Pedal Freno	1	1	
2	JZ161019	Caucho Pedal Freno	1	1	
3	JZ161011	Eje Leva Freno	1	1	
4	JD161002	Resorte Pedal Freno	1	1	
5	JD161006	Buje Resorte Pedal Freno	1	1	
6	JZ131810	Varilla Freno	1	1	
7	JZ131875	Pin Varilla Freno	1	1	
8	39019811	Arandela	1	1	
9	KHAA2015	Pin	1	1	
10	31201079	Swiche Freno Trasero	1	1	
11	JM191014	Resorte Swiche Freno Trasero	1	1	
12	DS151025	Varilla de Torque	1	1	
13	30151096	Tornillo Varilla Torque	1	1	
14	39078912	Arandela Presion	2	2	
15	39154011	Arandela	1	1	
16	39069415	Tuerca M8x1.25	2	2	
17	DH151029	Tornillo Varilla Torque	1	1	
18	36DK0017	Kit Pines y Resorte Varilla Freno	1	1	
19	39080708	Pin	2	2	

FIGURA N° 36: MANUBRIO (1/2)

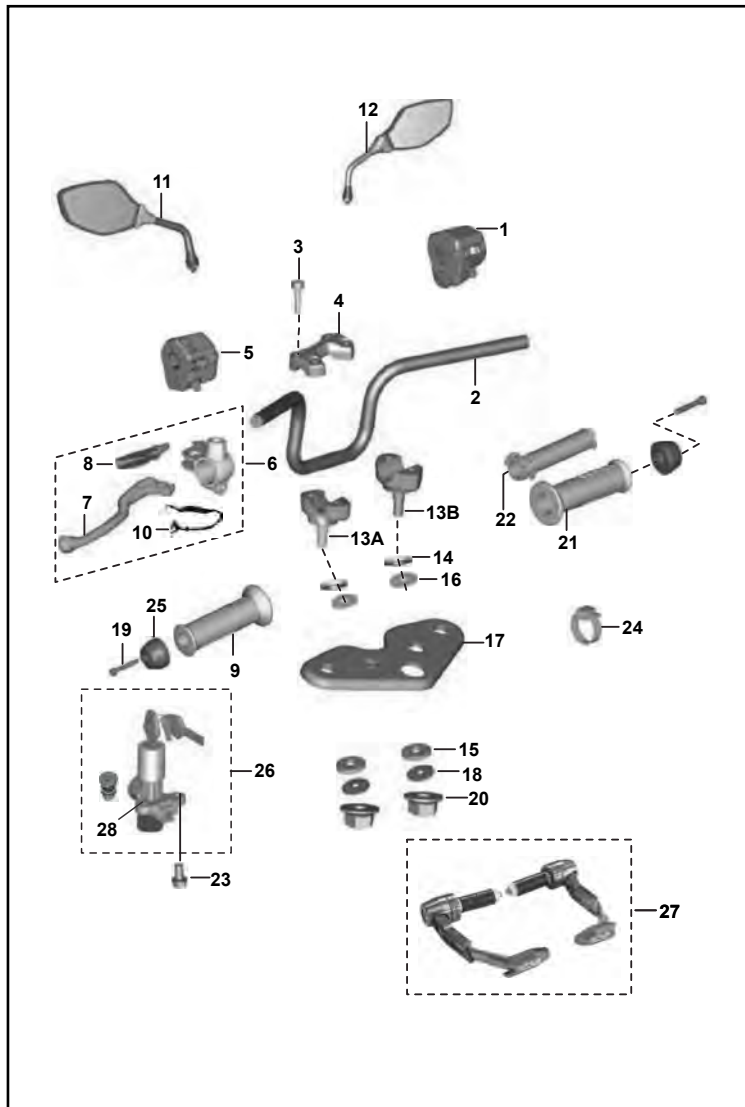

FIG. No.	PARTE No.	DESCRIPCIÓN	CANT. VEH.		OBSERVACIÓN
			ST	F	
1	PA401405	Comando Luces Derecho	1	-	
	PA401407		-	1	
2	JZ151070	Manubrio	1	1	
3	39107404	Tornillo	4	4	
4	JZ181018	Soporte Superior Manubrio	1	1	
5	JB401400	Comando Luces Izquierdo	1	-	
	JZ401410		-	1	
6	DJ191082	Kit Soporte Leva Clutch	1	-	
	PA151012		-	1	
7	DJ191083	Leva Clutch	1	1	
8	DS191052	Guardapolvo Leva Clutch	1	1	
9	JZ151064	Manillar Izquierdo	1	1	
10	JZ401403	Interruptor Clutch	1	-	
	PA401410		-	1	
11	JZ231600	Espejo Retrovisor Izquierdo	1	1	
12	JZ231601	Espejo Retrovisor Derecho	1	1	
13A	JZ181017	Soporte Superior Inferior Izq.	1	1	
13B	JZ181016	Soporte Superior Inferior Der.	1	1	
14	JZ151078	Antivibrante Manubrio Superior	2	2	
15	JZ151079	Antivibrante Manubrio Inferior	2	2	
16	DS181007	Arandela Superior	2	2	
17	JZ151045	Platina Superior Horquilla	1	1	
18	DS181010	Arandela Inferior	2	2	
19	LAC00031	Tornillo M6x40	2	2	
20	39042215	Tuerca	2	2	

FIGURA N° 37: SUSPENSIÓN DELANTERA

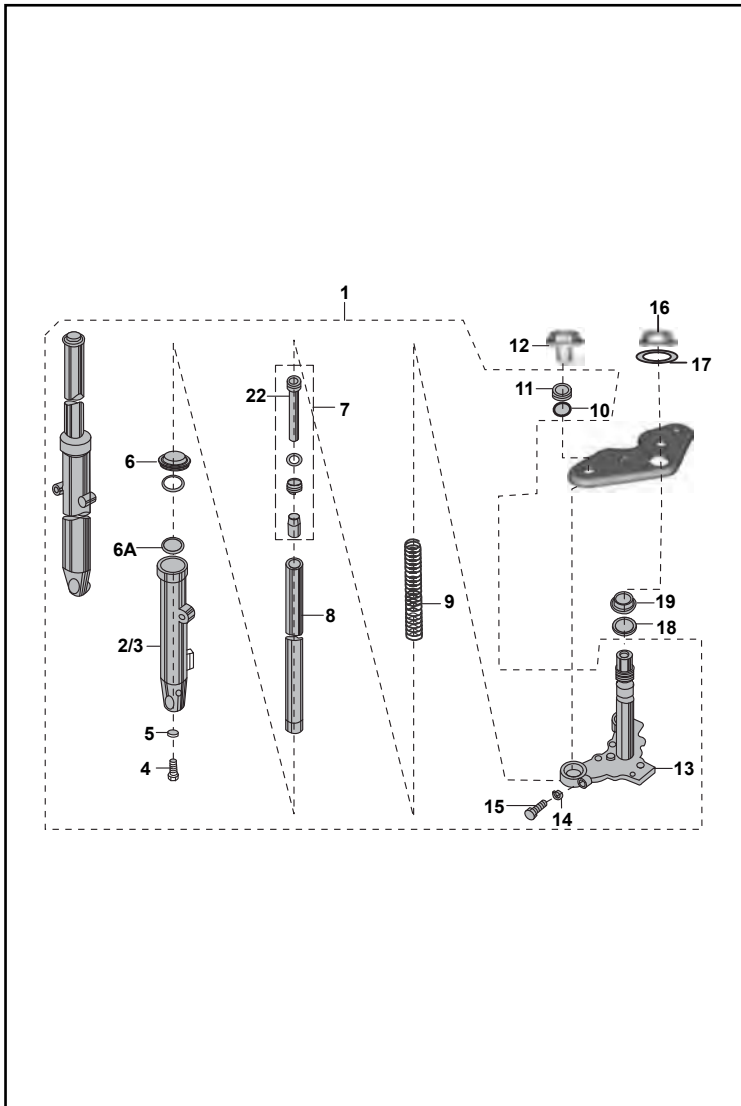

FIG. No.	PARTE No.	DESCRIPCIÓN	CANT. VEH.		OBSERVACIÓN
			ST	F	
1	JZ121043	Suspensión Delantera	1	-	
	JZ121018		-	1	
2	JZ121020	Camisa Tubo Telescópico Izq.	1	1	
3	JZ121022	Camisa Tubo Telescópico Der.	1	1	
4	KACF0830	Tornillo Camisa Telescópico	2	2	
5	30181026	Empaque	2	2	
6	DD181032	Guardapolvo Tubo Telescópico	2	2	
6A	PF121073	Retenedor	2	2	
7	JW151023	Cilindro Tubo Telescópico	2	2	
8	JZ121046	Tubo Telescópico	2	2	
9	PA121017	Resorte Tubo Telescópico	2	2	
10	30181029	Anillo Retenedor	2	2	
11	DS181012	Tornillo Tubo Telescópico	2	2	
12	59040006	Tornillo Tubo Telescópico	2	2	
13	JZ121015	Espiga Central	1	1	
14	39078912	Arandela	2	2	
15	39118101	Tornillo M8x40	2	2	
16	DS181015	Tapón Horquilla	1	1	
17	DS181016	Arandela	1	1	
18	JZ151081	Arandela	1	1	
19	JZ151091	Cuna Superior Espiga	1	1	
20	JZ121042	Abrazadera	-	1	No Ilustrado
21	KADD0630	Tornillo	-	1	No Ilustrado
22	JW151024	Cilindro Interno Tubo Telescópico	2	2	

FIGURA N° 38: TANQUE DE GASOLINA / CUBIERTAS

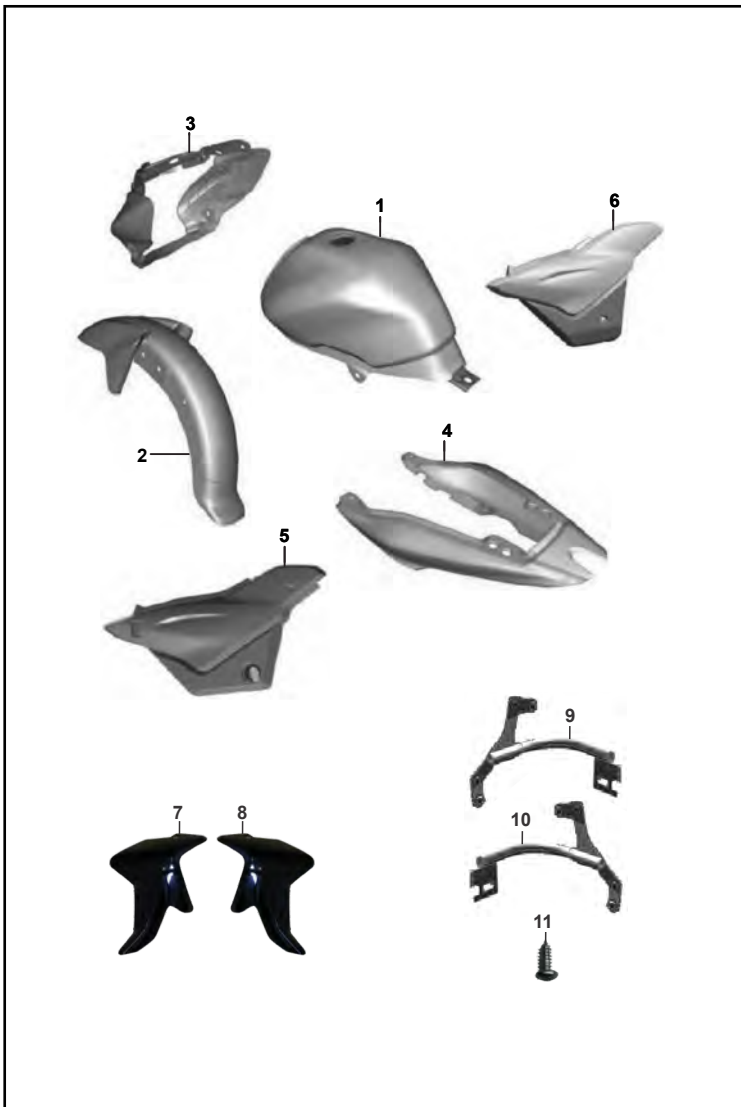

FIG. No.	PARTE No.	DESCRIPCIÓN	CANT. VEH.		OBSERVACIÓN
			ST	F	
1	56JZ0123	Tanque De Gasolina	1	-	Sin pintar
	56JZ2323		-	1	Sin pintar
2	JZ181414	Guardabarro Delantero	1	1	Sin pintar
3	JZ181238	Carenaje Farola	1	-	Sin pintar
	JZ181278		-	1	Sin pintar
4	PA181217	Cubierta Sillín	1	1	Sin pintar
5	JZ181347	Tapa Lateral Izquierda	1	1	Sin pintar
6	JZ181348	Tapa Lateral Derecha	1	1	Sin pintar
7	20005848	Enfocador Izquierdo	1	-	Sin pintar
8	20005849	Enfocador Derecho	1	-	Sin pintar
9	20005846	Soporte Enfocador Izquierdo	1	-	
10	20005847	Soporte Enfocador Derecho	1	-	
11	20006106	Tornillo	8	-	

FIGURA N° 39: GRIFO DE GASOLINA

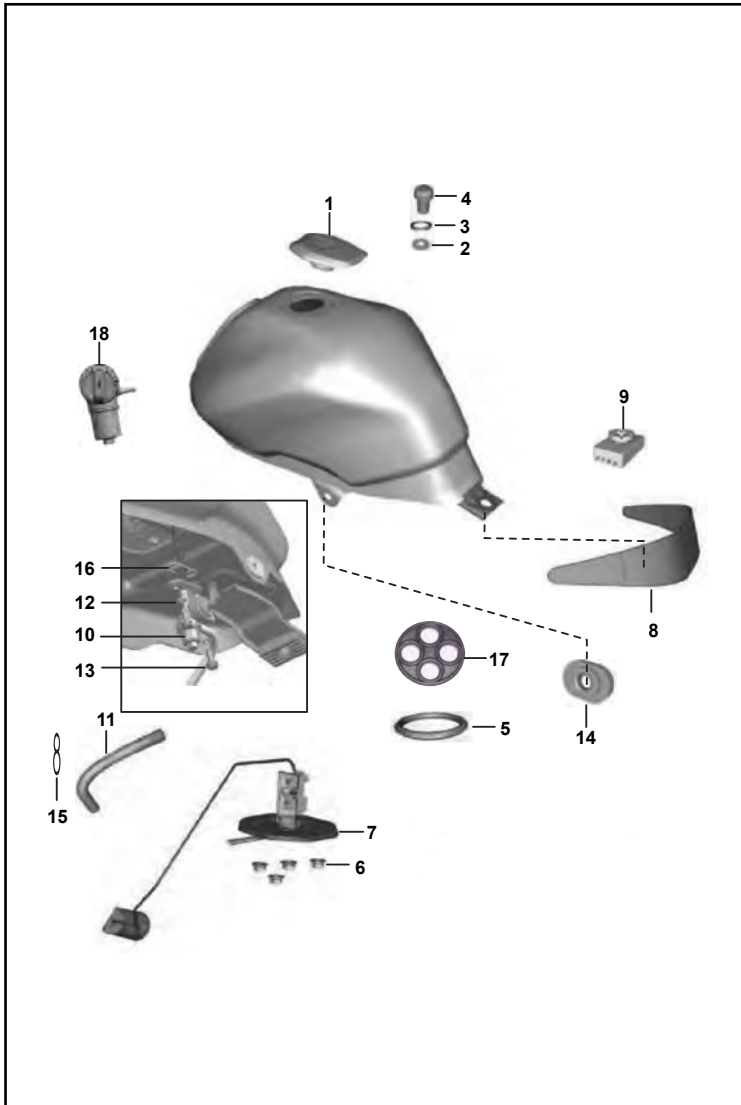

FIG. No.	PARTE No.	DESCRIPCIÓN	CANT. VEH.		OBSERVACIÓN
			ST	F	
1	JZ171004	Tapa Tanque Gasolina	1	1	
2	39217924	Arandela	2	2	
3	30141031	Anillo Retenedor	2	2	
4	AP101255	Tornillo Tapa Tanque Gas.	2	2	
5	DK141028	Anillo Retenedor	1	1	
6	KCGA0505	Tuerca M5	4	4	
7	JZ402600	Medidor Tanque Gasolina	1	-	
	JZ402602		-	1	
8	JZ171017	Protector Tanque	1	1	
	4735/00	Protector Tanque (Int. Nacional)	1	1	
9	JD111052	Antivibrante Tanque Gasolina	1	1	
10	JZ171807	Grifo De Gasolina	1	1	
11	JZ171829	Conducto Gasolina	1	1	
12	39074011	Arandela	2	2	
13	DD141227	Tornillo	2	2	
14	DS141012	Antivibrante Tapa Lateral	2	2	
15	DK141041	Abrazadera	2	2	
16	30141039	Anillo Retenedor	1	1	
17	DZ141075	Cedazo Grifo De Gasolina	1	1	
18	JZ171817	Perilla	1	1	

FIGURA N° 40: ANTIVIBRANTES TANQUE Y TAPAS LATERALES

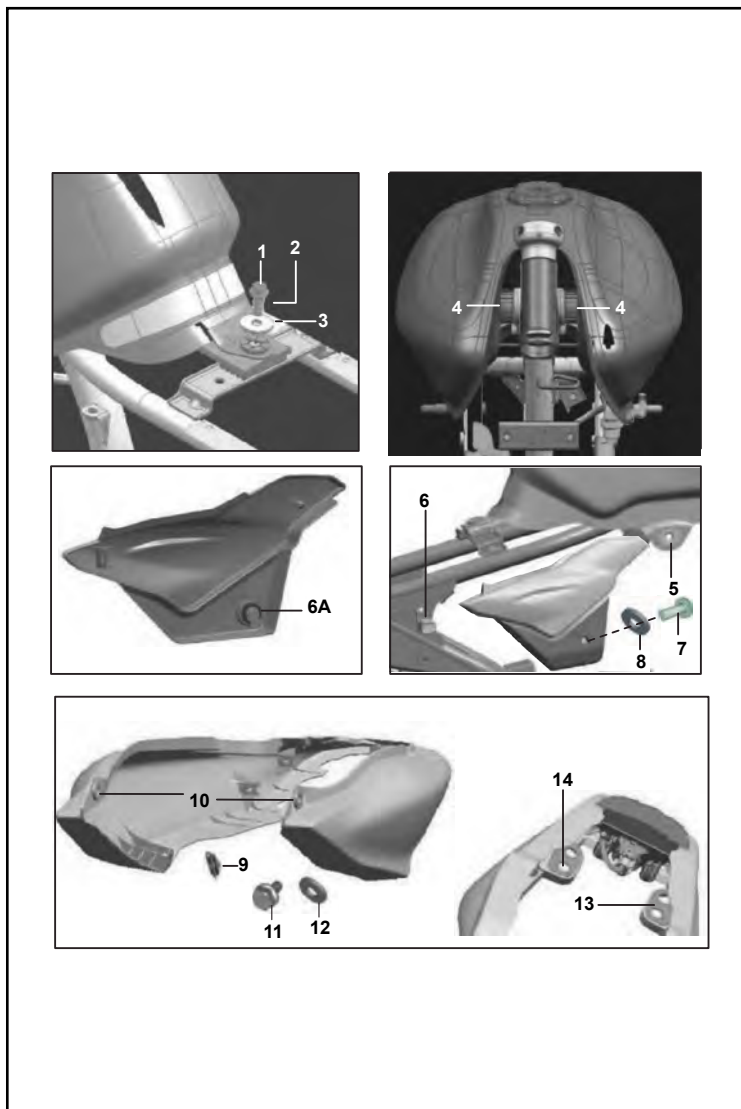

FIG. No.	PARTE No.	DESCRIPCIÓN	CANT. VEH.		OBSERVACIÓN
			ST	F	
1	KAED0820	Tornillo	1	1	
2	39242411	Arandela	1	1	
3	JD111052	Antivibrante Tanque Gasolina	1	1	
4	DJ141008	Antivibrante Tanque Gas. Delantero	2	2	
5	DS141012	Antivibrante Tapa Lateral Delantero	2	2	
6	JZ181322	Antivibrante Tapa Lateral Trasero	2	2	
6A	DU161102	Antivibrante Seguro Tapa	1	1	
7	DG161121	Tornillo	1	1	
8	39178924	Arandela Nylon	1	1	
9	DJ161229	Tuerca M5	2	2	
10	JL181219	Antivibrante Cubierta Sillín	2	2	
11	KAED0612	Tornillo M6x12	2	2	
12	39072211	Arandela	2	2	
13	JZ231410	Antivibrante Cubierta Sillín Izq.	1	1	
14	JZ231411	Antivibrante Cubierta Sillín Der.	1	1	
15	LBU00007	Tornillo M5x15	2	2	No Ilustrado
16	DH161231	Seguro Tapa Lateral	1	1	No Ilustrado

FIGURA N° 41: VELOCÍMETRO (DISCOVER 150ST)

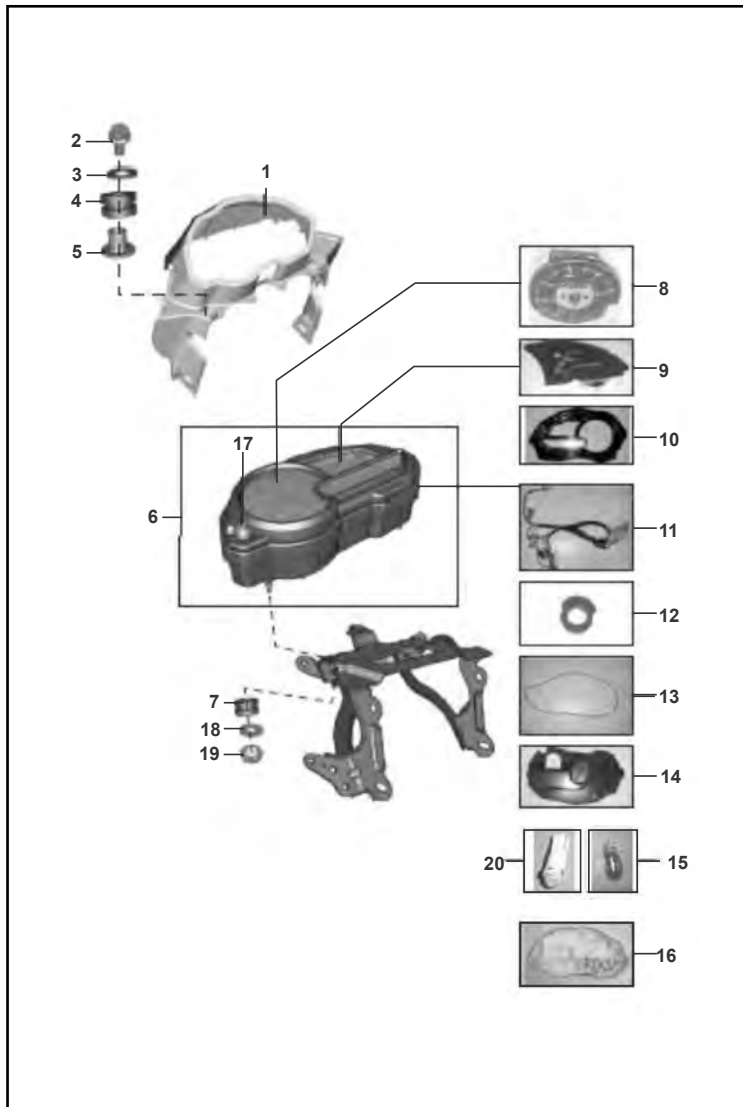

FIG. No.	PARTE No.	DESCRIPCIÓN	CANT. VEH.		OBSERVACIÓN
			ST	F	
1	PA181226	Cubierta Velocímetro	1	-	
2	39155204	Tornillo M6x22	3	-	
3	39071111	Arandela	3	-	
4	JC141015	Antivibrante	3	-	
5	JC141016	Buje	3	-	
6	PA402422	Velocímetro Completo	1	-	
7	JG181238	Antivibrante	3	-	
8	PA402424	Velocímetro (Solo)	1	-	Minda
	YJZ08001		1	-	Pricol
9	PA402425	Medidor de Combustible	1	-	Minda
	YJZ08002		1	-	Pricol
10	PA402426	Cubierta Sup. Velocímetro	1		Minda
	YJZ08003		1	-	Pricol
11	PA402431	Ramal Velocímetro	1	-	Minda
	YJZ08004		1	-	Pricol
12	YJZ08008	Anillo Retenedor	1	-	
13	PA402428	Anillo Retenedor Cubierta Sup.	1	-	Minda
	YJZ08006		1	-	Pricol
14	YJZ08009	Cubierta Inf. Velocímetro	1	-	Minda
	YJZ08007		1	-	Pricol
15	CM201054	Bombillo 12V 2W	6	-	Minda-Pricol
16	PA402427	Cubierta Interna Velocímetro	1	-	Minda
	YJZ08011		1	-	Pricol
17	PA402429	Capuchón Perilla Velocímetro	1	-	Minda
	YJZ08010		1	-	Pricol
18	LDB00007	Arandela	3	-	
19	39029115	Tuerca	3	-	
20	PA402432	Bombillo LED 12V-2W/T5	6	-	Minda-Pricol

FIGURA N° 41A: VELOCÍMETRO (DISCOVER 150F)

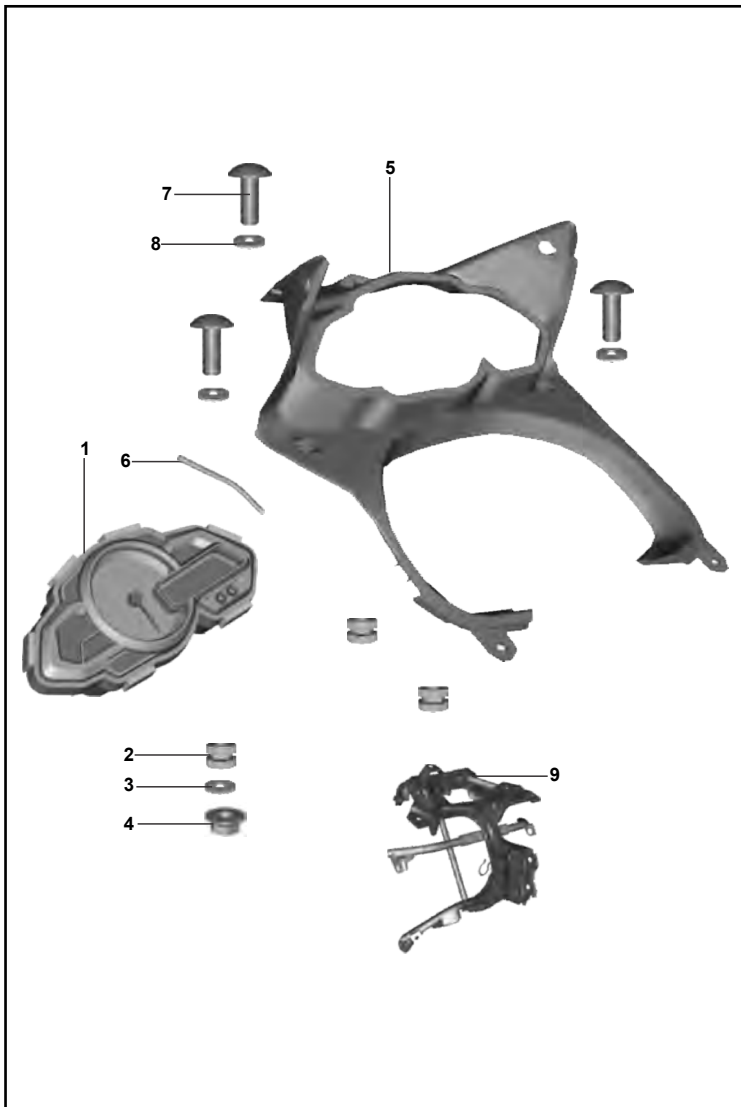

FIG. No.	PARTE No.	DESCRIPCIÓN	CANT. VEH.		OBSERVACIÓN
			ST	F	
1	PA402436	Velocimetro	-	1	
2	JG181238	Antivibrante Velocimetro	-	3	
3	LDB00007	Arandela	-	3	
4	39029115	Arandela 5 mm.	-	3	
5	JZ181361	Cubierta Velocimetro	-	1	
6	JZ181323	Guardapolvo	-	2	
7	KBUB0512	Tornillo 5x12	-	3	
8	39176511	Arandela 5 mm.	-	3	
9	JZ181273	Soporte Carenaje	-	1	

FIGURA N° 44: FAROLA (DISCOVER 150ST)

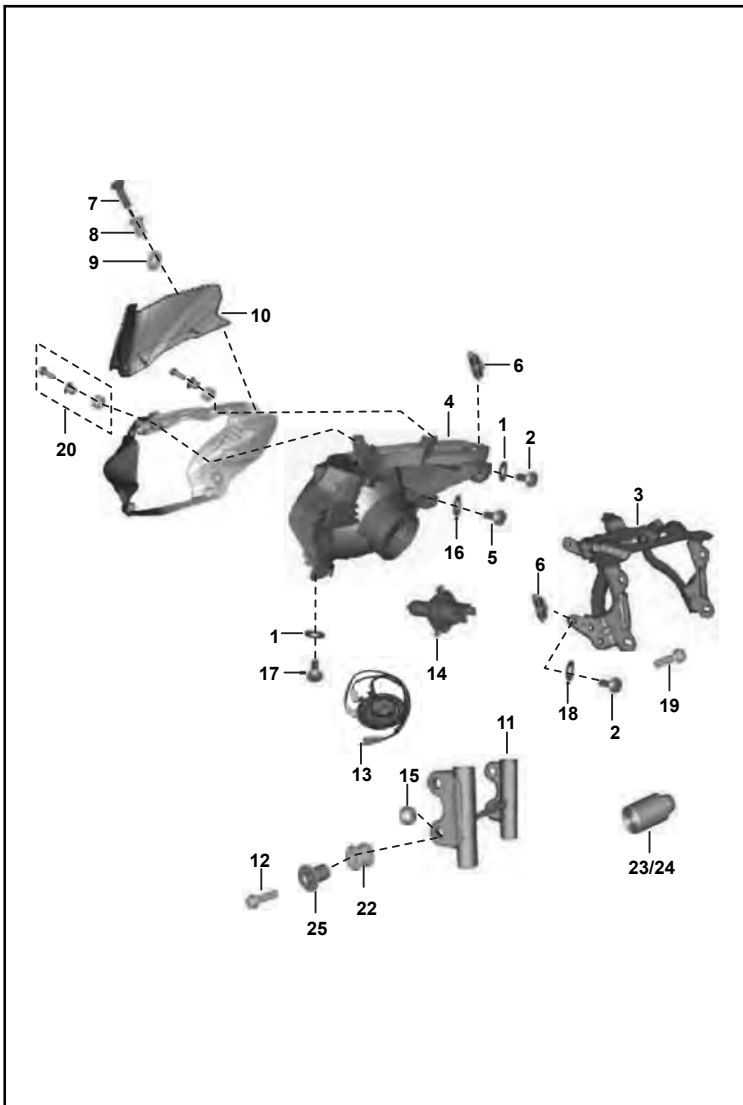

FIG. No.	PARTE No.	DESCRIPCIÓN	CANT. VEH.		OBSERVACIÓN
			ST	F	
1	KDBB0512	Arandela	9	-	
2	LBU00009	Tornillo	8	-	
3	PA181227	Soporte Carenaje	1	-	
4	JZ401043	Unidad de Farola	1	-	
5	39177802	Tornillo 4x14	1	-	
6	DJ161229	Tuerca	6	-	
7	39176601	Tornillo	2	-	
8	JG181236	Tuerca M5	2	-	
9	39214124	Arandela Plástica	2	-	
10	JZ181237	Visor Carenaje	1	-	
11	PA151005	Soporte Farola	1	-	
12	39168304	Tornillo	4	-	
13	JZ401029	Instalación Farola	1	-	No Ilustrado
14	CL201023	Bombillo Farola 12V 35/35W	1	-	
15	39095615	Tuerca M8	2	-	
16	KDAA0408	Arandela	1	-	
17	KBUB0512	Tornillo	1	-	
18	39176511	Arandela	4	-	
19	KADF0614	Tornillo	4	-	
20	36JZ0101	Kit Bujes y Tornillos	2	-	Ref. Pág. N° 63
22	PA181292	Antivibrante	4	-	
23	PA182200	Antivibrante Derecho	1	-	
24	PA182201	Antivibrante Izquierdo	1	-	
25	PA181293	Buje	4	-	

FIGURA N° 44A: FAROLA (DISCOVER 150F) (1/2)

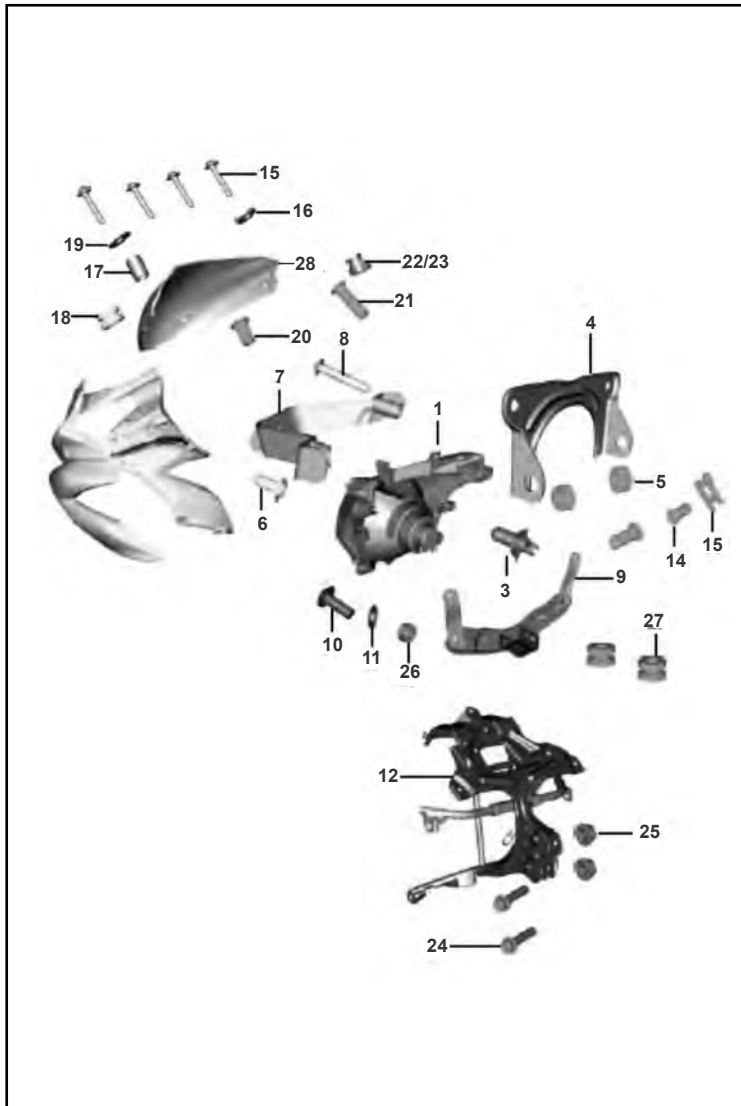

FIG. No.	PARTE No.	DESCRIPCIÓN	CANT. VEH.		OBSERVACIÓN
			ST	F	
1	JZ401043	Unidad de Farola	-	1	
2	JZ401029	Ramal Farola	-	1	No Ilustrado
3	CL201023	Bombillo Farola 12V 35/35W	-	1	
4	JZ181276	Soporte Farola Superior	-	1	
5	JG181245	Antivibrante	-	2	
6	LBR00002	Tornillo	-	1	
7	PA181315	Soporte Farola	-	1	
8	LBU00020	Tornillo	-	2	
9	JZ181277	Soporte Farola Inferior	-	1	
10	KBUB0512	Tornillo 5x12	-	4	
11	39176511	Arandela Plana 5 mm.	-	4	
12	JZ181273	Soporte Carenaje	-	1	
13	JG181238	Antivibrante Velocimetro	-	3	
14	LAD00046	Tornillo	-	2	
15	JG181243	Pin Seguridad	-	2	
16	39214124	Arandela	-	4	
17	PA181313	Buje	-	1	
18	JL181245	Antivibrante	-	2	
19	39150111	Arandela	-	2	
20	JG181236	Tuerca M5x16	-	2	
21	JZ181326	Tuerca Visor	-	2	
22	JZ181324	Buje Visor Izq.	-	1	
23	JZ181325	Buje Visor Der.	-	1	
			-		

FIGURA N° 45: CARENAJES (DISCOVER 150F)

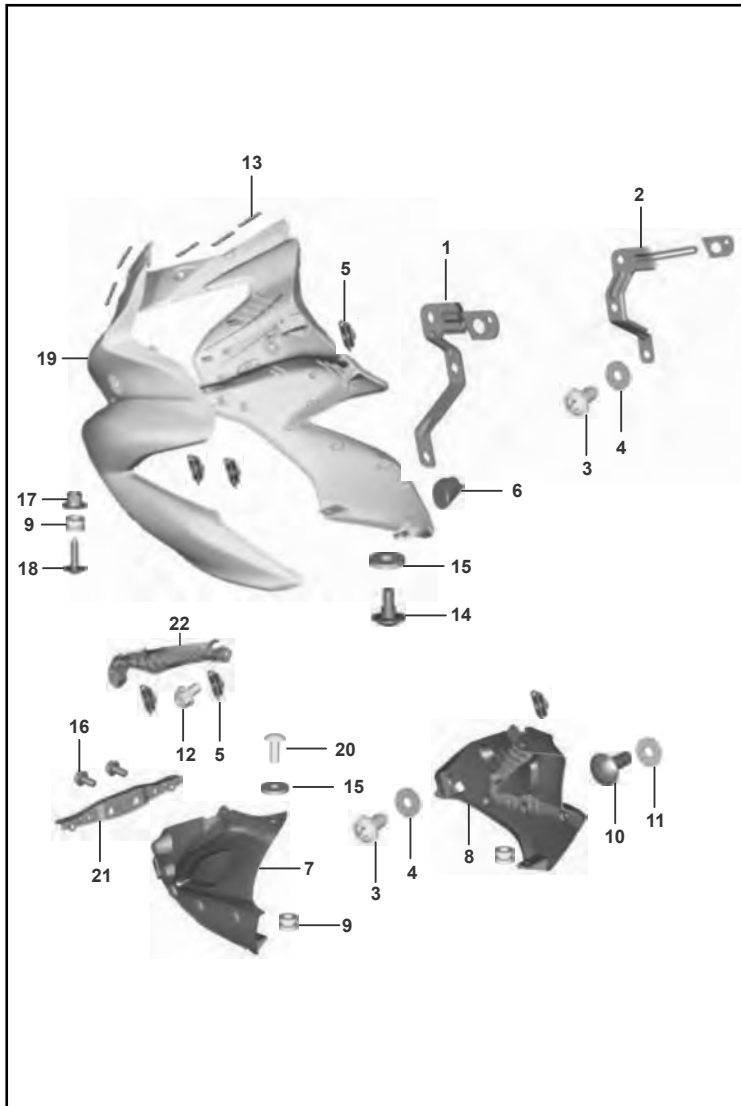

FIG. No.	PARTE No.	DESCRIPCIÓN	CANT. VEH.		OBSERVACIÓN
			ST	F	
1	JZ181293	Soporte Carenaje Izquierdo	-	1	
2	JZ181294	Soporte Carenaje Derecho	-	1	
3	LBR00002	Tornillo	-	14	
4	LDB00007	Arandela	-	14	
5	DJ161229	Tuerca	-	12	
6	JZ181346	Antivibrante	-	2	
7	JZ181281	Carenaje Trasero Izquierdo	-	1	
8	JZ181282	Carenaje Trasero Derecho	-	1	
9	JL181245	Antivibrante	-	4	
10	KBUB0512	Tornillo 5x12	-	4	
11	39176511	Arandela 5 mm.	-	4	
12	KADF0520	Tornillo	-	2	
13	JZ181355	Guardapolvo	-	5	
14	LBU00019	Tornillo	-	2	
15	39122411	Arandela	-	4	
16	KADF0612	Tornillo M6	-	2	
17	JZ181354	Buje Carenaje	-	2	
18	LBU00025	Tornillo	-	2	
19	JZ181278	Carenaje Farola	-	1	Sin Pintar
20	LBU00018	Tornillo	-	2	
21	JZ181275	Soporte Carenaje	-	2	
22	JZ181283	Soporte Carenaje	-	1	

FIGURA N° 46: DIRECCIONALES

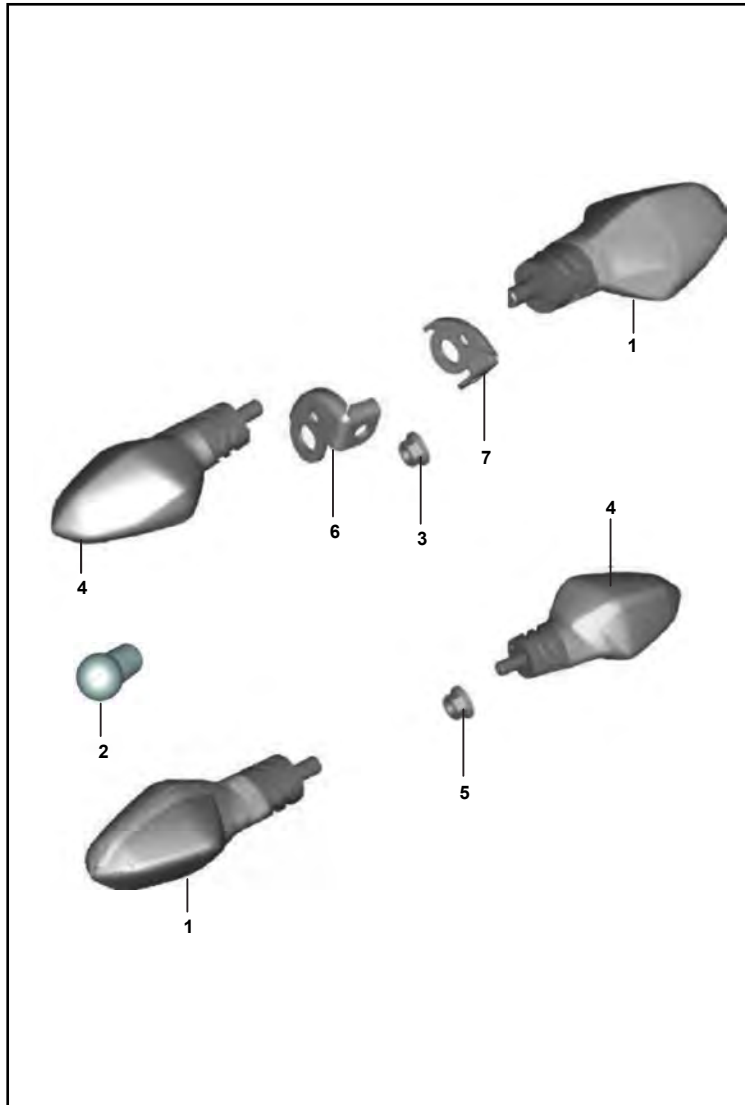

FIG. No.	PARTE No.	DESCRIPCIÓN	CANT. VEH.		OBSERVACIÓN
			ST	F	
1	JZ401038	Direccional Del. Der./ Tras. Izq.	2	2	
2	GH201012	Bombillo 12V10W	4	4	
3	LCA00005	Tuerca M10x1.25	2	2	
4	JZ401039	Direccional Del. Izq./ Tras. Der.	2	2	
5	KCGD1010	Tuerca	2	2	
6	JZ181260	Soporte Direccional Del. Izq.	1	-	
7	JZ181261	Soporte Direccional Del. Der.	1	-	

FIGURA N° 47: STOP

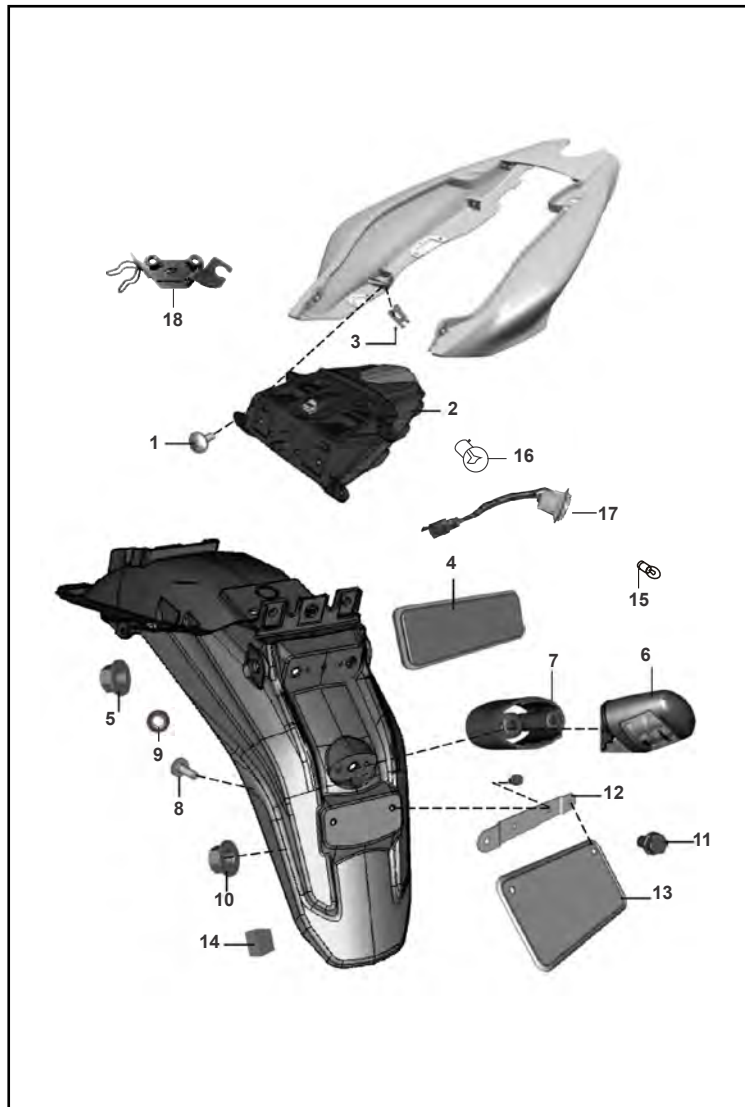

FIG. No.	PARTE No.	DESCRIPCIÓN	CANT. VEH.		OBSERVACIÓN
			ST	F	
1	39190701	Tornillo M5	4	4	
2	PA401009	Stop Completo	1	-	
	JZ401030		-	1	
3	DJ161229	Tuerca	4	4	
4	DD201002	Reflectivo	1	1	
5	39248415	Tuerca M5	1	1	
6	JD401007	Luz Placa	1	1	
7	JZ401042	Soporte Luz Placa	1	1	
8	KBUA0545	Tornillo	2	2	
9	DL161015	Antivibrante	1	1	
10	39212415	Tuerca M6x1	2	2	
11	39247604	Tornillo M6	2	2	
12	DJ161072	Soporte Portaplaca	1	1	
13	JZ232810	Porta Placa	1	1	
	020982/00		1	1	Integración Nacional
14	JZ232805	Antivibrante	1	1	
15	DJ201072	Bombillo 12 5W	1	1	
16	31201028	Bombillo Stop	1	1	
17	JZ401046	Soquet Stop	1	1	
18	030500/00	Platina Guía Cable	1	1	

FIGURA N° 49: HERRAMIENTAS / ACCESORIOS

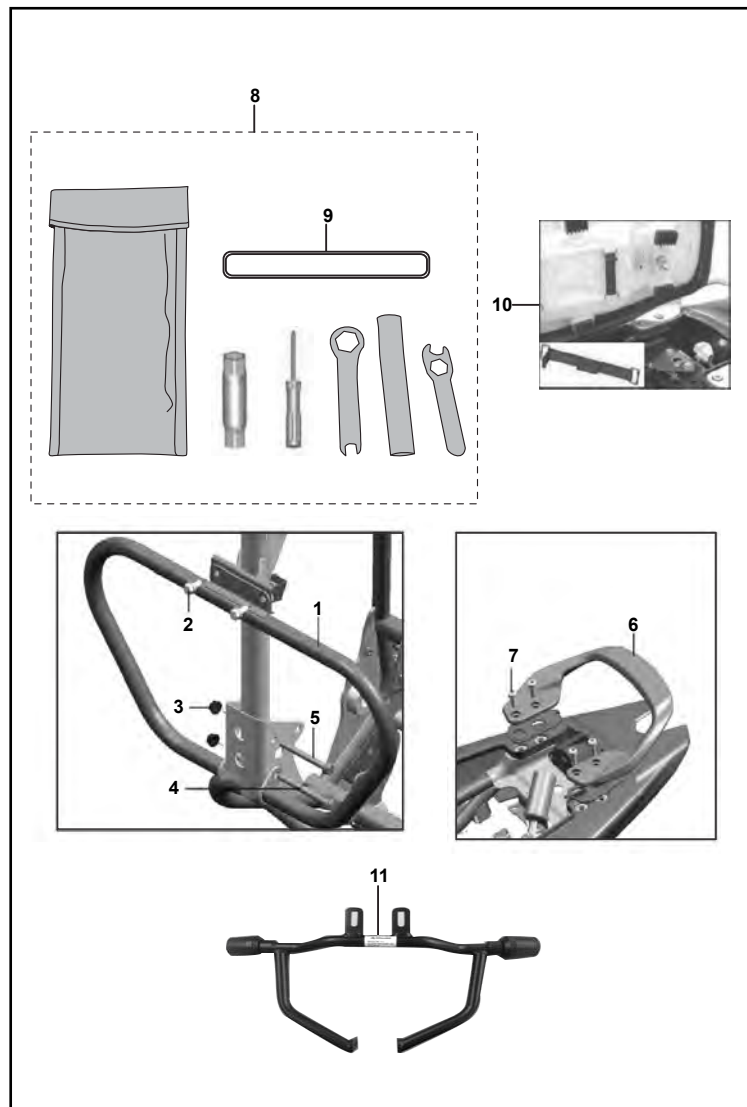

FIG. No.	PARTE No.	DESCRIPCIÓN	CANT. VEH.		OBSERVACIÓN
			ST	F	
1	JZ231225	Defensa Delantera	1	1	
2	KADF0814	Tornillo M8	2	2	
3	KCGA0808	Tuerca M8	2	2	
4	KADD0885	Tornillo M8	1	1	
5	KACB1040	Tornillo M10x40	1	1	
6	52JZ0628	Agarradera Pasajero	1	1	
7	KACA0820	Tornillo	4	4	
8	DJ221019	Juego de Herramienta	1	1	
9	DK221024	Banda	2	2	
10	DP221011	Banda Estuche Herramientas	2	2	
11	20006405	Slider	1	1	

FIGURA N° 50: CALCOMANÍAS (DISCOVER 150 ST)

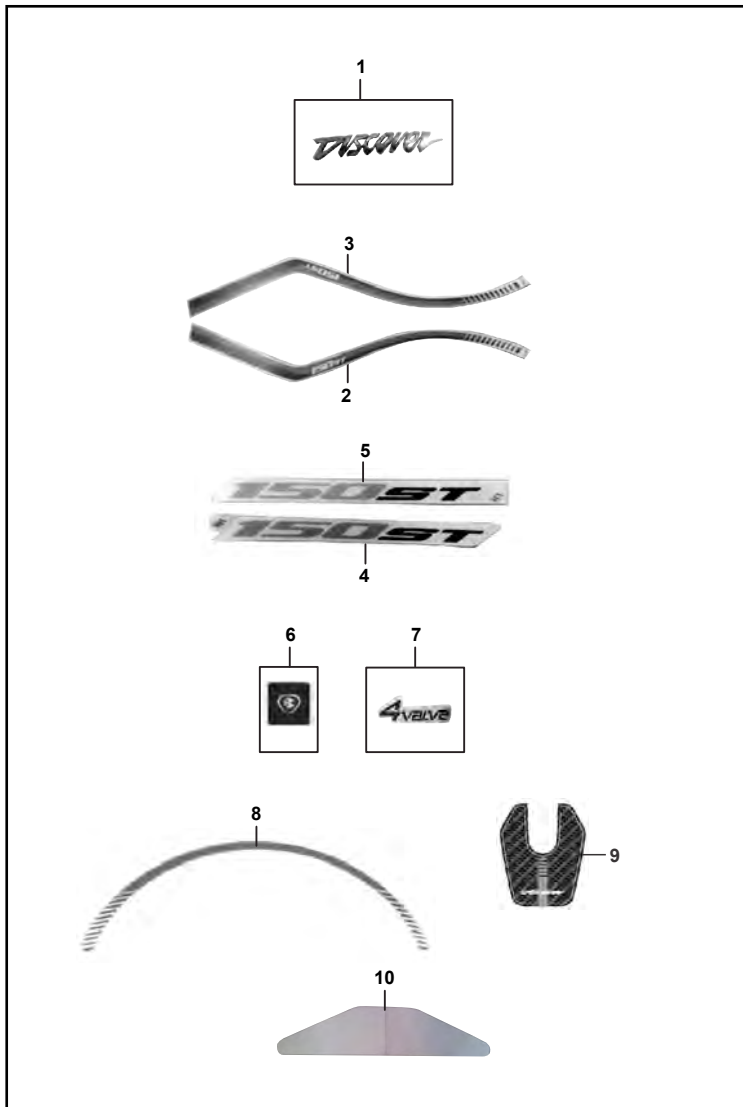

FIG. No.	PARTE No.	DESCRIPCIÓN	CANT. VEH.		OBSERVACIÓN
			ST	F	
1	JZ233275	Emblema "DISCOVER"	2	-	
2	6402/00	Calcomanía Tanque Derecha	1	-	Moto Negra
	6406/00		1	-	Moto Azul - Moto Roja
3	6403/00	Calcomanía Tanque Izquierda	1	-	Moto Negra
	6407/00		1	-	Moto Azul - Moto Roja
4	6404/00	Calcomanía Cubierta Sillin Der. "150ST"	1	-	Moto Negra
	6408/00		1	-	Moto Azul - Moto Roja
5	6405/00	Calcomanía Cubierta Sillin Izq. "150ST"	1	-	Moto Negra
	6409/00		1	-	Moto Azul - Moto Roja
6	JZ233177	Calcomanía "BAJAJ"	1	-	
7	6510/00	Calcomanía "4 VALVE"	2	-	
8	6639/00	Calcomanía Rin Del. - Tras.	8	-	Moto Azul
	6638/00		8	-	Moto Blanca - Moto Negra
	6640/00		8	-	Moto Roja
9	20005356	Protector Tapa Tanque Gasolina	1	-	Negro - Rojo
	20005357		1	-	Negro - Azul
10	JZ171017	Calcomanía Protectora Tanque	1	-	
	20000675		1	-	Integración Nacional



FIGURA N° 52: CALCOMANÍAS 75 ANIVERSARIO

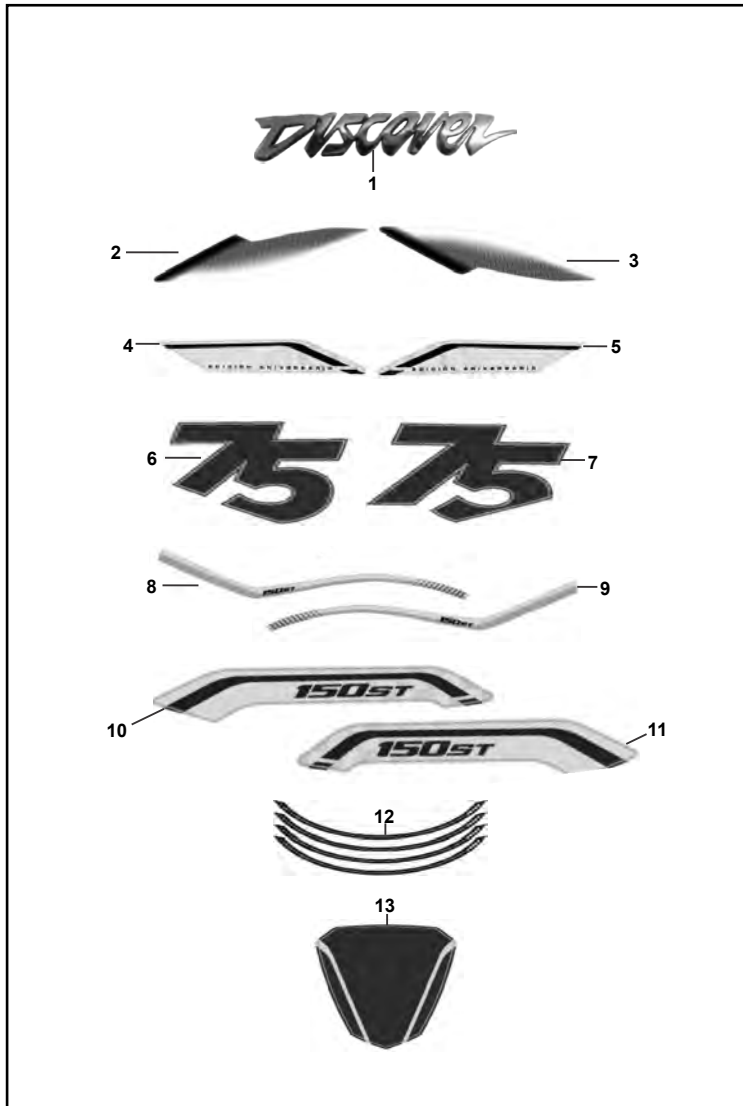

FIG. No.	PARTE No.	DESCRIPCIÓN	CANT. VEH.		OBSERVACIÓN
			ST	F	
1	JZ233275	Emblema "DISCOVER"	2	-	
2	20004837	Calcomanía Carenade Derecho	1	-	
3	20004838	Calcomanía Carenade Izquierdo	1	-	
4	20004839	Calcomanía Tapa Lateral Izq.	1	-	
5	20004840	Calcomanía Tapa Lateral Der.	1	-	
6	20004841	Calcomanía Tapa Lateral Izq. 75 Aniversario	1	-	
7	20004842	Calcomanía Tapa Lateral Der. 75 Aniversario	1	-	
8	20004843	Calcomanía Reflectiva Línea Tanque Izq.	1	-	
9	20004844	Calcomanía Reflectiva Línea Tanque Der.	1	-	
10	20004845	Calcomanía Cola Izq.	1	-	
11	20004846	Calcomanía Cola Der.	1	-	
12	20004847	Calcomanía Rines 75 Aniversario	8	-	
13	20004868	Calcomanía Tanque 75 Aniversario	1	-	

FIGURA N° 53: CALCOMANÍAS DISCOVER 150 ST PRO

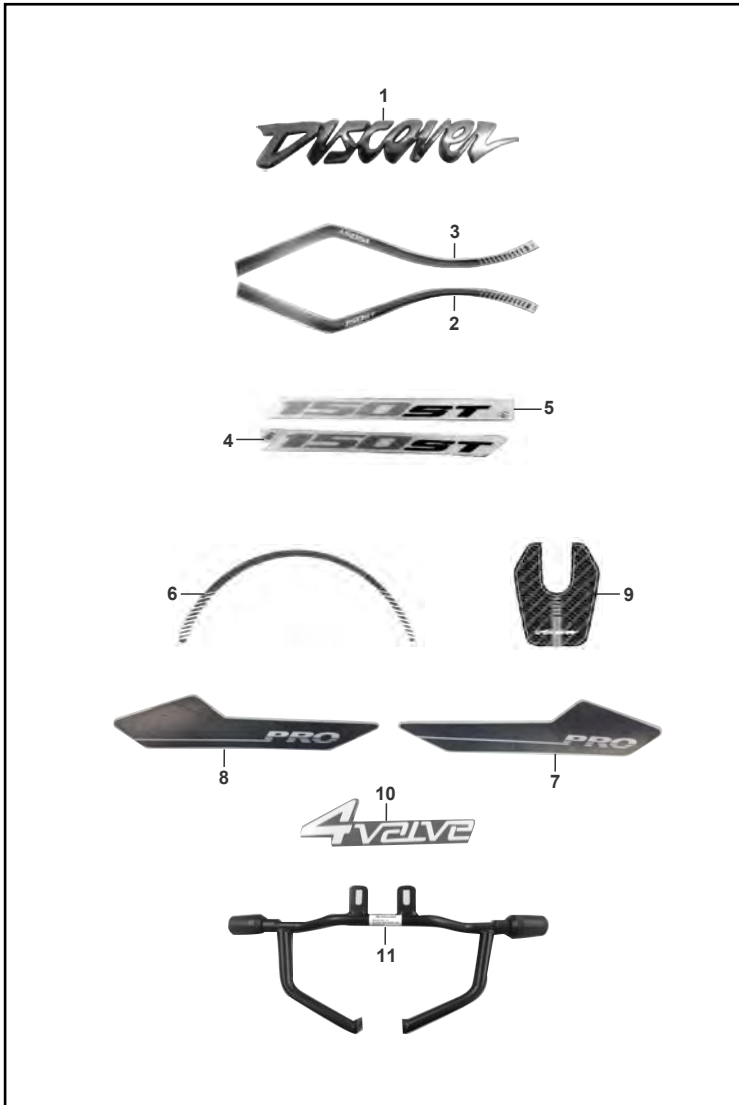

FIG. No.	PARTE No.	DESCRIPCIÓN	CANT. VEH.		OBSERVACIÓN
			ST	F	
1	JZ233275	Emblema "DISCOVER"	2	-	
2	6402/00	Calcomanía Tanque Derecha	1	-	Roja
	6406/00		1	-	Gris
3	6403/00	Calcomanía Tanque Izquierda	1	-	Roja
	6407/00		1	-	Gris
4	6404/00	Calcomanía Cubierta Sillín Der. "150ST"	1	-	Roja
	6408/00		1	-	Gris
5	6405/00	Calcomanía Cubierta Sillín Izq. "150ST"	1	-	Roja
	6409/00		1	-	Gris
6	20001426	Calcomanía Rin Del. - Tras.	8	-	Moto Negra
	20001427		8	-	Moto Roja
	20001425		8	-	Moto Azul
7	20005642	Calcomanía "PRO" Carenaje Izq.	1	-	
8	20005643	Calcomanía "PRO" Carenaje Der.	1	-	
9	20005356	Protector Tapa Tanque	1	-	Negro - Rojo
	20005357		1	-	Negro - Azul
10	6510/00	Calcomanía "4 VALVE"	2	-	
11	20006405	Slider	1	-	

FIGURA N° 54: CALCOMANÍAS DISCOVER 150 ST COMPETIZIONE (1/2)

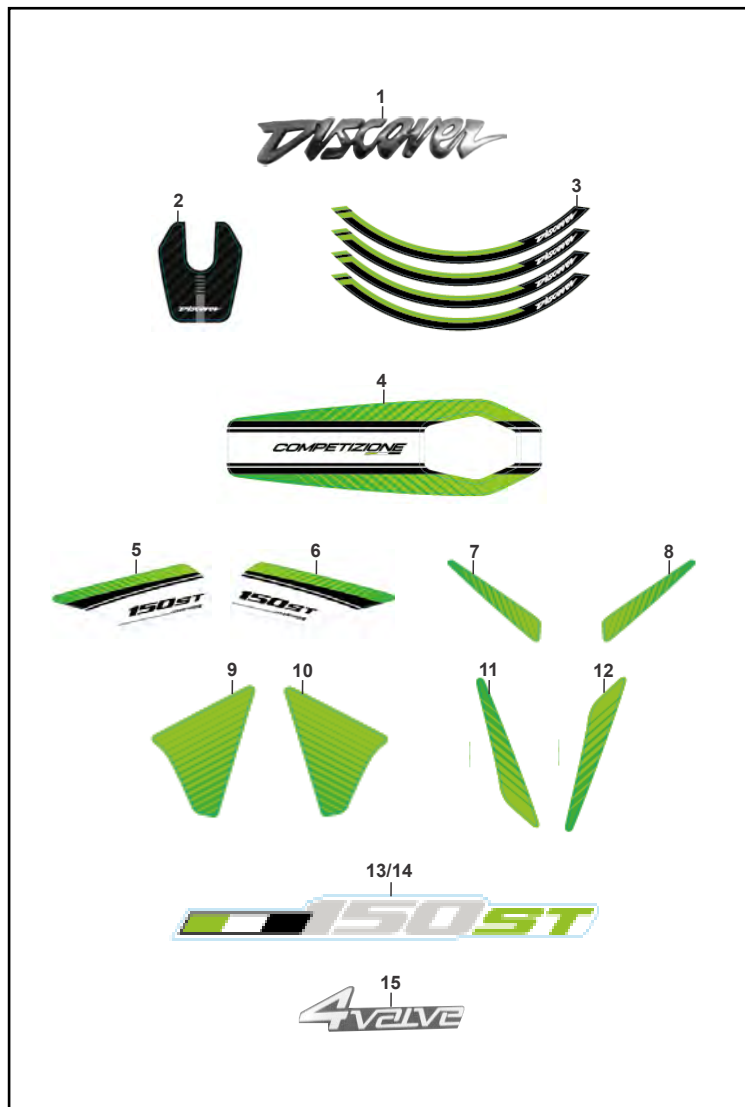

FIG. No.	PARTE No.	DESCRIPCIÓN	CANT. VEH.		OBSERVACIÓN
			ST	F	
1	JZ233275	Emblema "DISCOVER"	2	-	
2	20005358	Protector Tapa Tanque	1	-	
3	20005455	Calcomanía Rin Del. - Tras.	8	-	Moto Gris Grafito - Verde
	20005467		8	-	Moto Negro - Amarillo
	20006982		8	-	Moto Negro - Rojo
4	20005448	Calcomanía Superior Tanque	1	-	Moto Gris Grafito - Verde
	20005460		1	-	Moto Negro - Amarillo
	20006975		1	-	Moto Negro - Rojo
5	20005449	Calcomanía Tanque Inferior Izq.	1	-	Moto Gris Grafito - Verde
	20005461		1	-	Moto Negro - Amarillo
	20006976		1	-	Moto Negro - Rojo
6	20005450	Calcomanía Tanque Inferior Der.	1	-	Moto Gris Grafito - Verde
	20005462		1	-	Moto Negro - Amarillo
	20006977		1	-	Moto Negro - Rojo
7	20005453	Calcomanía Carenaje Farola Izq.	1	-	Moto Gris Grafito - Verde
	20005465		1	-	Moto Negro - Amarillo
	20006973		1	-	Moto Negro - Rojo
8	20005454	Calcomanía Carenaje Farola Der.	1	-	Moto Gris Grafito - Verde
	20005466		1	-	Moto Negro - Amarillo
	20006974		1	-	Moto Negro - Rojo
9	20005444	Calcomanía Guardabarro Del. Izq.	1	-	Moto Gris Grafito - Verde
	20005456		1	-	Moto Negro - Amarillo
	20006971		1	-	Moto Negro - Rojo
10	20005445	Calcomanía Guardabarro Del. Der.	1	-	Moto Gris Grafito - Verde
	20005457		1	-	Moto Negro - Amarillo
	20006972		1	-	Moto Negro - Rojo

FIGURA N° 55: ACCESORIOS DISCOVER 150 ST COMPETIZIONE (1/2)



FIG. No.	PARTE No.	DESCRIPCIÓN	CANT. VEH.		OBSERVACIÓN
			ST	F	
1	20005848	Enfocador Izquierdo	1	-	
2	20005849	Enfocador Derecho	1	-	
3	20005396	Cortaviento Derecho	1	-	
4	20005397	Cortaviento Izquierdo	1	-	
5	20006405	Slider	1	-	
6	20005590	Guardabarro Interno	1	-	
7	20005591	Guardapolvo Interno	1	-	
8	20005597	Platina	1	-	Viene con Tornillos
9	20005593	Antivibrante	1	-	
10	20005594	Antivibrante	2	-	
11	20005846	Soporte Enfocador Izq.	1	-	
12	20005847	Soporte Enfocador Der.	1	-	
13	20006106	Tornillo	8	-	
14	20006104	Tornillo	2	-	
15	20005672	Soporte Direccionales Traseras	1	-	
16	JD401007	Luz Placa	1	-	
17	JL401016	Cubierta Luz Placa	1	-	
18	JL232808	Soporte Porta Placa	1	-	
19	KBBA0514	Tornillo M5x10	2	-	
20	39168104	Tornillo Agarradera Pasajero	2	-	
21	JL113811	Antivibrante Luz Placa	2	-	
22	JL113810	Soporte Reflectivo Stop	1	-	
23	JL113812	Buje Soporte Luz Placa	2	-	
24	JL113803	Soporte Luz Placa	1	-	
25	DD201002	Reflectivo Stop	1	-	

LISTA DE KITS

Item	Referencia	Descripción	Contenido del Kit		
			Referencia	Descripción	Cant.
1	36JE0001	Kit Resorte y Arandela Válvula	NA	Arandela Resorte Válvula	2
			39201719	Retén Válvula	2
			JD511204	Resorte Válvula	2
			JD511205	Arandela Resorte Válvula	2
			DG101029	Cuña Válvula	4
2	36JZ0014	Kit Corona y Piñón Primario	NA	Corona Clutch con Piñón	1
			JZ531006	Piñón Primario	1
3	36JZ0098	Kit Moñón Crank	NA	Moñón Crank	1
			NA	Resorte Pedal Crank	1
			30101236	Balín	1
			22150241	Arandela	1
			NA	Pin	1
			39085517	Pin	1
4	36JZ0101	Kit Bujes y Tornillos	JL181245	Antivibrante	2
			JL181246	Buje	2
			39155204	Tornillo M6	2
5	36JZ0122	Kit Guías Cadenilla	JE521025	Guía Cadenilla	1
			JE541037	Guía Cadenilla	1
6	36JZ0131	Kit Sprocket y Cadena	NA	Sprocket 43T	1
			JZ551004	Piñón Salida 14T	1
			PA141001	Cadena 428Hx126L	1

ÍNDICE NUMÉRICO DE REFERENCIAS

Parte N°	Fig No.	Pág. No.	Parte N°	Fig No.	Pág. No.	Parte N°	Fig No.	Pág. No.	Parte N°	Fig No.	Pág. No.	Parte N°	Fig No.	Pág. No.
01100905	20	9	20005391	8	22	20005846	9	40	30151011	15	34	36JZ0121	6	16
01160508	5	46	20005396	3	61	20005846	11	61	30151033	3	31	36JZ0122	9	4
020982/00	13	52	20005397	4	61	20005847	10	40	30151038	16	34	36JZ0122	5	63
030500/00	18	52	20005399	1	22	20005847	12	61	30151069	14	34	36JZ0131	2	34
100/80-17-MR109-TL	5	30	20005400	1	22	20005848	7	40	30151075	5	34	36JZ0131	6	63
100/80-17-NR73S-TL	5	30	20005444	9	59	20005848	1	61	30151096	13	36	36JZ0133	1	14
10062276	8	20	20005445	10	59	20005849	8	40	30181026	5	39	36JZ0140	13	34
14151033	13	16	20005446	11	60	20005849	2	61	30181029	10	39	39019811	15	26
1595900	5	30	20005447	12	60	20006104	14	61	30191038	14	26	39019811	8	36
20000675	10	55	20005448	4	59	20006106	11	40	30191048	9A	53	39024211	6	28
20000675	7	56	20005449	5	59	20006106	13	61	30201064	9	53	39029115	19	43
20001370	1	22	20005450	6	59	20006243	8	22	31101173	6	6	39029115	4	44
20001425	6	58	20005451	13	60	20006244	8	22	31201028	16	52	39029215	17	25
20001426	6	58	20005452	14	60	20006405	11	54	31201079	10	36	39042215	9	29
20001427	6	58	20005453	7	59	20006405	11	58	31201081	7	11	39042215	20	37
20003637	15	60	20005454	8	59	20006405	5	61	36001052	6	24	39045411	13	25
20004750	1	22	20005455	3	59	20006971	9	59	36DK0017	18	36	39055302	12	25
20004751	1	22	20005456	9	59	20006972	10	59	36JE0001	7	3	39059417	2	4
20004837	2	57	20005457	10	59	20006973	7	59	36JE0001	1	63	39069415	16	36
20004838	3	57	20005458	11	60	20006974	8	59	36JE0019	5	17	39071111	3	43
20004839	4	57	20005459	12	60	20006975	4	59	36JE0020	6	17	39072211	12	42
20004840	5	57	20005460	4	59	20006976	5	59	36JL0015	16	27	39073817	3	13
20004841	6	57	20005461	5	59	20006977	6	59	36JZ0014	3	16	39074011	12	41
20004842	7	57	20005462	6	59	20006978	13	60	36JZ0014	2	63	39074701	10	11
20004843	8	57	20005463	13	60	20006979	14	60	36JZ0083	1	24	39078912	14	36
20004844	9	57	20005464	14	60	20006980	11	60	36JZ0098	11	13	39078912	14	39
20004845	10	57	20005465	7	59	20006981	12	60	36JZ0098	3	63	39080115	28	35
20004846	11	57	20005466	8	59	20006982	3	59	36JZ0101	20	47	39080708	19	36
20004847	12	57	20005467	3	59	2104200	2	30	36JZ0101	4	63	39080808	16	26
20004868	13	57	20005590	6	61	22150241	14	13	36JZ0111	1	2	39081715	4	9
20005356	9	55	20005591	7	61	30101142	18	14	36JZ0113	5	5	39095615	15	47
20005356	8	56	20005593	9	61	30101195	3	15	36JZ0114	1	5	39098717	4	7
20005356	9	58	20005594	10	61	30101236	8	27	36JZ0115	2	17	39099206	7	8
20005357	9	55	20005597	8	61	30141031	4	26	36JZ0116	3	17	39099311	6	13
20005357	8	56	20005642	7	58	30141031	4	27	36JZ0118	4	17	39099906	11	11
20005357	9	58	20005643	8	58	30141031	3	41	36JZ0119	7	17	39099906	4	12
20005358	2	59	20005672	15	61	30141039	16	41	36JZ0120	8	17	39099906	6	15

ÍNDICE NUMÉRICO DE REFERENCIAS

Parte N°	Fig No.	Pág. No.	Parte N°	Fig No.	Pág. No.	Parte N°	Fig No.	Pág. No.	Parte N°	Fig No.	Pág. No.	Parte N°	Fig No.	Pág. No.
39100006	2	5	39212415	10	52	59120003	3	6	6640/00	8	55	DG161121	7	42
39104119	10	14	39214124	9	47	59150003	12	31	80/90-17-NR73S-TL	2	30	DG171018	5	25
39105315	9	25	39214124	16	48	59150014	2	6	90/90-17-MR-109-TL	2	30	DG171019	6	25
39107404	3	37	39217924	2	41	59200036	4	10	AA121045	12	2	DH101048	6	4
39118101	15	39	39219019	6	11	59200036	2	11	AP101255	4	41	DH101301	6	19
39122411	15	50	39220011	12	16	59210023	16	11	CL201023	14	47	DH101380	6	10
39122515	6	23	39224020	8	34	59210024	18	7	CL201023	3	48	DH101380	7	21
39128321	4	2	39229515	2	19	5963/00	8	22	CM201054	15	43	DH101392	10	4
39130911	20	21	39240817	8	13	6402/00	2	55	CS101128	11	4	DH101395	5	19
39150111	19	48	39242411	2	42	6402/00	2	58	DD101062	3	4	DH101509	18	9
39154011	15	36	39247604	11	52	6403/00	3	55	DD101097	12	13	DH101648	14	16
39155204	2	43	39248415	5	52	6403/00	3	58	DD111011	12	21	DH101784	8	11
39155304	10	16	39249211	9	19	6404/00	4	55	DD111012	10	21	DH111013	15	21
39155604	2	28	39253921	10	2	6404/00	4	58	DD111018	17	21	DH111015	13	21
39167121	6A	14	39256220	3	10	6405/00	5	55	DD111048	11	21	DH121059	11	17
39167304	13	4	39256220	4	11	6405/00	5	58	DD121181	8	14	DH121063	14A	17
39167304	5	14	39260011	3A	16	6406/00	2	55	DD141227	13	41	DH121064	12	17
39168104	20	61	39260801	3	2	6406/00	2	58	DD181032	6	39	DH121093	13	17
39168304	12	47	39262921	5	2	6407/00	3	55	DD201002	4	52	DH121101	18	17
39171519	3	11	39265912	19	26	6407/00	3	58	DD201002	25	61	DH151029	17	36
39175904	12	11	39266921	14	4	6408/00	4	55	DE151006	2	31	DH151039	11	33
39176511	8	44	39267104	13	26	6408/00	4	58	DE151008	5	31	DH161194	17	26
39176511	18	47	39270411	5	9	6409/00	5	55	DE151012	4	31	DH161231	16	42
39176511	11	48	4735/00	8	41	6409/00	5	58	DE151043	9	33	DH171019	23	34
39176511	11	50	52JA0027	10	10	6410/00	8	22	DE191010	10	32	DJ121070	17	17
39176601	7	47	52JA0029	7	10	6411/00	8	22	DE191010	11	32	DJ141008	4	42
39177802	5	47	52JE0080	1	1	6510/00	7	55	DE191011	13	32	DJ151033	29	35
39178001	15	17	52JZ0264	1	9	6510/00	6	56	DE191028	7	32	DJ151068	5	33
39178924	8	42	52JZ0628	6	54	6510/00	10	58	DE191029	6	32	DJ151069	2	33
39179104	8	26	56JZ0123	1	40	6543/00	2	56	DE191030	5	32	DJ151070	3	33
39190204	9	9	56JZ2323	1	40	6544/00	3	56	DE191031	2	32	DJ151074	7	33
39190701	1	52	59040006	12	39	6545/00	2	56	DE191032	3	32	DJ151075	8	33
39191204	23	38	59040038	11A	11	6546/00	3	56	DE191033	15	32	DJ161069	4	28
39196404	9	10	59040038	4	14	6547/00	5	56	DE191035	4	32	DJ161072	12	52
39197015	2	53	59040038	10	15	6548/00	4	56	DF161102	7	29	DJ161228	11	15
39198104	21	7	59040050	6	1	6638/00	8	55	DG101029	4	3	DJ161229	9	42
39201719	3	3	59110008	4	6	6639/00	8	55	DG101418	12	14	DJ161229	6	47

ÍNDICE NUMÉRICO DE REFERENCIAS

Parte Nº	Fig No.	Pág. No.	Parte Nº	Fig No.	Pág. No.	Parte Nº	Fig No.	Pág. No.	Parte Nº	Fig No.	Pág. No.	Parte Nº	Fig No.	Pág. No.
DJ161229	5	50	DS141012	14	41	JA541016	3	12	JD161006	5	36	JE541042	5	20
DJ161229	3	52	DS141012	5	42	JA541021	15	11	JD181234	2	46	JE541042	5	21
DJ161278	14	27	DS151025	12	36	JA541028	6	21	JD351206	14	21	JE541230	5	15
DJ181115	3	24	DS151058	8	31	JA541034	9	11	JD401007	6	52	JE541231	6	14
DJ191023	14	32	DS151068	7	34	JA541044	4	15	JD401007	16	61	JE541264	1	15
DJ191032	8A	32	DS151073	10	34	JA541205	8	15	JD511004	2	2	JE541266	7	14
DJ191058	8	32	DS151090	17	34	JA541211	14	14	JD511209	6	3	JE551001	1	7
DJ191059	1	32	DS151094	20	34	JA541212	15	14	JD521002	3	5	JE551007	8	7
DJ191082	6	37	DS161125	3	28	JA541225	13	14	JD551400	11	16	JE551200	6	7
DJ191083	7	37	DS161224	12	28	JA541233	2	15	JD561002	5	8	JE551201	5	7
DJ201072	15	52	DS161224	14	53	JA541235	11	10	JD561004	3	8	JE551202	2	7
DJ201072	28	62	DS181007	16	37	JA541236	16	14	JD561006	2	8	JE551203	5A	7
DJ201108	16	32	DS181010	18	37	JA541237	17	14	JD561011	6	8	JE551204	15	7
DJ201109	9	32	DS181012	11	39	JA551002	3	7	JD561203	6	9	JE551205	10	7
DJ201173	10	28	DS181015	16	39	JA551004	7	7	JD561204	8	9	JE551206	12	7
DJ201219	11	53	DS181016	17	39	JA551009	17	7	JD561416	17	9	JE551207	13	7
DJ221019	8	54	DS191052	8	37	JA551406	2	16	JE351005	2	21	JE551208	11	7
DK101386	7	4	DS211007	4	22	JA581406	11	2	JE351016	1	21	JE551211	16	7
DK101610	8	19	DT402006	4	53	JA621002	5	13	JE351600	4	20	JE551212	14	7
DK121041	9	17	DU101213	20	7	JA621006	2	13	JE501004	1	10	JE551401	9	14
DK141028	5	41	DU161102	6A	42	JA621206	13	13	JE511022	3	1	JE551411	1	16
DK141041	15	41	DX151022	25	34	JA621402	1	20	JE511053	2	1	JE551413	7	16
DK151026	3	30	DZ141075	17	41	JA621406	2	20	JE511076	4	1	JE551414	4	16
DK151094	6	34	FD101078	2	12	JB131017	10	31	JE511200	1	3	JE551415	8	16
DK171003	8	25	GF161143	3	27	JB131018	11	31	JE511201	2	3	JE581026	1	18
DK171006	7	25	GH201012	2	51	JB401400	5	37	JE511204	5	3	JE581213	10	17
DK201049	5	24	GT5AL-BS-GELAUTECO	3	53	JB402202	7	5	JE511236	8	4	JE581218	16	17
DK221024	9	54	JA113403	5	23	JB531021	9	6	JE511237	5	4	JE581223	14	17
DL161015	9	52	JA511008	5	1	JC141015	4	43	JE511239	1	4	JE591002	3	19
DP101165	6	5	JA511028	6	2	JC141016	5	43	JE521016	12	4	JE621001	1	13
DP121059	19	17	JA511216	4	4	JD111052	9	41	JE521206	8	5	JE621406	3	20
DP161145	29	62	JA531012	8	6	JD111052	3	42	JE531001	2A	6	JF131212	21	34
DP221011	10	54	JA531015	5	6	JD113019	2	27	JE531003	1	6	JG181236	8	47
DS101117	4	13	JA541005	5	11	JD131811	7	31	JE541008	9	13	JG181236	20	48
DS101154	7	6	JA541005	7	15	JD131813	1	33	JE541026	1A	10	JG181238	7	43
DS101215	11	14	JA541010	5	10	JD141003	1	34	JE541038	17	11	JG181238	2	44
DS121126	6	18	JA541012	8	10	JD161002	4	36	JE541039	1	11	JG181238	13	48

ÍNDICE NUMÉRICO DE REFERENCIAS

Parte N°	Fig No.	Pág. No.	Parte N°	Fig No.	Pág. No.	Parte N°	Fig No.	Pág. No.	Parte N°	Fig No.	Pág. No.	Parte N°	Fig No.	Pág. No.
JG181243	15	48	JZ113021	9	26	JZ131244	24	34	JZ181018	4	37	JZ181446	13	28
JG181245	5	48	JZ113035	11	26	JZ131245	11	34	JZ181216	3	46	JZ191010	5	22
JG551447	5	16	JZ113035	15	27	JZ131261	4	30	JZ181237	10	47	JZ191011	6	22
JG571024	13	11	JZ113036	2	26	JZ131601	9	31	JZ181238	3	40	JZ231225	1	54
JK402205	6	53	JZ113039	3	26	JZ131803	18	34	JZ181260	6	51	JZ231410	13	42
JL113028	7	26	JZ113042	13	27	JZ131810	6	36	JZ181261	7	51	JZ231411	14	42
JL113028	9	27	JZ113048	10A	27	JZ131813	9	34	JZ181273	9	44	JZ231600	11	37
JL113803	24	61	JZ113049	1	27	JZ131817	6	31	JZ181273	12	48	JZ231601	12	37
JL113810	22	61	JZ113052	12	27	JZ131875	7	36	JZ181275	21	50	JZ232805	14	52
JL113811	21	61	JZ113053	11	27	JZ151045	17	37	JZ181276	4	48	JZ232810	13	52
JL113812	23	61	JZ113056	10	26	JZ151064	9	37	JZ181277	9	48	JZ233177	6	55
JL131807	4	33	JZ113059	1	26	JZ151065	21	38	JZ181278	3	40	JZ233275	1	55
JL181219	10	42	JZ113204	2	29	JZ151069	25	38	JZ181278	19	50	JZ233275	1	56
JL181225	18	25	JZ113209	5	29	JZ151070	2	37	JZ181281	7	50	JZ233275	1	57
JL181245	18	48	JZ113210	8	29	JZ151078	14	37	JZ181282	8	50	JZ233275	1	58
JL181245	9	50	JZ113214	4	29	JZ151079	15	37	JZ181283	22	50	JZ233275	1	59
JL232808	18	61	JZ113410	9	23	JZ151081	18	39	JZ181293	1	50	JZ351208	3	21
JL401016	17	61	JZ113411	7	23	JZ151083	4	24	JZ181294	2	50	JZ351211	8	21
JL561409	19	9	JZ113435	1A	23	JZ151084	2	24	JZ181322	6	42	JZ351213	9	21
JL561410	10	9	JZ113436	1	23	JZ151091	19	39	JZ181323	6	44	JZ401029	13	47
JM191014	11	36	JZ113806	10	25	JZ161009	1	36	JZ181324	22	48	JZ401029	2	48
JN131800	12	32	JZ113808	16	53	JZ161011	3	36	JZ181325	23	48	JZ401030	2	52
JN181206	13	31	JZ121015	13	39	JZ161019	2	36	JZ181326	21	48	JZ401038	1	51
JN181211	14	31	JZ121018	1	39	JZ161024	12	26	JZ181343	1	46	JZ401039	4	51
JN351604	5	53	JZ121020	2	39	JZ161207	2	45	JZ181344	4	46	JZ401042	7	52
JV402205	7	53	JZ121022	3	39	JZ161208	3	45	JZ181345	26	49	JZ401043	4	47
JW131807	6	33	JZ121042	20	39	JZ161210	1	45	JZ181346	6	50	JZ401043	1	48
JW131810	10	33	JZ121043	1	39	JZ161223	3	45	JZ181347	5	40	JZ401046	17	52
JW151023	7	39	JZ121046	8	39	JZ171004	1	41	JZ181348	6	40	JZ401400	28	38
JW151024	22	39	JZ122010	4	25	JZ171017	8	41	JZ181354	17	50	JZ401403	10	37
JW351400	4	5	JZ122012	16	25	JZ171017	10	55	JZ181355	13	50	JZ401410	5	37
JW541000	3	14	JZ122042	11	25	JZ171017	7	56	JZ181360	28	49	JZ401803	13	53
JW541005	2	14	JZ122043	14	25	JZ171807	10	41	JZ181361	5	44	JZ401804	15	53
JW561206	2	9	JZ122044	15	25	JZ171817	18	41	JZ181414	2	40	JZ401809	12	53
JW561208	3	9	JZ122050	1	25	JZ171829	11	41	JZ181415	1	28	JZ402000	4	21
JW591030	7	19	JZ122055	3	25	JZ181016	13B	37	JZ181416	5	28	JZ402204	8	53
JZ113020	20	26	JZ131037	1	30	JZ181017	13A	37	JZ181442	9	28	JZ402239	8	53

ÍNDICE NUMÉRICO DE REFERENCIAS

Parte N°	Fig No.	Pág. No.	Parte N°	Fig No.	Pág. No.	Parte N°	Fig No.	Pág. No.	Parte N°	Fig No.	Pág. No.	Parte N°	Fig No.	Pág. No.
JZ402413	9	31	KADD0814	18	26	KPBB6301	1	31	PA121017	9	39	PF541018	2	10
JZ402413	1	45	KADD0885	4	54	KPBB6302	4	34	PA151005	11	47	YJZ08001	8	43
JZ402600	7	41	KADF0520	12	50	LAC00005	10	27	PA151012	6	37	YJZ08002	9	43
JZ402602	7	41	KADF0612	16	50	LAC00019	2	25	PA151023	22	38	YJZ08003	10	43
JZ403601	10	29	KADF0614	19	47	LAC00031	19	37	PA161205	2	22	YJZ08004	11	43
JZ511016	7	2	KADF0814	2	54	LAD00046	14	48	PA161206	7	22	YJZ08006	13	43
JZ541226	9	15	KADF0840	24	49	LAD00048	8	23	PA181217	4	40	YJZ08007	14	43
JZ551004	19	7	KAED0612	11	42	LAD00121	11	23	PA181226	1	43	YJZ08008	12	43
JZ551210	9	7	KAED0612	10	53	LAD00122	3	23	PA181227	3	47	YJZ08009	14	43
JZ551412	9	16	KAED0614	18	21	LAE00022	11	28	PA181292	22	47	YJZ08010	17	43
JZ561002	4	8	KAED0620	19	21	LBB00006	7	28	PA181293	25	47	YJZ08011	16	43
JZ561201	11	9	KAED0820	1	42	LBR00002	6	48	PA181301	27	49	YJZ14002	6	20
JZ561402	16	9	KAEF0630	19	34	LBR00002	3	50	PA181313	17	48	YJZ14003	7	20
JZ561404	12	9	KBBA0514	19	61	LBU00004	15	31	PA181315	7	48	YJZ14004	1	19
JZ561405	15	9	KBUA0545	8	52	LBU00006	16	31	PA182200	23	47	YPA13014	26	38
JZ561407	14	9	KBUB0512	7	44	LBU00007	15	42	PA182201	24	47			
JZ571000	1	12	KBUB0512	17	47	LBU00009	2	47	PA191000	1	22			
JZ571001	5	12	KBUB0512	10	48	LBU00018	20	50	PA401009	2	52			
JZ581025	5	18	KBUB0512	10	50	LBU00019	14	50	PA401405	1	37			
JZ581026	7	1	KCEB0504	8	28	LBU00020	8	48	PA401407	1	37			
JZ581026	4	18	KCGA0505	6	41	LBU00025	18	50	PA401410	10	37			
JZ581032	3	18	KCGA0808	4	23	LCA00005	3	51	PA401600	1	53			
JZ581228	1	17	KCGA0808	3	54	LCB00005	12	34	PA402204	24	38			
JZ581229	8	2	KCGB0808	25	49	LCG00001	2	23	PA402422	6	43			
JZ581405	9	2	KCGD0505	26	62	LDB00001	19	25	PA402424	8	43			
JZ591095	4	19	KCGD0606	27	62	LDB00001	22	34	PA402425	9	43			
JZ621000	7	13	KCGD1010	5	51	LDB00002	27	35	PA402426	10	43			
JZ621200	10	13	KDAA0408	16	47	LDB00007	18	43	PA402427	16	43			
KACA0820	7	54	KDBA0818	5	26	LDB00007	3	44	PA402428	13	43			
KACB1040	5	54	KDBA0818	5	27	LDB00007	4	50	PA402429	17	43			
KACF0830	4	39	KDBB0512	1	47	LG001-TT	27	38	PA402431	11	43			
KADA0618	2	18	KHAA2015	13	9	LJA00004	14	11	PA402432	20	43			
KADD0510	30	62	KHAA2015	9	36	MF12V5-3B-AUTECO	3	53	PA402436	1	44			
KADD0618	16	21	KHAA2520	6	26	PA113042	7	27	PA561002	1	8			
KADD0622	3	22	KHAA2520	6	27	PA113043	7A	27	PA561207	7	9			
KADD0630	21	39	KHAA3230	6	29	PA113204	3	29	PF121073	6A	39			
KADD0814	10	23	KPBB6202	3	34	PA113206	1	29	PF131220	26	35			

FICHA TÉCNICA DISCOVER 150ST-F

CARACTERÍSTICA	UNIDAD
MOTOR	
Potencia máxima	14.3 hp @ 8.500rpm
Tipo	Monocilindrico refrigerado por aire
Cilindrada	144.8cc
Torque máximo	12.75 Nm @ 6.500rpm
Relación de compresión	9.8 +- 0.5 : 1
Arranque	Eléctrico y de pedal.
Bujía	BOSH UR4AC - CHAMPION PRZ9HC
Lubricación	Forzada bomba húmeda
Transmisión	5 velocidades
Capacidad del tanque de combustible	10 litros (2.64 galones)
FRENOS	
Freno delantero	Disco
Freno trasero	CAMPANA
SISTEMA ELÉCTRICO	
Farola	12V 35/35W
Cola/luz de freno:	12V 21/5W
Direccionales	12V 10W
Pito	12V
Batería	12V 5Ah
LLANTAS	
Llanta delantera	80/100-17
Llanta trasera	100/90-17
SUSPENSIÓN	
Delantera	Horquilla telescópica.
Trasera	Brazo oscilante con Mono amortiguador



DISCOVER
150ST-F





Línea Gratuita Nacional
01 8000 52 00 90
servicioalcliente@auteco.com.co
www.auteco.com.co



Mobil